

Sezione n. sx_5

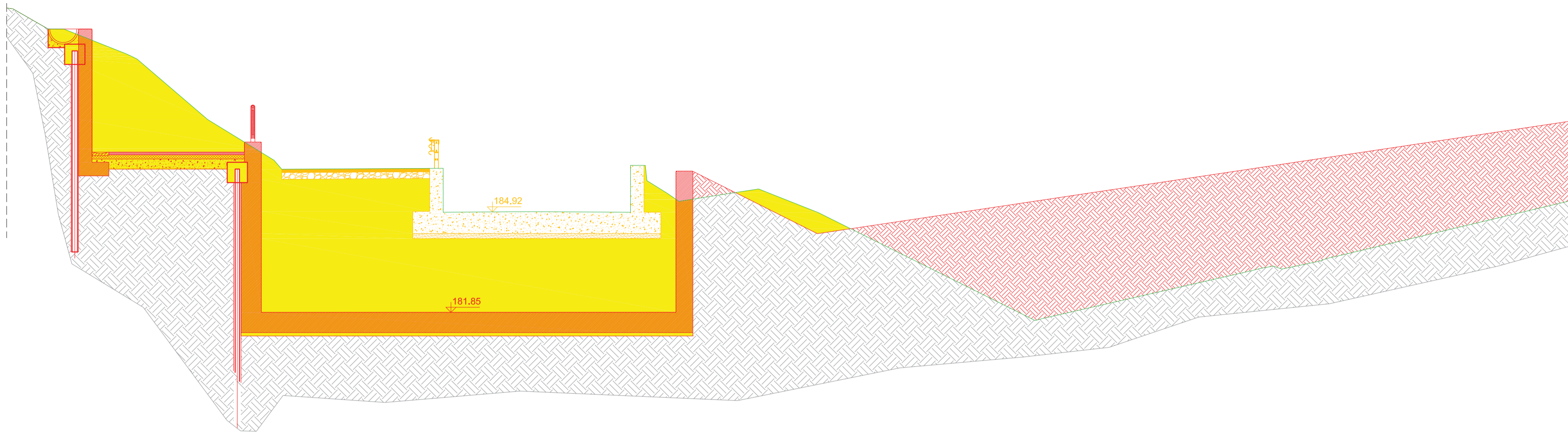

Sezione n. sx_6

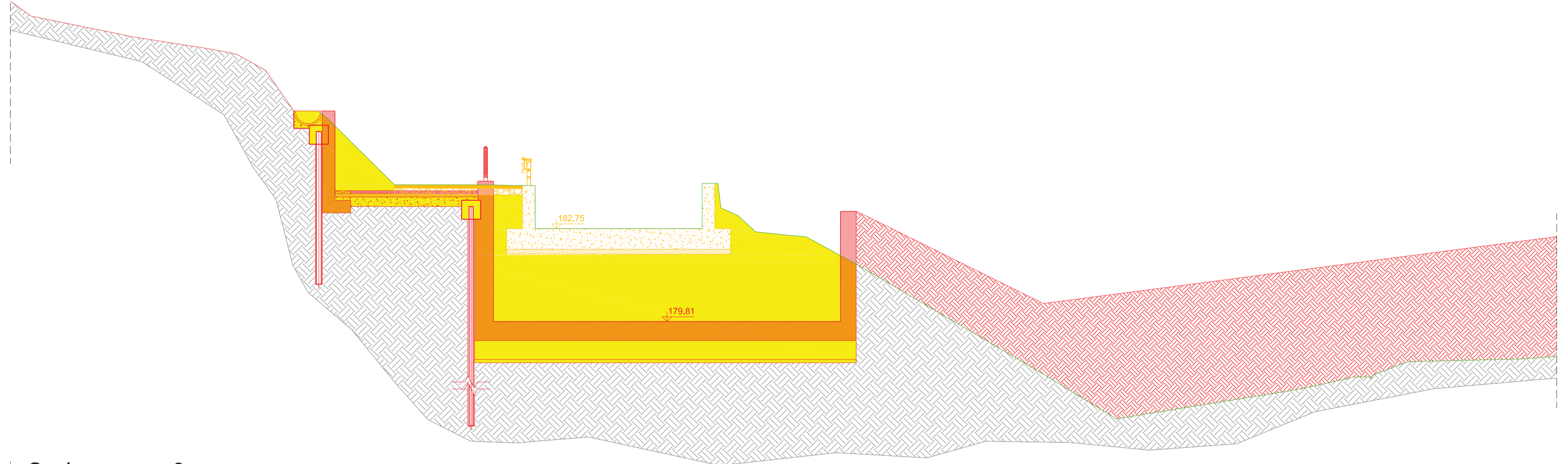

Sezione n. sx_7

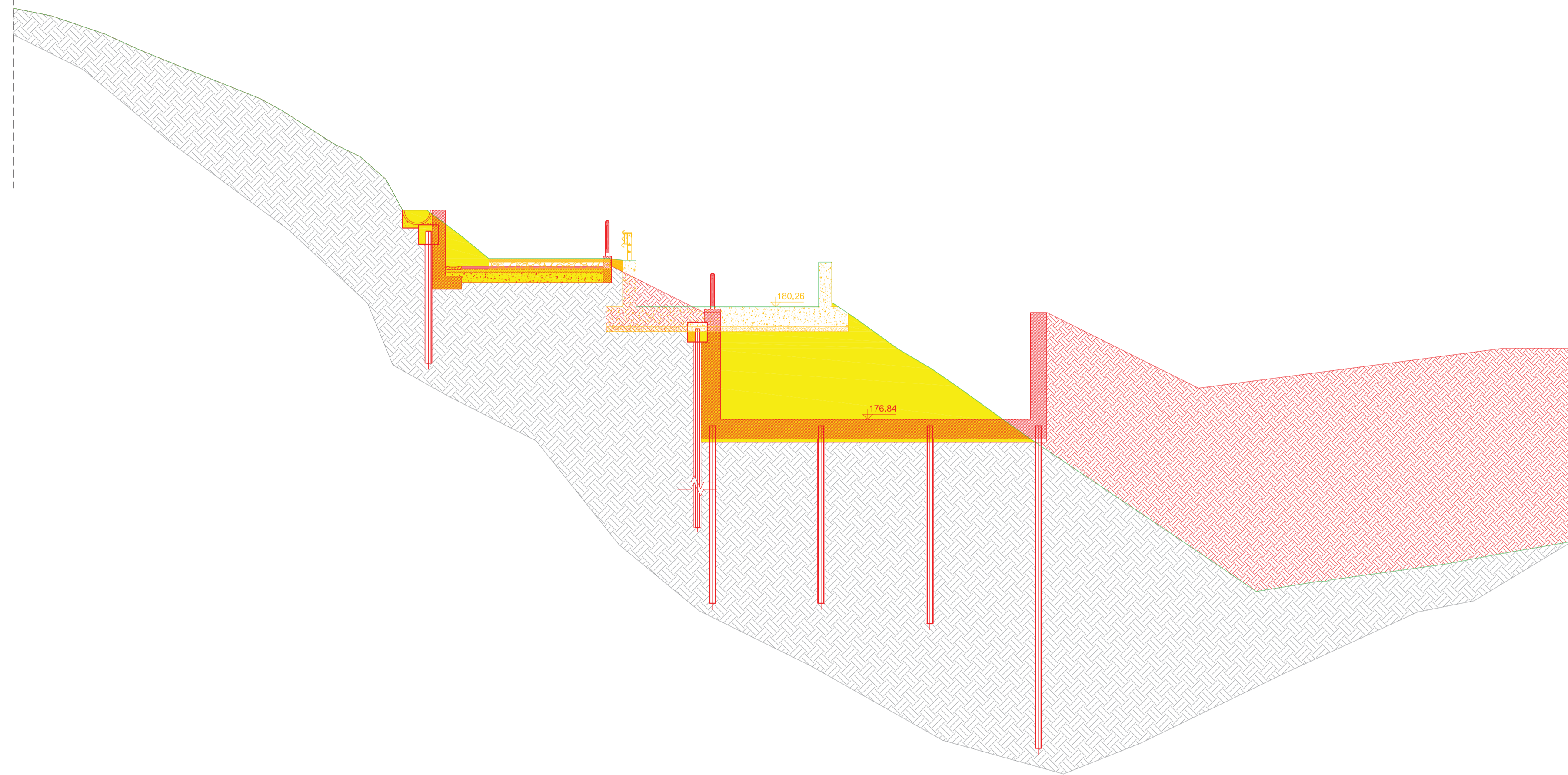

Sezione n. sx_8

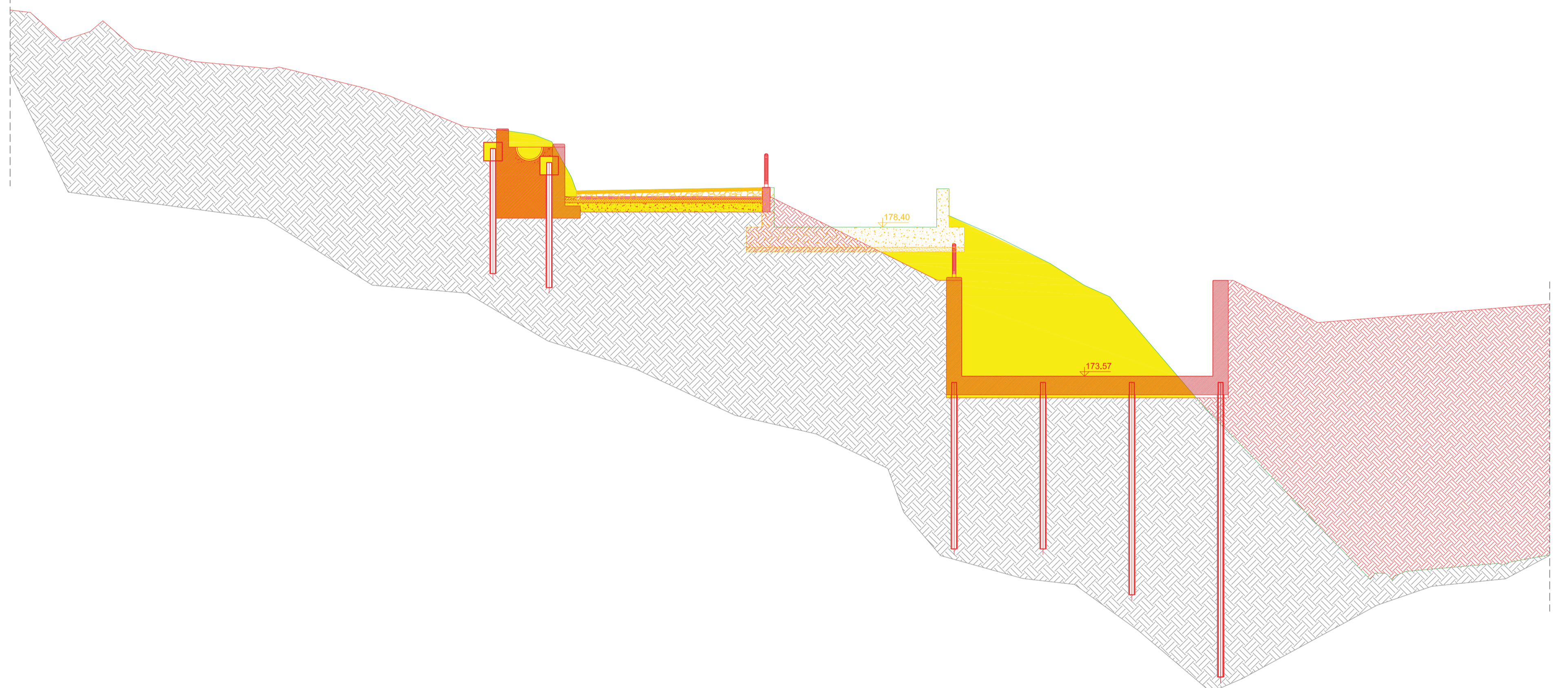

Sezione n. sx_9

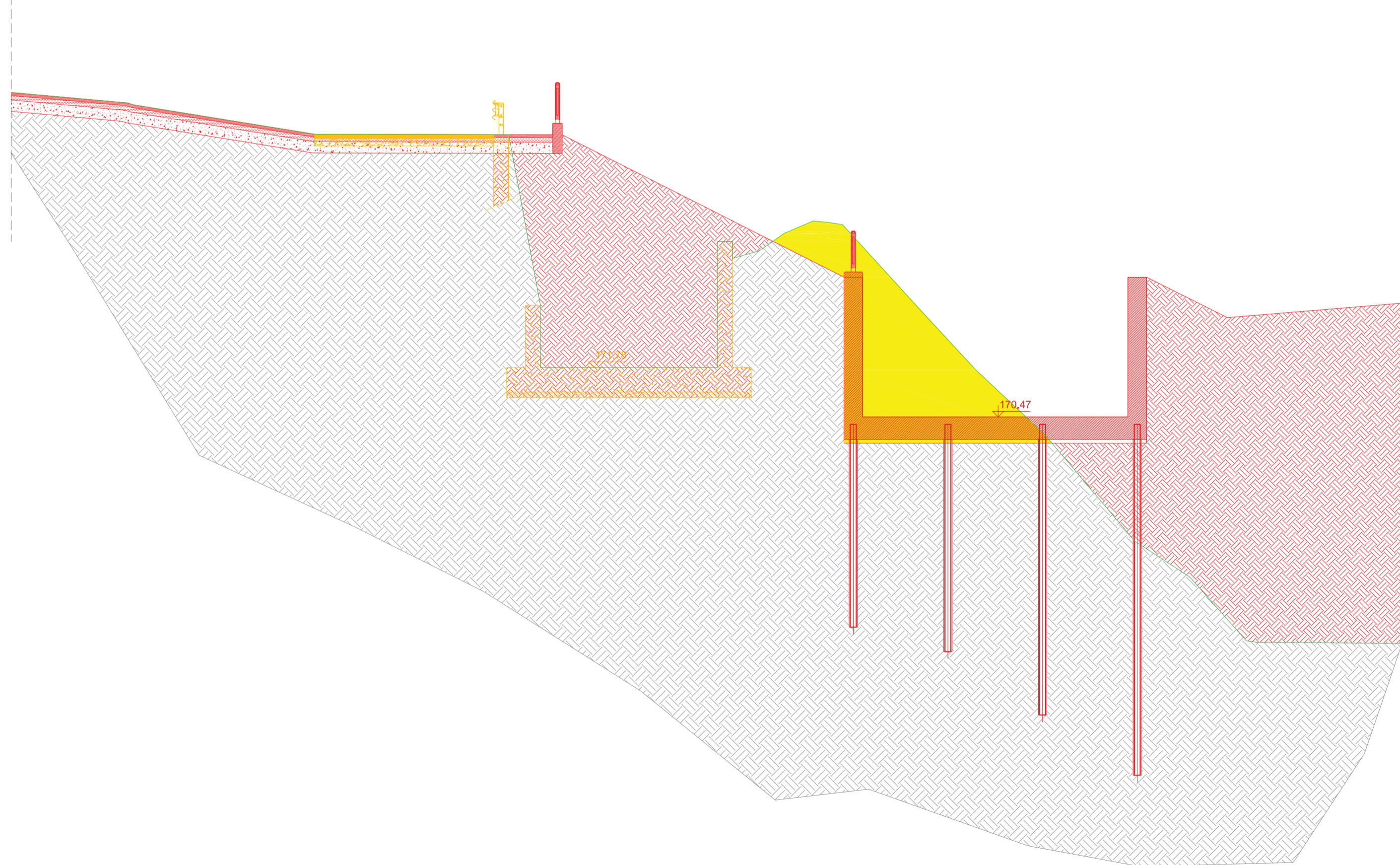

Sezione n. sx_10

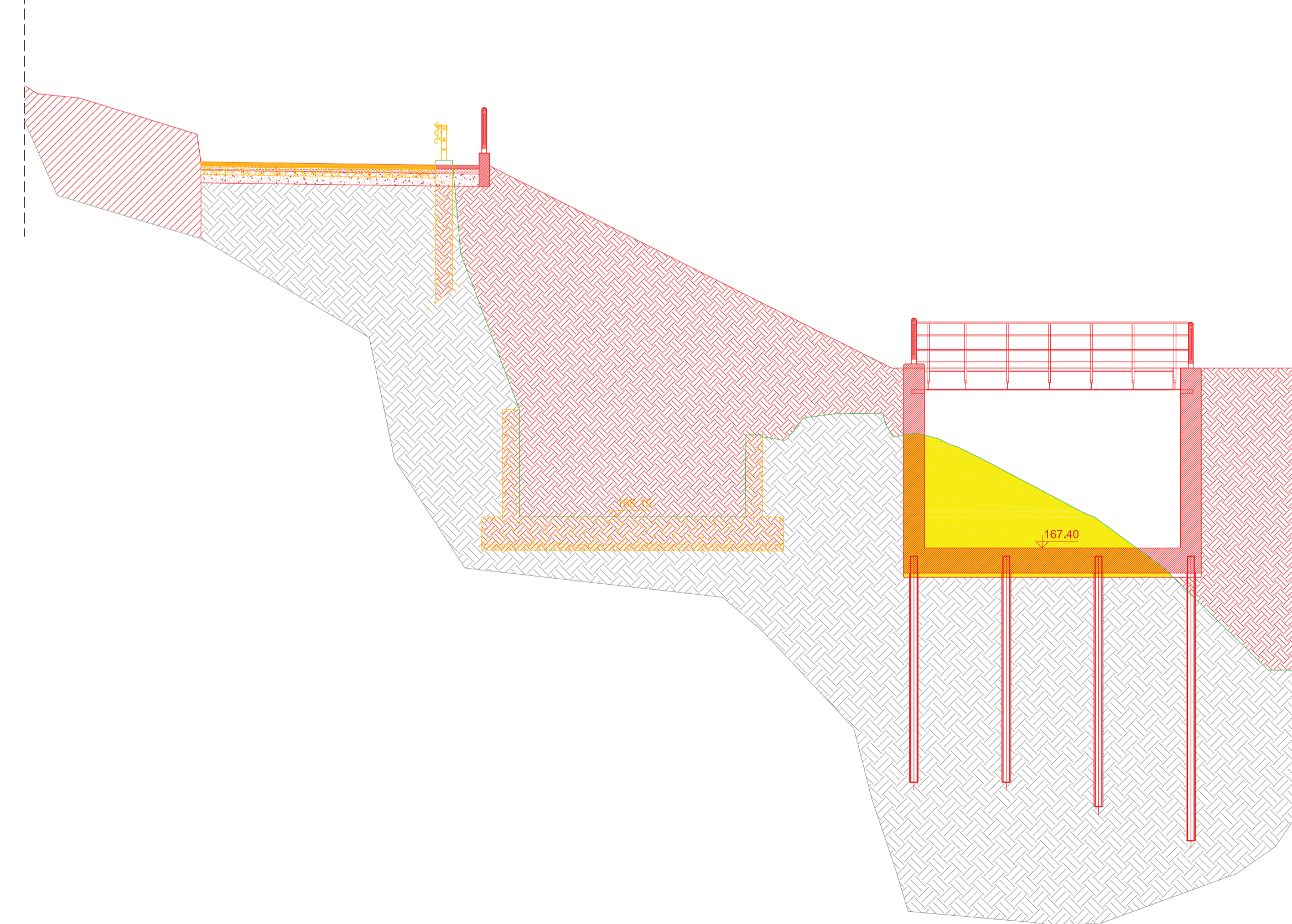

ACQUE **COMUNE DI BARBERINO TAVARNELLE**
COMUNE DI POGGIBONSI
Provincia di FIRENZE e SIENA

INTERVENTI DI MIGLIORAMENTO DELLA DIGA DROVE DI CEPPELLO

PROGETTO DEFINITIVO

Tavola: EG32.02	Nome Elaborato: SEZIONI TRASVERSALI CANALE FUGATORE SINISTRO STATO SOVRAPPONTO	Scala: 1:100
Sintesi: INGEGNERIE TOSCANE Sede Firenze Via de Sanctis, 49 Cod. Fiscale e P.I. 06111950488		DATA: 18/04/2019
PROGETTAZIONE:	COLLABORATORI:	
PROGETTISTA - PROJECT MANAGER: ING. MARIO CHIARUGI	DOCT. GEOL. CARLO FERRI	
ING. MATTEO BETTI	DOCT. GEOL. ALESSANDRO AGNELLI	
GEOLOGO: DOCT. GEOL. NICOLA CEMPINI	PER. AGR. DAVIDE MORETTI	
ESPROPRI: GEOM. ANDREA PATRIARCHI	GEOM. ANDREA BERNARDINI	
CONSULENTI TECNICI:	COMMESSA I.T.:	
WEST Systems PROGETTISTA OPERE IDRAULICHE E STRUTTURALI: ING. DAVID SETTESOLDI	ING. TPLPD-ACQAC159	
DIRETTORE TECNICO INGEGNERIE TOSCANE: ING. MARIO CHIARUGI	RESPONSABILE COMMITTENTE: GEOM. ALESSANDRO PIOLI	
	RESPONSABILE DEL PROCEDIMENTO: ING. ROBERTO CECCHINI	

Riv.	Data	Descrizione / Motivo della revisione	Autore	Controllato / Approvato
01	18/04/2019	Prima emissione	Ferr	Settesoldi

Progetto riservato - Usare in struttura e in officina