

Sezione n. vs\_8

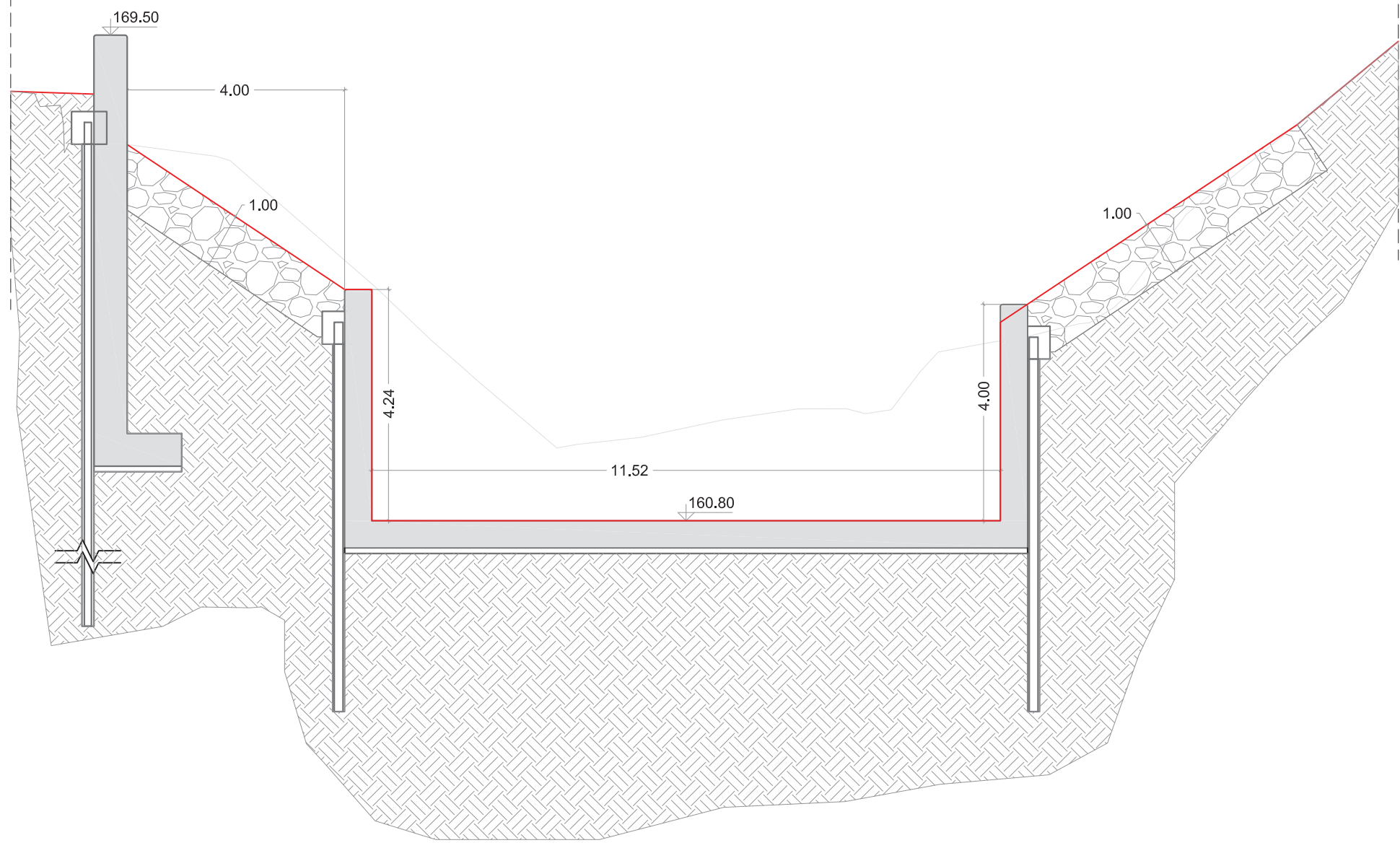

Sezione n. vs\_9

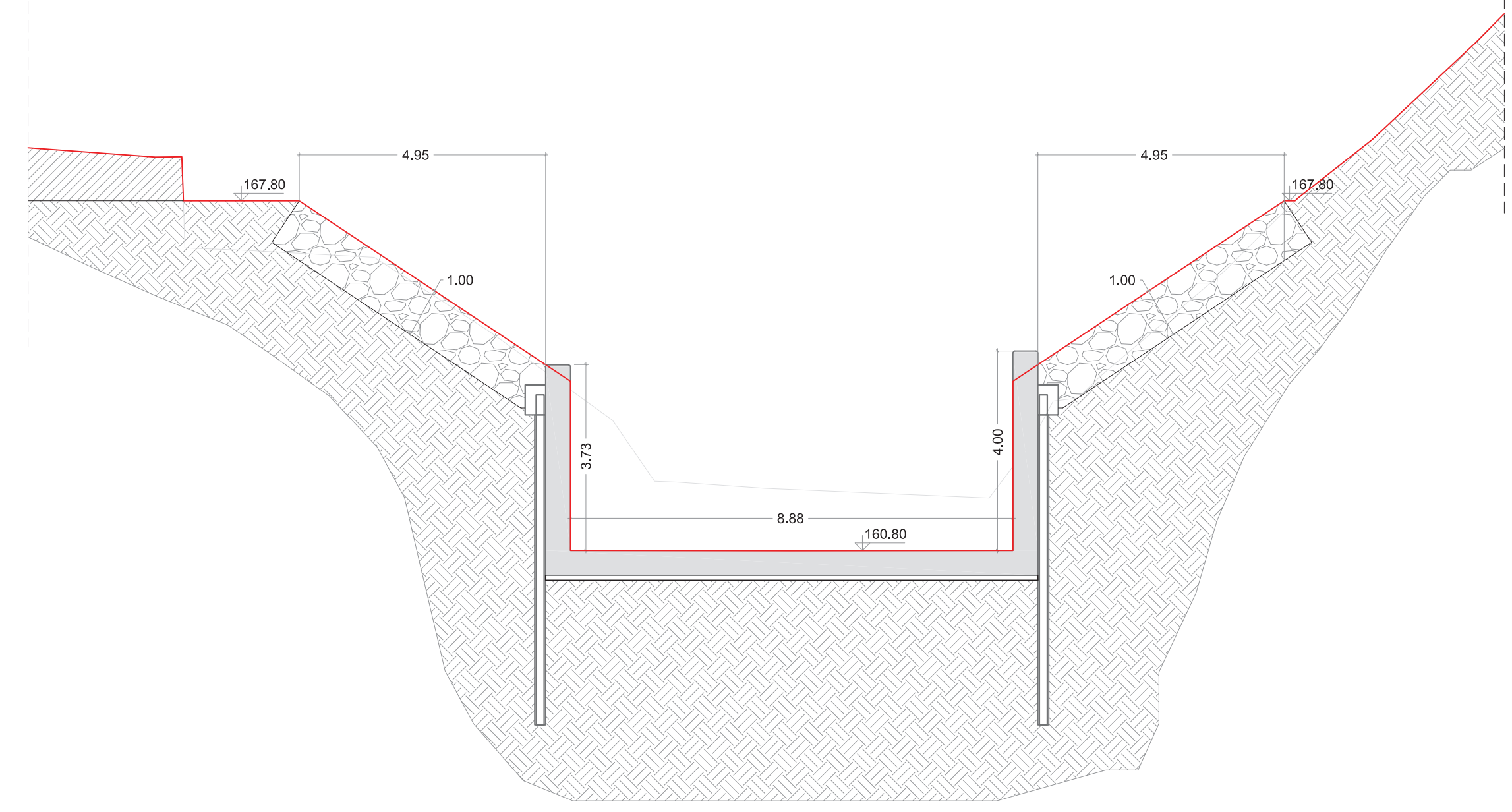

Sezione n. vs\_10

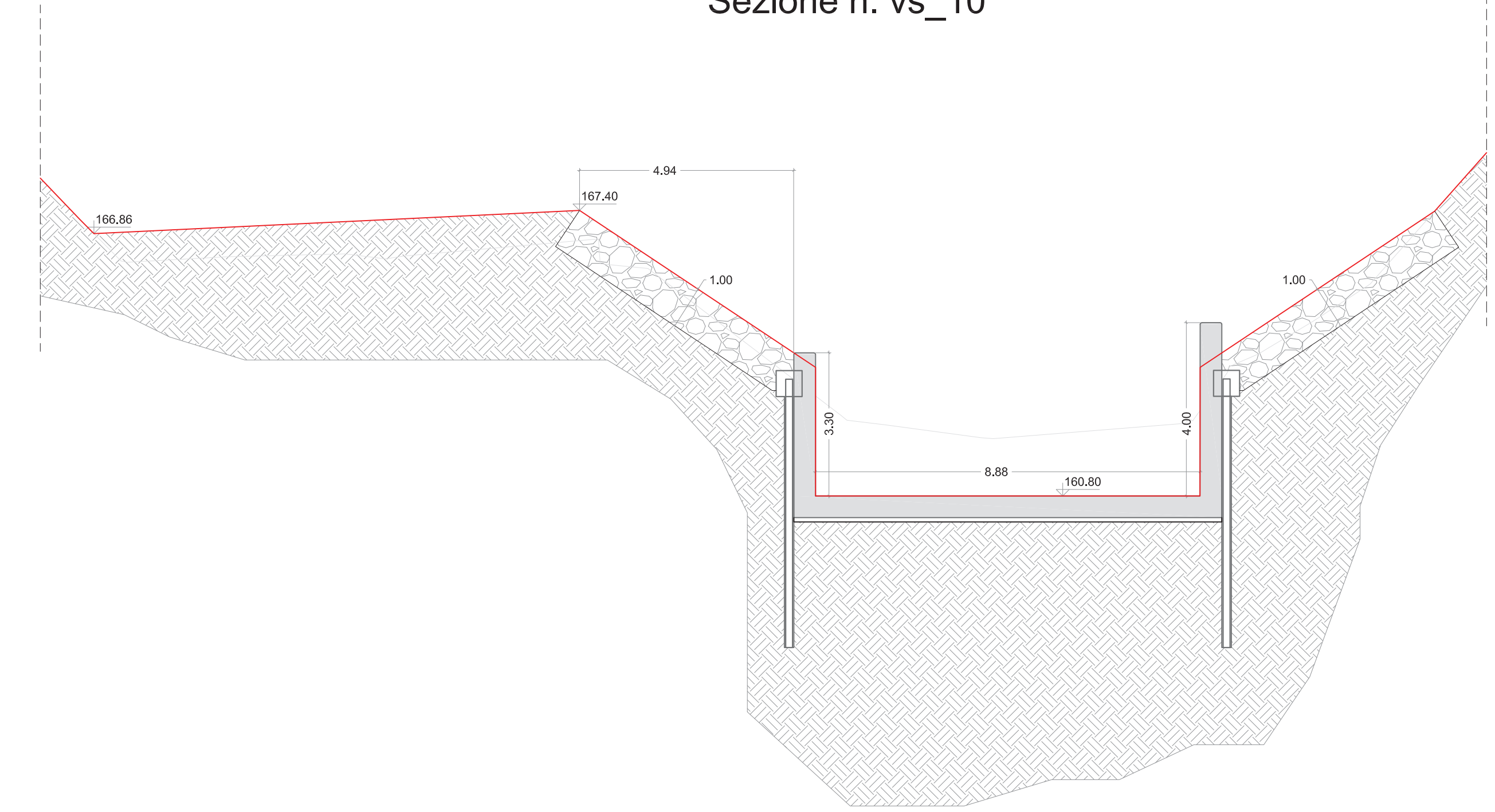

Sezione n. vs\_10b

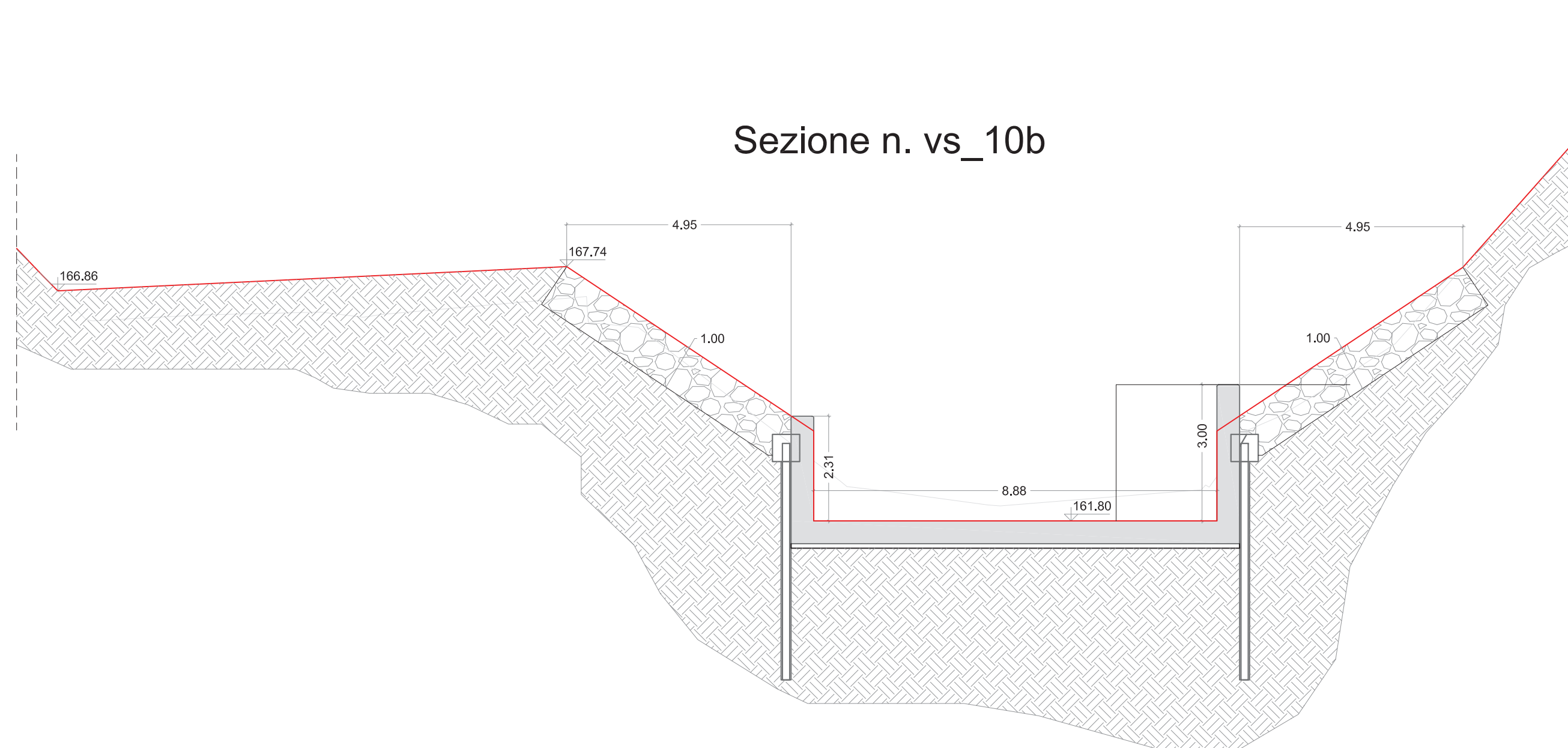

Sezione n. vs\_11

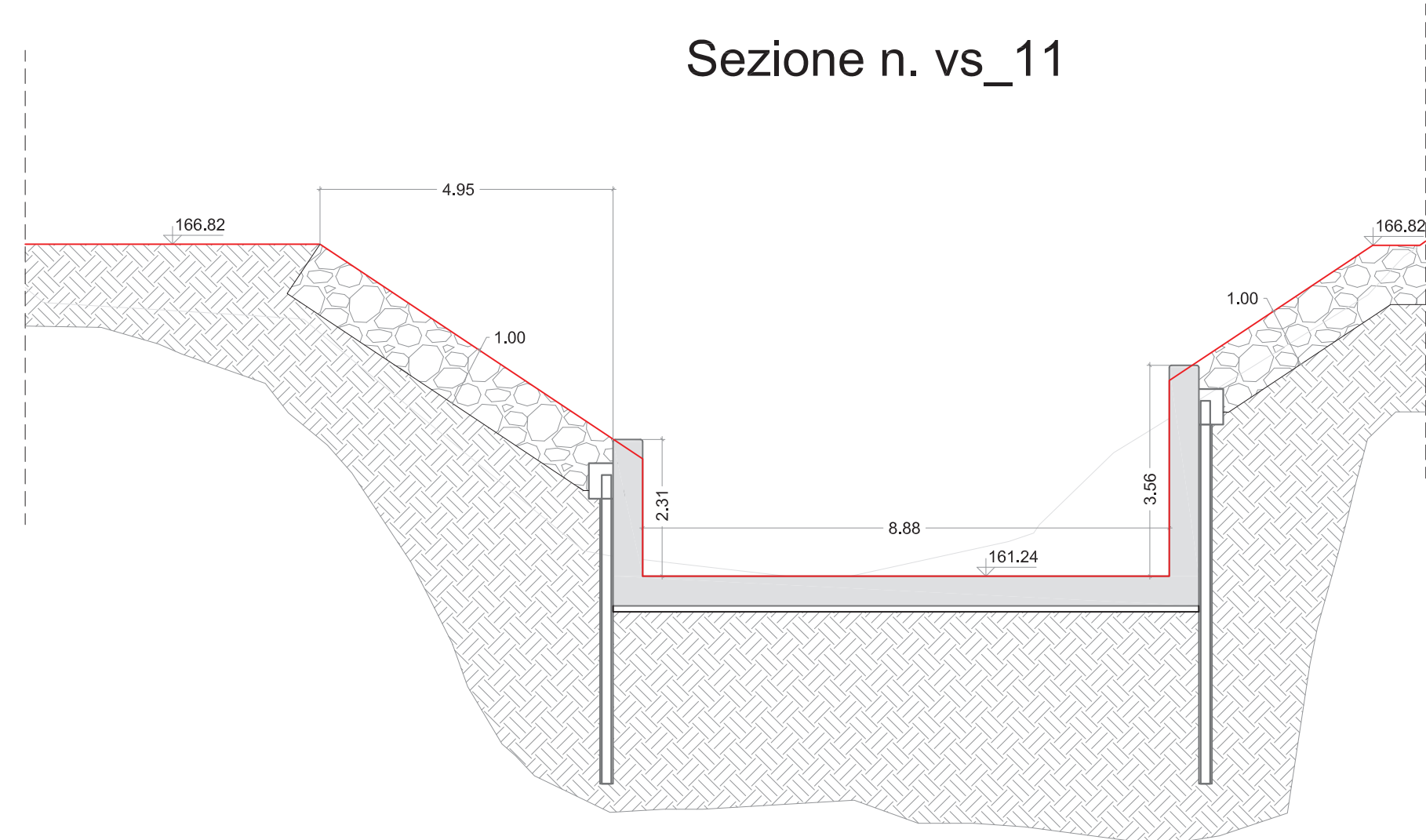

Sezione n. vs\_12

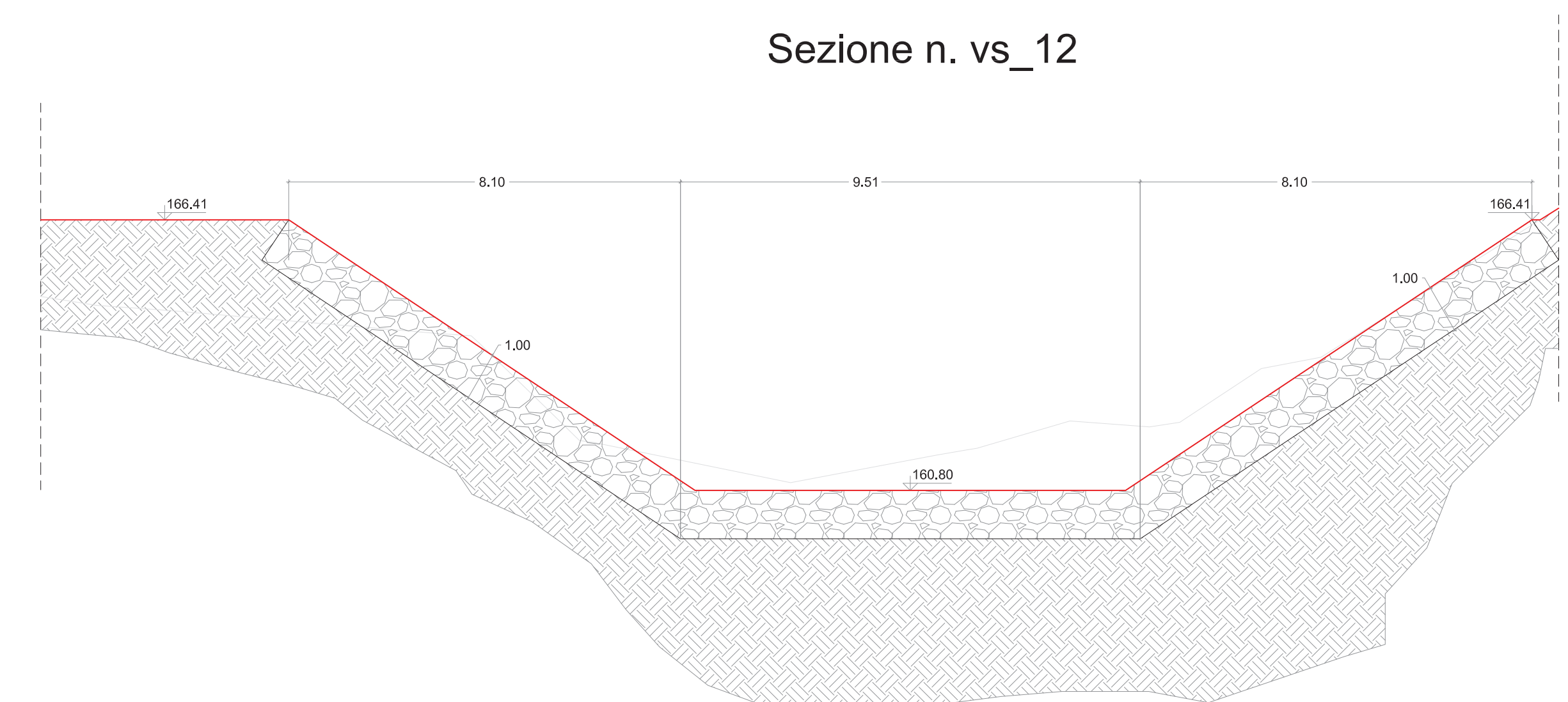

Sezione n. vs\_13

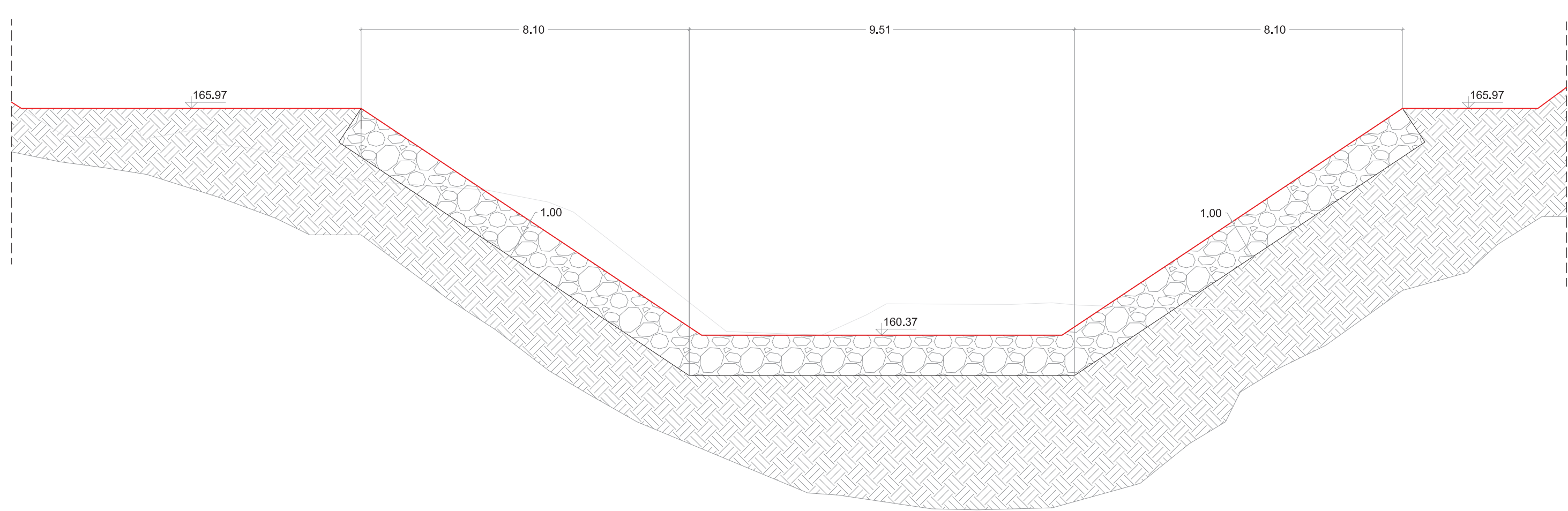

Sezione n. vs\_14

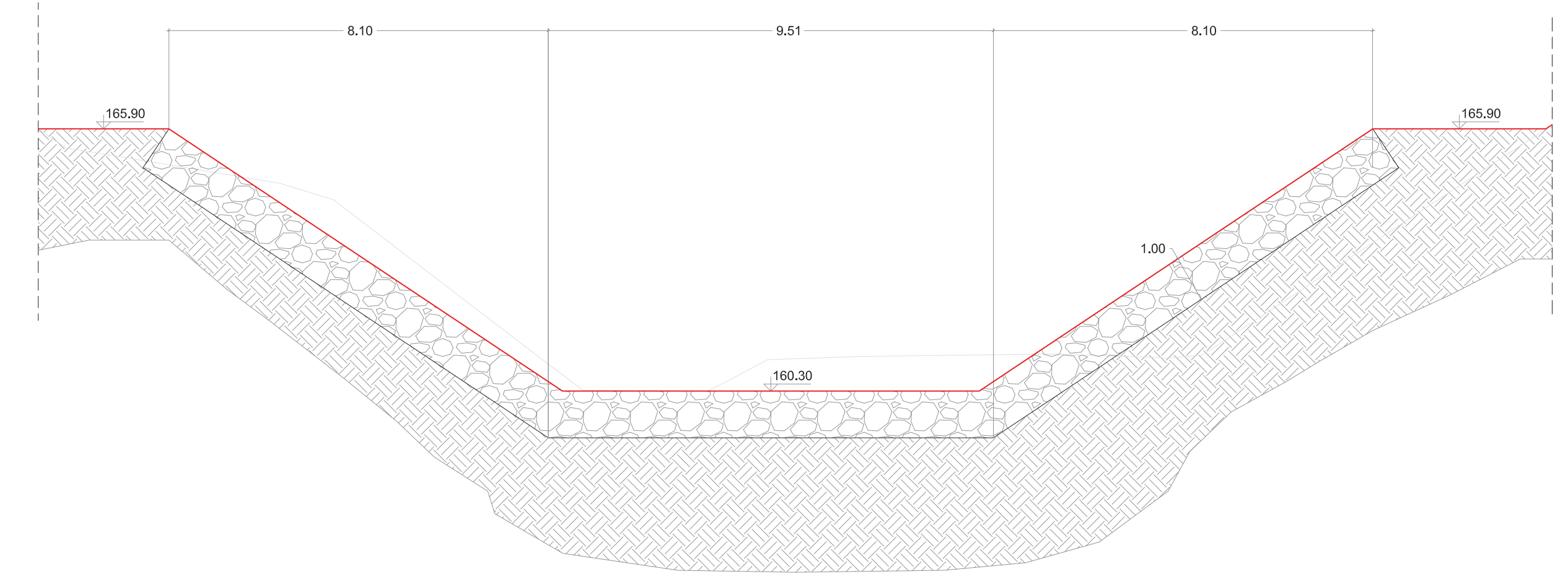

Sezione n. vs\_15

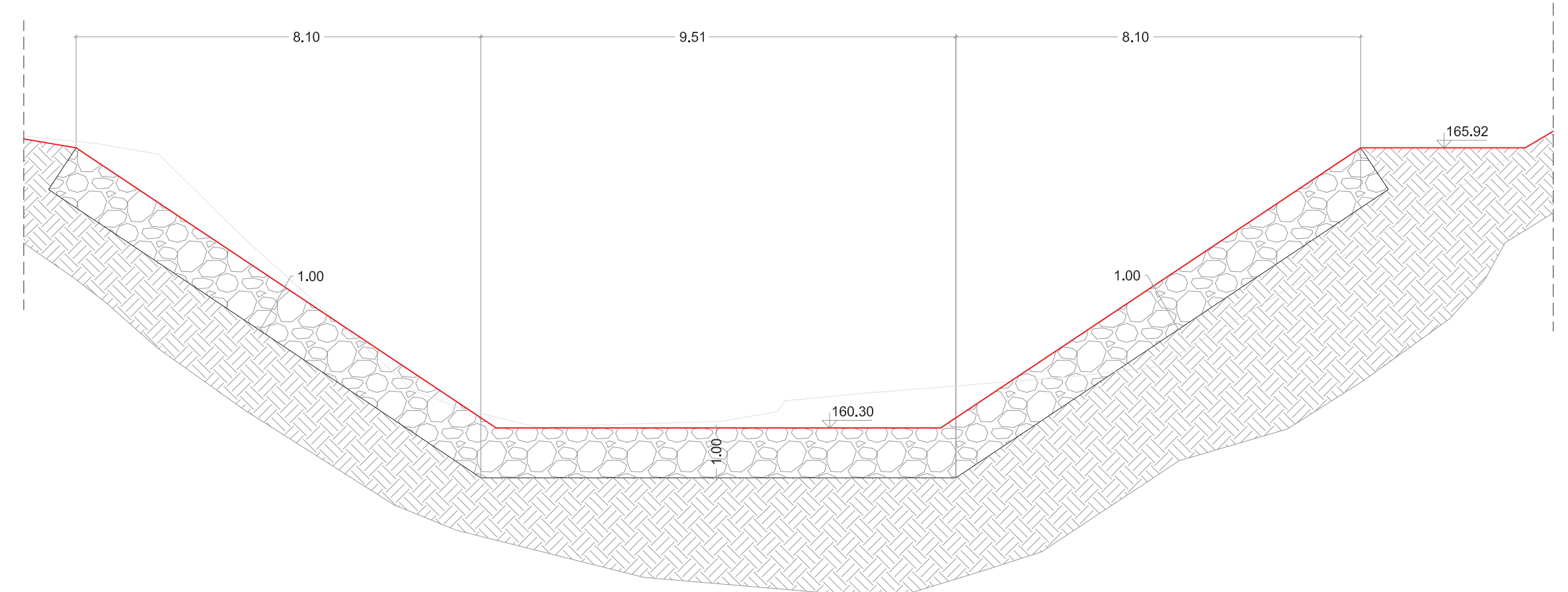

COMUNE DI BARBERINO TAVARNELLE  
COMUNE DI POGGIBONSI  
Province di FIRENZE e SIENA

**INTERVENTI DI MIGLIORAMENTO  
DELLA DIGA DROVE DI CEPPARELLO**

**PROGETTO DEFINITIVO**

Tavola	Nome Elaborato:	Scala:
EG37.02	SEZIONI TRASVERSALI VASCA DISSIPAZIONE STATO DI PROGETTO	1:100
		Data:
		18/04/2019

Sede: FIRENZE  
INGEGNERIE TOSCANE - Sede Firenze Via de Sanctis, 49 Cod. Fiscale e P.I. 06111950488

PROGETTAZIONE:  
PROGETTISTA - PROJECT MANAGER: ING. MARIO CHIARUGI  
ING. MATTEO BETTI  
GEOLOGO: DOTT. GEOL. NICOLA CEMPINI  
ESPROPRI: GEOM. ANDREA PATRIARCHI

COLLABORATORI:  
DOTT. GEOL. CARLO FERRI  
DOTT. GEOL. ALESSANDRO AGNELLI  
PER. AGR. DAVIDE MORETTI  
GEOM. ANDREA BERNARDINI

CONSULENTE TECNICI:  
PROGETTISTA OPERE IDRAULICHE E STRUTTURALI: ING. DAVID SETTESOLDI

COMMESSA I.T.:  
ING.T. TFLPD-ACCAC159

RESPONSABILE COMMITTENTE:  
GEOM. ALESSANDRO PIOLI

DIRETTORE TECNICO INGEGNERIE TOSCANE:  
ING. MARIO CHIARUGI

RESPONSABILE DEL PROCEDIMENTO:  
ING. ROBERTO CECCHINI

Rev.	Data	Descrizione / Motivo della revisione	Fatto	Controllato / Approvato
01	18/04/2019	Prima emissione	Fatto	Sebbast

Progetto riservato - Usare in esclusiva e di ufficio