

**INTERVENTI DI MIGLIORAMENTO
 DELLA DIGA "DROVE DI CEPPARELLO"**



Tavola/Elaborato:	Nome Elaborato:	Scala:
GEO.13	CARTA DELLA PERICOLOSITA' IDRAULICA (ESTRATTO DEL PIANO GESTIONE RISCHIO ALLUVIONI) Autorità di Bacino Distrettuale dell'Appennino Settentrionale	1:5.000
		Data:
		18/04/2019

Settore:
INGEGNERIE TOSCANES S.p.A.
 Sede Firenze Via de Sanctis, 49 Cod. Fiscale e P.I. 06111950488
Organizzazione dotata di Sistema di Gestione Integrata certificato in conformità alla normativa ISO9001 - ISO14001 - OHSAS18001 - SA8000

PROGETTAZIONE:	COLLABORATORI:
PROGETTISTA - PROJECT MANAGER:	ING. MARIO CHIARUGI ING. MATTEO BETTI
GEOLOGO:	DOTT. GEOL. CARLO FERRI DOTT. GEOL. ALESSANDRO AGNELLI
ESPROPRI:	PER. AGR. DAVIDE MORETTI GEOM. ANDREA BERNARDINI
DOTT. GEOL. NICOLA CEMPINI	
GEOM. ANDREA PATRIARCHI	

CONSULENTI TECNICI:	COMMESSA I.T.:
WEST Systems PROGETTISTA OPERE IDRAULICHE E STRUTTURALI:	INGT-TPLDP-ACQAC159
ING. DAVID SETTESOLDI	

	RESPONSABILE COMMITTENTE:
	GEOM. ALESSANDRO PIOLI

DIRETTORE TECNICO INGEGNERIE TOSCANES:	RESPONSABILE DEL PROCEDIMENTO:
ING. MARIO CHIARUGI	ING. ROBERTO CECCHINI

Rev.	Data	Descrizione / Motivo della revisione	Redatto	Controllato / Approvato
00	18/04/2019	Emissione - Progetto Definitivo	Soc. IdraGeo Service Srl	

Proprietà riservata. Vietata la riproduzione e la diffusione

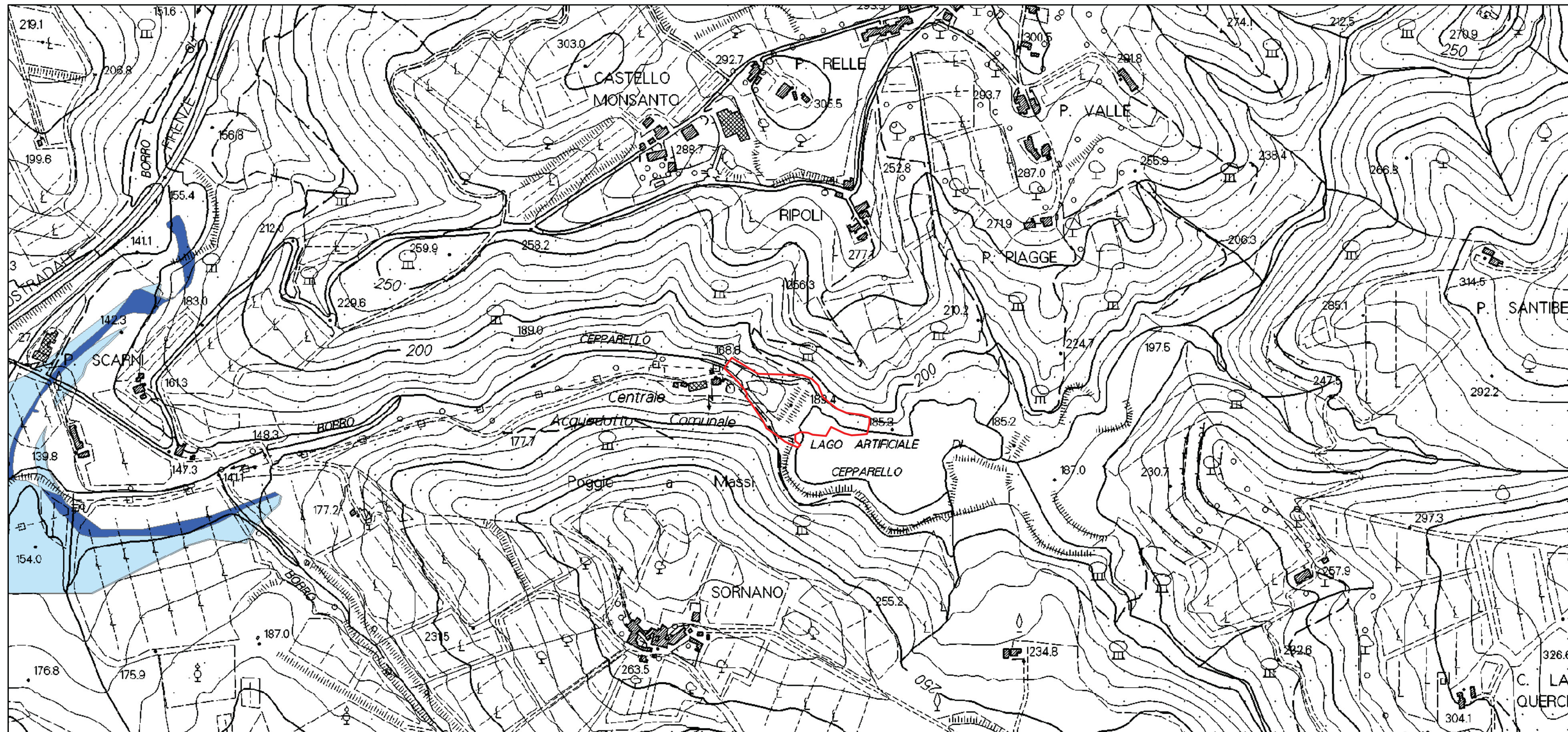

PROGETTO DEFINITIVO