

VINCOLO IDROGEOLOGICO di cui al R.D. 3267/1923

STRALCIO ELENCO COMUNI PROVINCIA DI MACERATA con aree sottoposte a vincolo idrogeologico di cui al R.D. 3267/1923.

Nell'Area di studio NON sono presenti aree sottoposte al vincolo idrogeologico.

N°	COMUNE	
1	Acquanina (Comune di Fiadra)	
2	Apiro	
3	Appignano	non sono presenti terreni vincolati ai sensi R.D. del 30/12/1923, n. 3267
4	Belforte del Chienti	
5	Bolognola	
6	Caldarola	
7	Camerano	
8	Camporotondo di Fiastrene	
9	Castelraimondo	
10	Castelsantangelo sul Nera	
11	Cessapalombo	
12	Cingoli	
13	Civitanova Marche	non sono presenti terreni vincolati ai sensi R.D. del 30/12/1923, n. 3267
14	Colmurano	non sono presenti terreni vincolati ai sensi R.D. del 30/12/1923, n. 3267
15	Corridonia	non sono presenti terreni vincolati ai sensi R.D. del 30/12/1923, n. 3267
16	Esanotoglia	
17	Fiadra	vedi Acquanina
18	Fiordimonte (Comune di Valfonace)	
19	Fiuminata	
20	Gagliole	
21	Gualdo	
22	Loro Piceno	
23	Macerata	
24	Matelica	
25	Magliano	non sono presenti terreni vincolati ai sensi R.D. del 30/12/1923, n. 3267
26	Monte Cavallo	
27	Monte San Giusto	non sono presenti terreni vincolati ai sensi R.D. del 30/12/1923, n. 3267
28	Monte San Martino	
29	Montecassiano	non sono presenti terreni vincolati ai sensi R.D. del 30/12/1923, n. 3267
30	Montecosaro	non sono presenti terreni vincolati ai sensi R.D. del 30/12/1923, n. 3267
31	Montefano	non sono presenti terreni vincolati ai sensi R.D. del 30/12/1923, n. 3267
32	Montelupone	non sono presenti terreni vincolati ai sensi R.D. del 30/12/1923, n. 3267
33	Morcivalle	non sono presenti terreni vincolati ai sensi R.D. del 30/12/1923, n. 3267

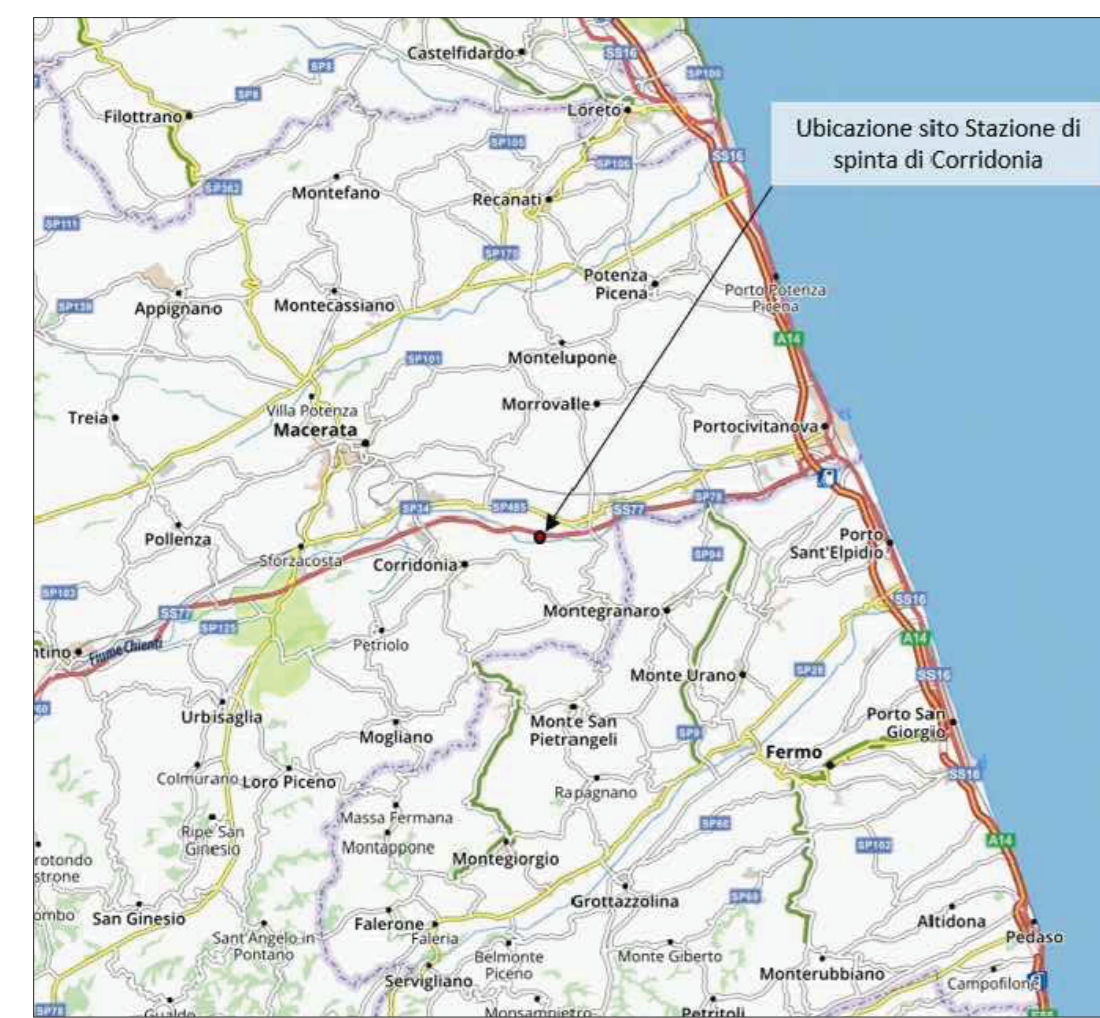

STRALCIO STRADALE - FUORI SCALA

RETE NATURA 2000

PERIMETRI DEI SITI NATURA 2000 NELLA REGIONE MARCHE

Il sito Natura 2000 più prossimo all'area di intervento, posto a quasi 10 km a Ovest, è IT5330024 Selva dell'Abbadia di Fiadra, ZSC – Zone Speciali di Conservazione. Il file a cui si rifa il presente stralcio è pubblicato nel sito della regione Marche e deriva dai perimetri ufficiali trasmessi dal Ministero dell'Ambiente all'Unione Europea.

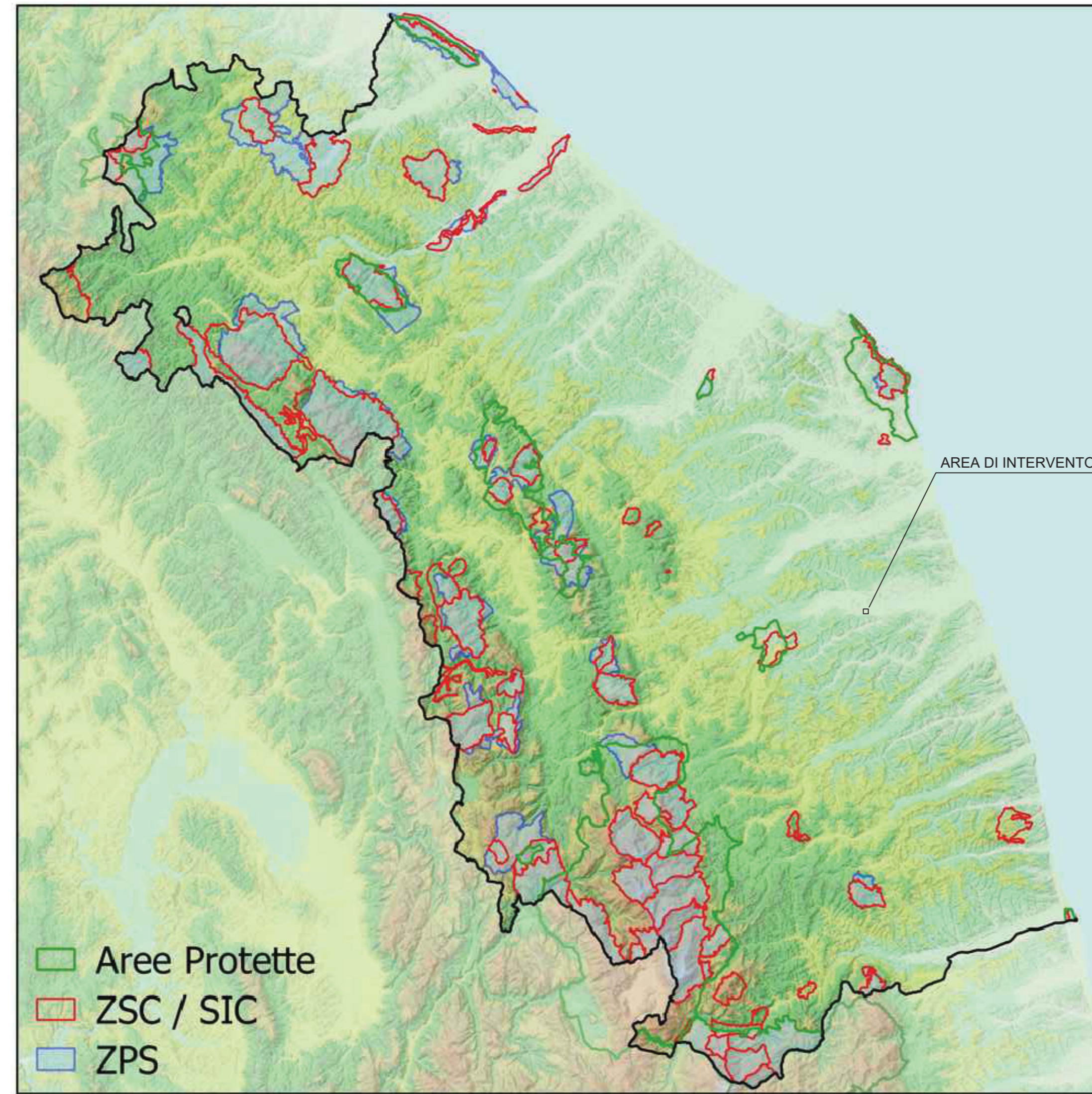

STRALCIO IN SCALA 1:500.000

USI CIVICI

CARTA DEI TIPI DI PROPRIETA' (REGIONE MARCHE - Assessorato Agricoltura e Foreste) Provincia di Macerata

Nell'area di intervento NON sono presenti Usi Civici; a Sud dell'area di intervento, a circa 300, è presente un'area a Demanio Militare.

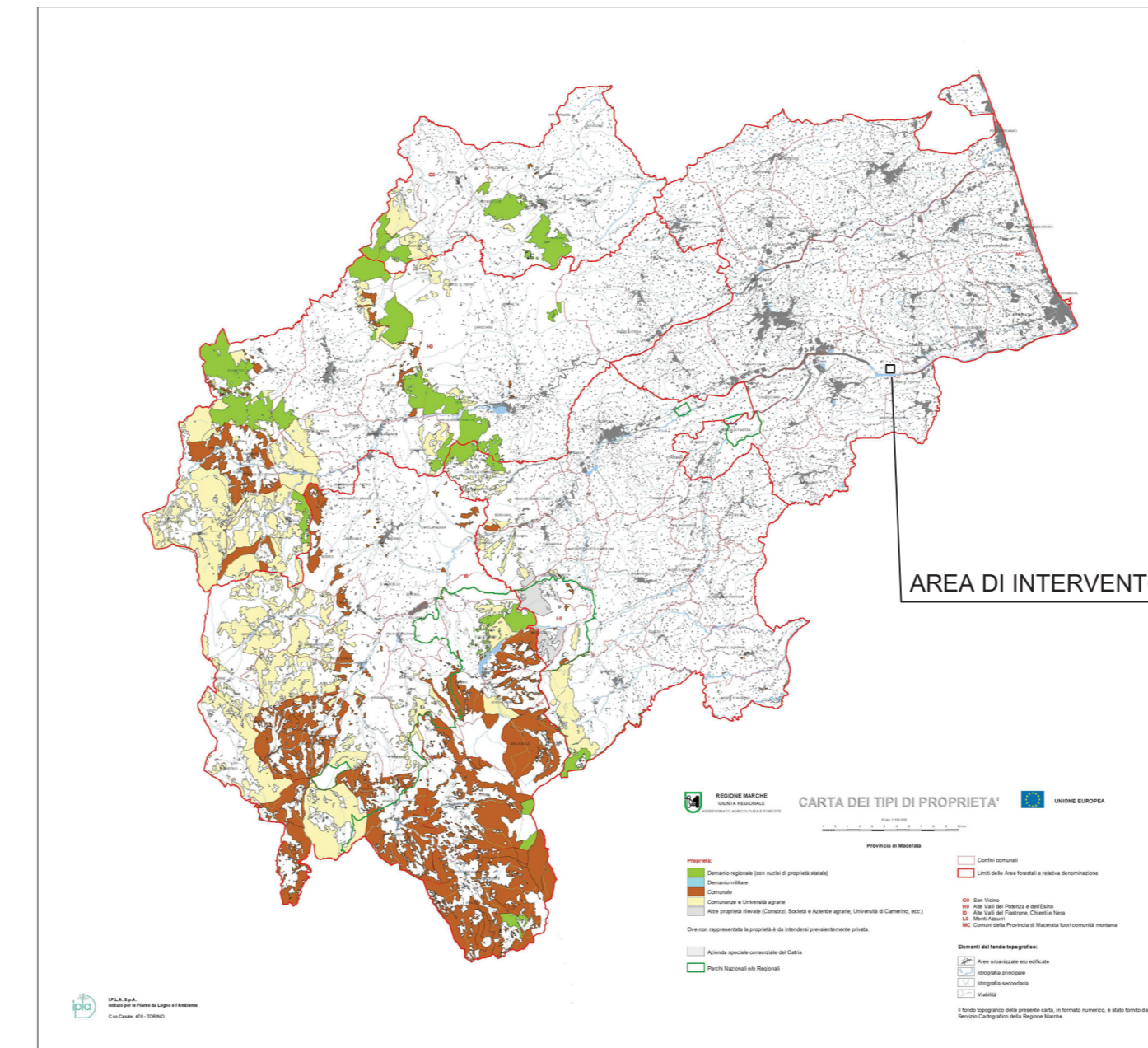

STRALCIO IN SCALA 1:500.000

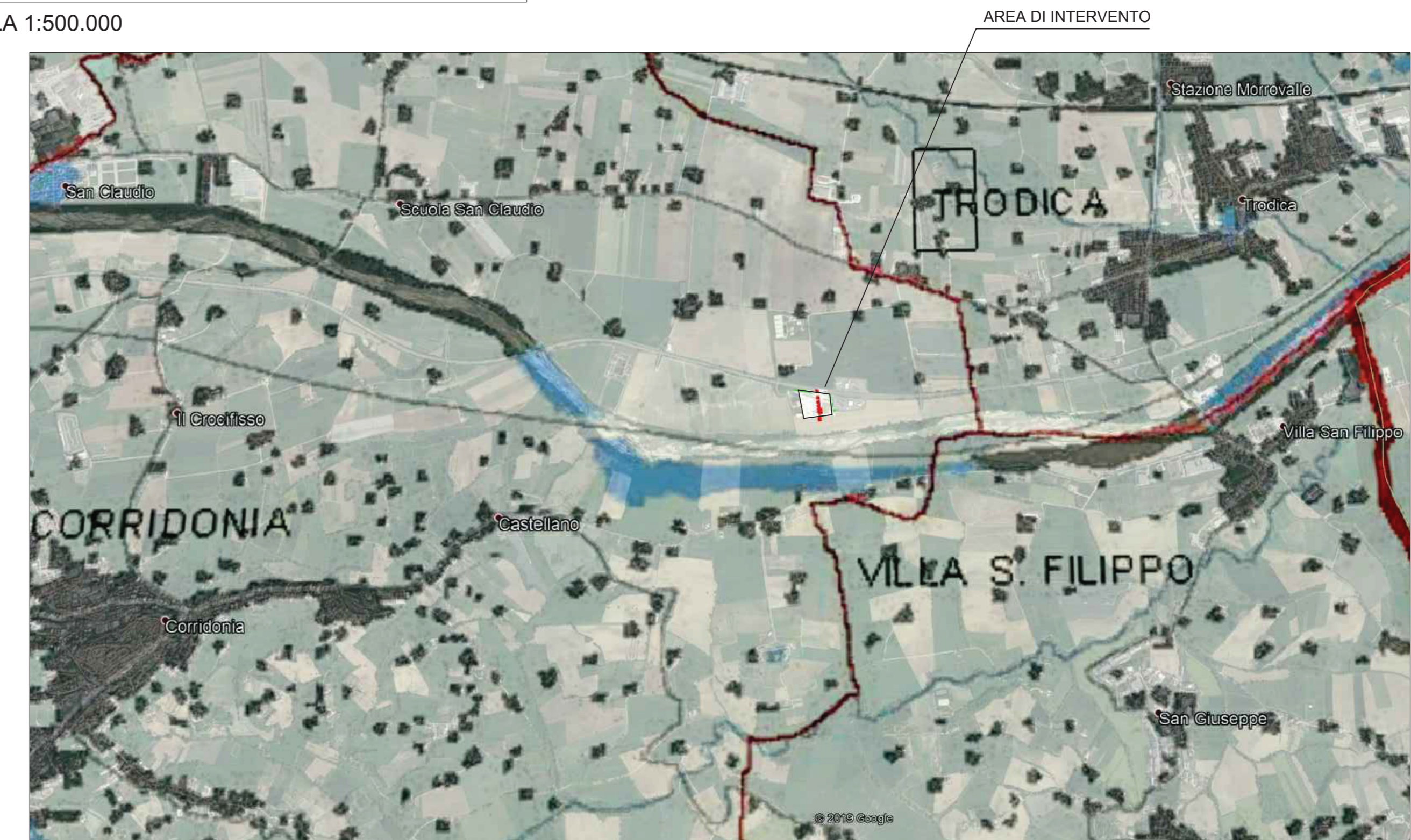
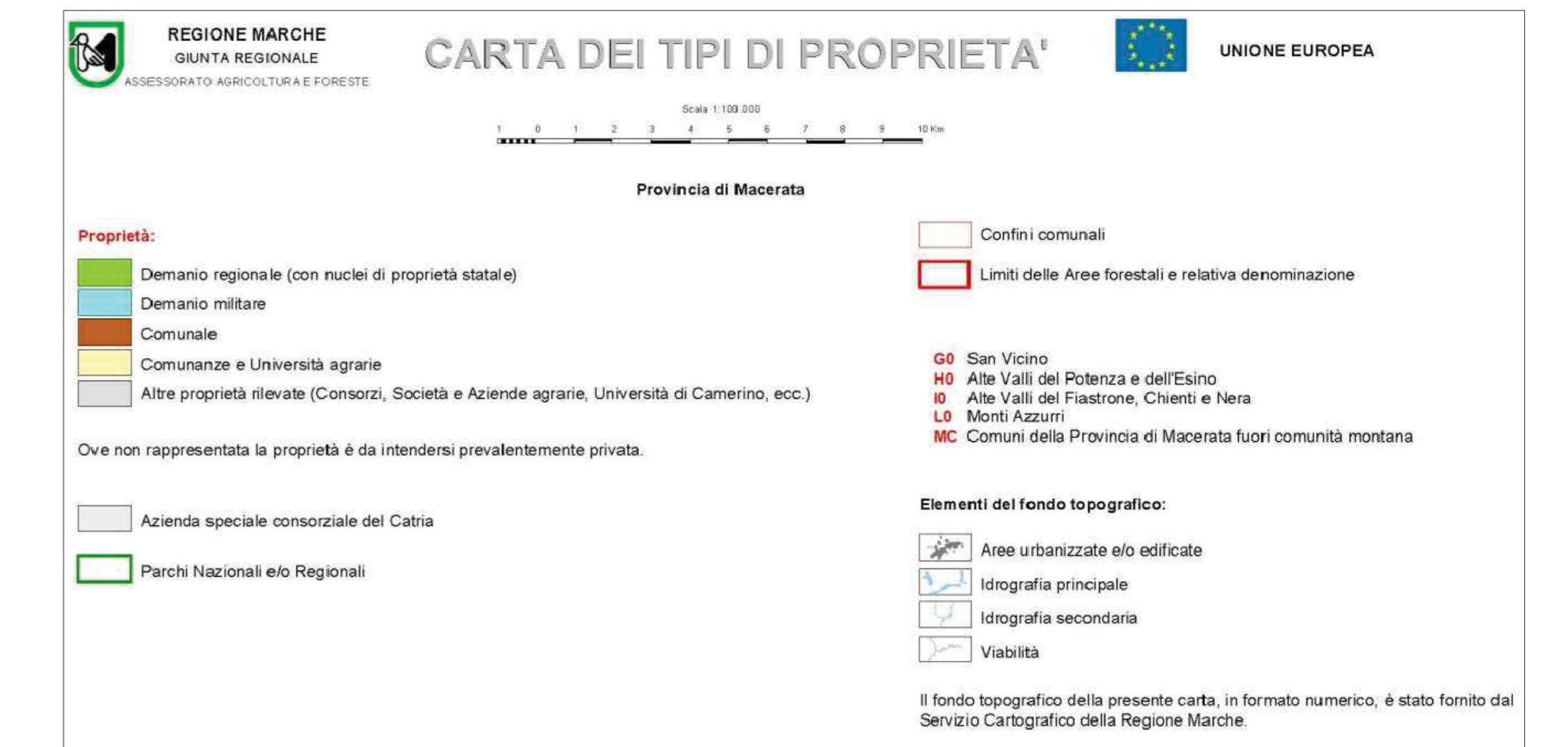

STRALCIO IN SCALA 1:25.000

BENI PAESAGGISTICI E ARCHEOLOGICI

Il Web Gis dei Beni Paesaggistici della Regione Marche rappresenta, sulla base cartografica regionale, i beni paesaggistici previsti dall'art. 136 del Codice del Paesaggio (D.lg.vo 42/2004); nonché le zone di interesse archeologico vincolate ai sensi dell'articolo 142 lett. m) del Codice del Paesaggio. La base cartografica vettoriale visualizzata alle differenti scale deriva dalle informazioni contenute nella Carta Tecnica Regionale (CTR scala 1:1000)

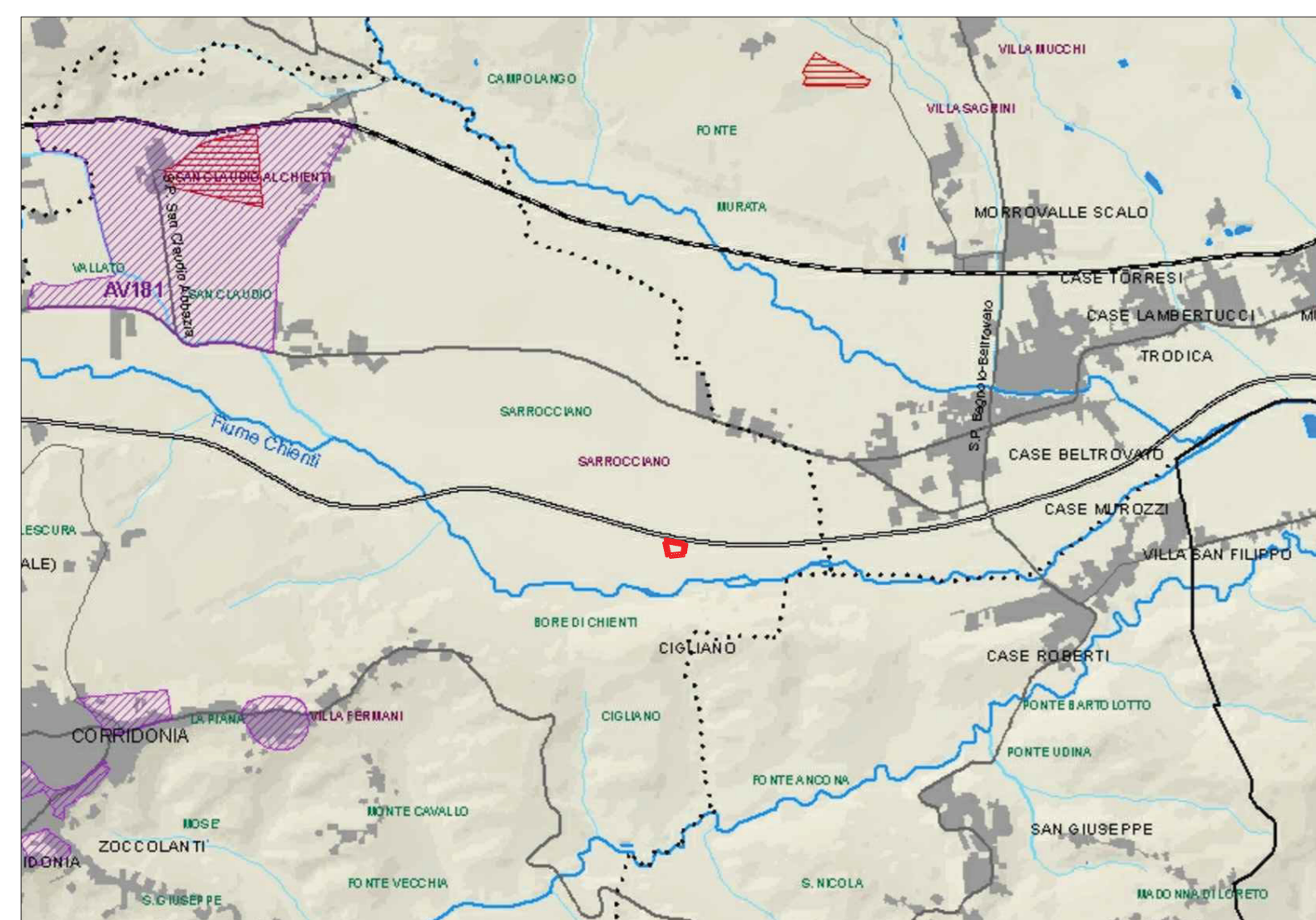

STRALCIO IN SCALA 1:25.000

- LEGENDA
- Beni Paesaggistici
 - Art. 136 - Bellezze Naturali
 - Art. 136 - Bellezze Naturali
 - DM.31.07.85 - Galassini
 - Art. 142 m - Vincoli Archeologici
 - AA_Nomi
 - Art. 142 m - Vincoli Archeologici
 - Area di intervento

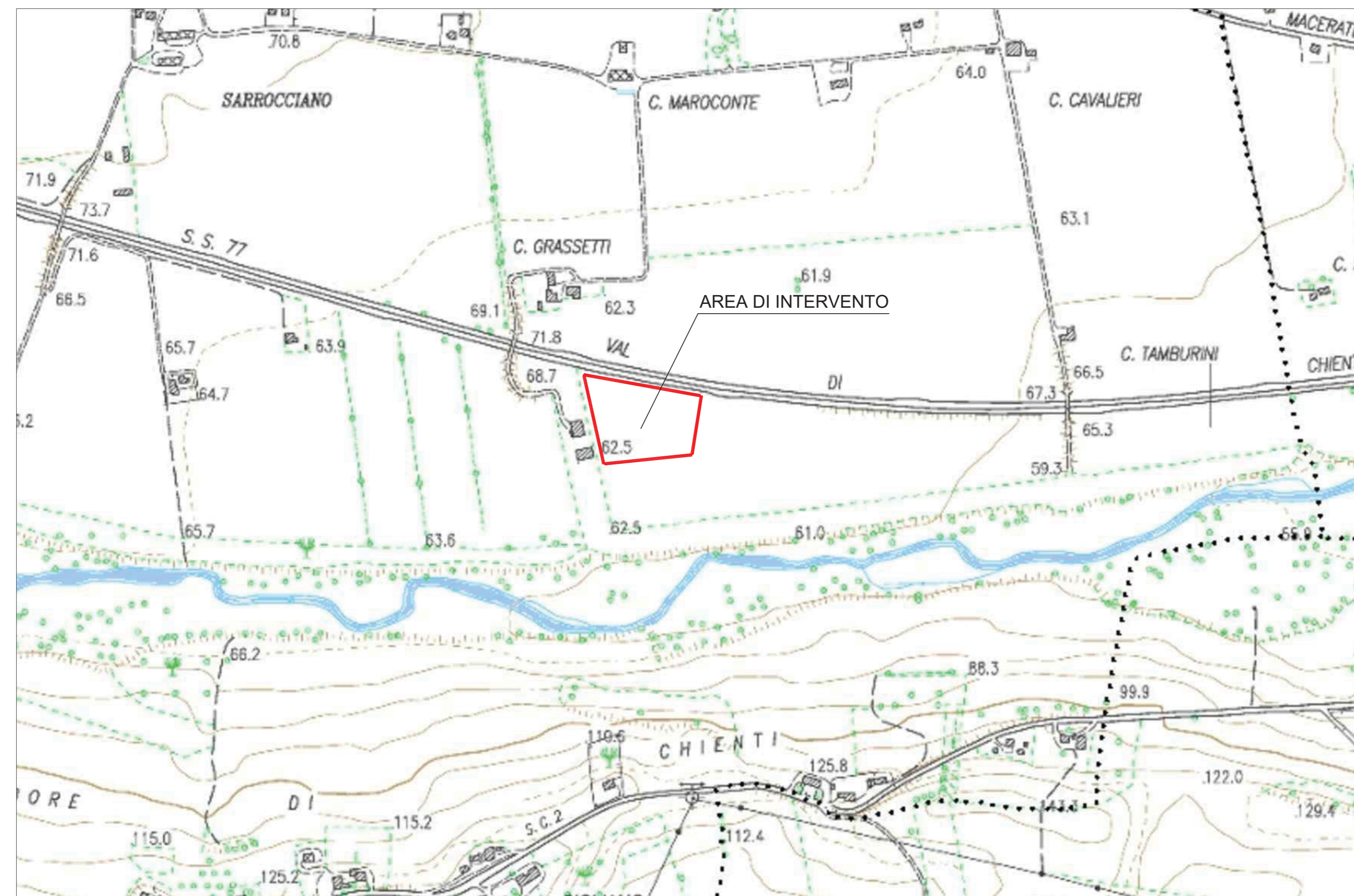

STRALCIO IN SCALA 1:5.000



STRALCIO IN SCALA 1:25.000

AREA DI INTERVENTO

Il progetto ricade nel vincolo paesaggistico determinato dalla fascia di rispetto di 150 ml per lato del fiume Chienti, misurata a partire dalle sponde o dal piede esterno dell'argine (art. 142 d.lgs. 42/2004 "Codice dei beni culturali e del paesaggio).

0	31/07/20	EMISSIONE PER ENTI		LAS	BADELLI	BONAZZONI
Rev.	DATA	DESCRIZIONE		CLASSIFICAZIONE	GEREGAZIONE	APPROVAZIONE
CLIENTE		PROGETTISTA		COMMESSA	UNITA' N.	
				022854	00	
				STAZIONE DI SPINA DI CORRIDONIA	DIS. N.	00-BL-A-94709
					REVISIONE	0
				CARTA DEI VINCOLI	FG	1 DI 1
					SCALA	VARIE