

AREA DI INTERVENTO

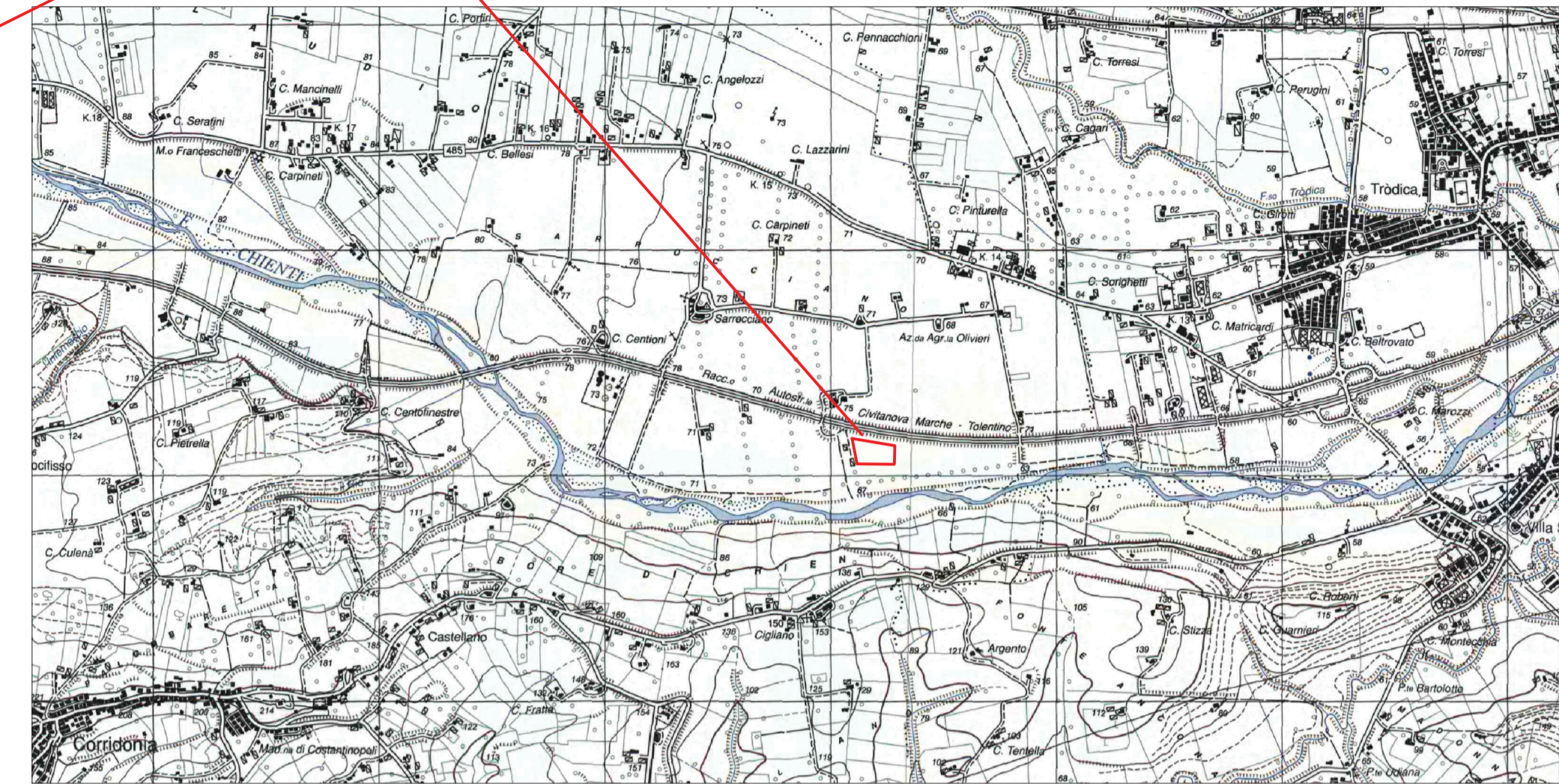

COROGRAFIA
Serie: M691 Foglio FERMO 125
Edizione : 5 IGMI
SCALA 1:100.000



Stralcio CARTA TOPOGRAFICA IGM
SCALA 1:25.000 - F° 125 IV N.O. MACERATA Est

R.E.M. - RETE ECOLOGICA DELLE MARCHE (Scala 1:10.000)

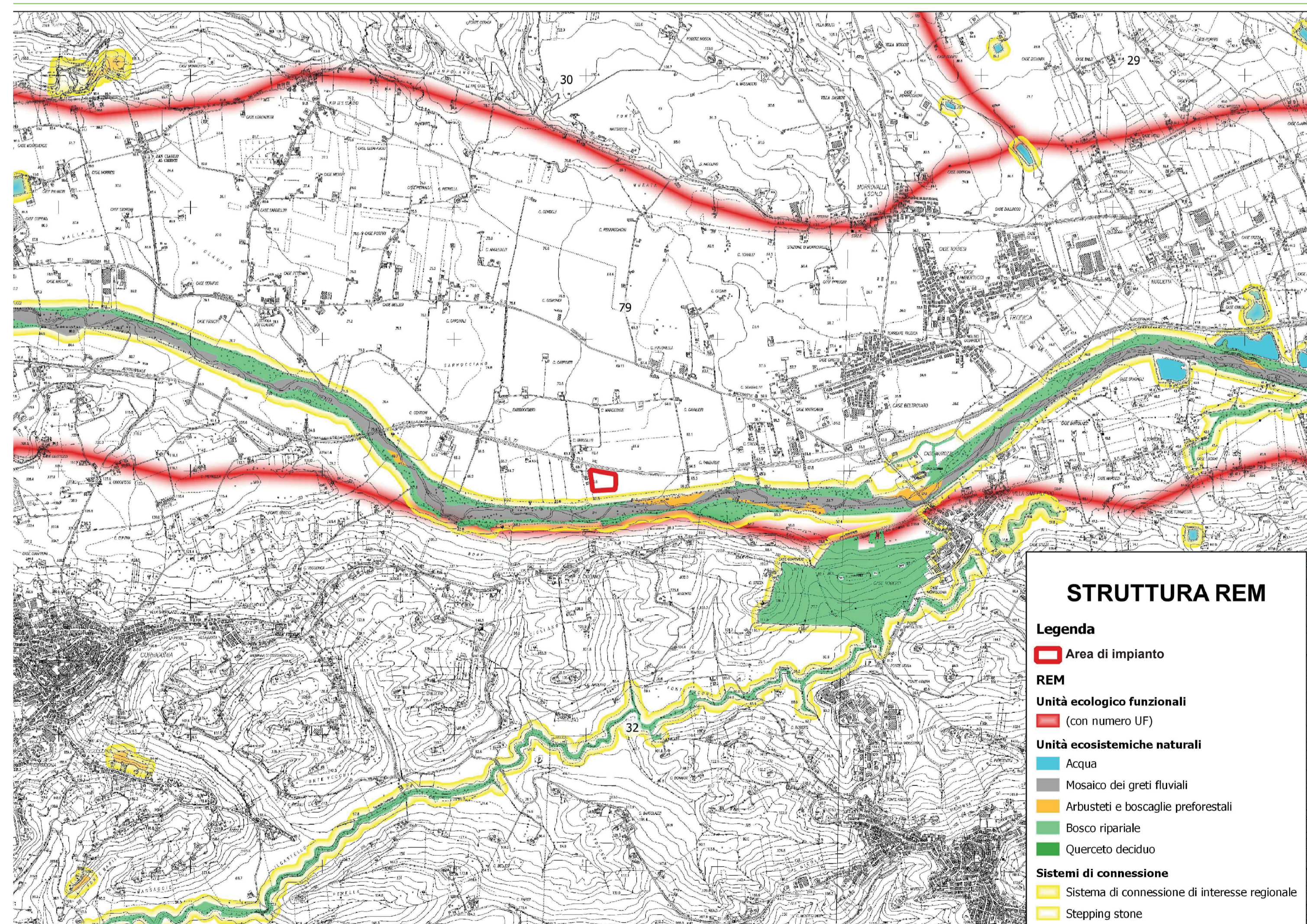

IL PIANO/PROGETTO NELLA STRUTTURA DELLA RETE	
REM o REL	
L'area interessata dal piano/progetto si colloca:	
<input type="checkbox"/> Nel territorio interessato dalla REL:	
<input checked="" type="checkbox"/> In area in cui non sono state definite REL e quindi le analisi seguenti fanno riferimento ai contenuti della REM	
Nodi	
L'area interessata dal piano/progetto si colloca:	
<input type="checkbox"/> All'interno del/dei	
nodi:	
<input type="checkbox"/> All'interno del buffer del/dei	
nodi:	
<input type="checkbox"/> In prossimità del/dei	
nodi:	
<input checked="" type="checkbox"/> Non interferisce con nodi della RETE.	
<i>Descrizione sintetica dei rapporti spaziali tra i nodi delle rete e il piano/progetto</i>	
=	
Continuità naturali	
L'area interessata dal piano/progetto si colloca:	
<input type="checkbox"/> All'interno delle seguenti continuità naturali	
<input checked="" type="checkbox"/> In prossimità delle seguenti continuità naturali: <i>Sistema di connessione di interesse regionale "Laga - Colline del Piceno"</i>	
<input type="checkbox"/> Interposta tra le seguenti continuità naturali	
<input type="checkbox"/> Non interferisce con continuità naturali della rete.	
<i>Descrizione sintetica dei rapporti spaziali tra le continuità naturali delle rete e il piano/progetto</i>	
Il progetto non interferisce con i sistemi di continuità presenti nell'area	
Sistemi ambientali	
Il piano/progetto potenzialmente interferisce con i seguenti sistemi ambientali:	
<input type="checkbox"/> Sistema degli insediamenti	<input checked="" type="checkbox"/> Sistema dei corsi d'acqua e delle aree umide
<input type="checkbox"/> Sistema delle infrastrutture	<input checked="" type="checkbox"/> Sistema degli agroecosistemi
<input type="checkbox"/> Sistema delle praterie	<input type="checkbox"/> Sistema delle aree rupestri
<input type="checkbox"/> Sistema delle foreste	<input type="checkbox"/> Sistema dei litorali marini.
<i>Descrizione sintetica dei rapporti spaziali tra i sistemi ambientali e il piano/progetto</i>	
L'area progetto di trova all'interno di un'area coltivata e circa 100 m dal limite esterno della vegetazione ripariale del Fiume Chienti	
Unità ecologico funzionali¹	
L'area interessata dal piano/progetto interessa la seguente Unità Ecologico Funzionale: <i>UEF 79 - Fondovalle del Chienti tra Tolentino e Civitanova Marche</i>	
che ricade nel seguente contesto paesistico-ambientali: <i>Pianura</i>	

0	31/01/20	EMMISSIONE PER ENTI	LASI	BADELLI	BUONGARZONE
Rev.	DATA	DESCRIZIONE	ELABORATO	VERIFICATO	APPROVATO
CLIENTE		PROGETTISTA		COMMESSA	UNITA' N.
				022854	00
STAZIONE DI SPINTA DI CORRIDONIA			DIS. N.		
Relazione Paesaggistica (D.P.C.M. 12/12/2005) Stralcio Rete Ecologica - Regione Marche			00-BL-B-94722		
			REVISIONE 0		
			FG. 1 DI 1		
			SCALA 1:10.000		