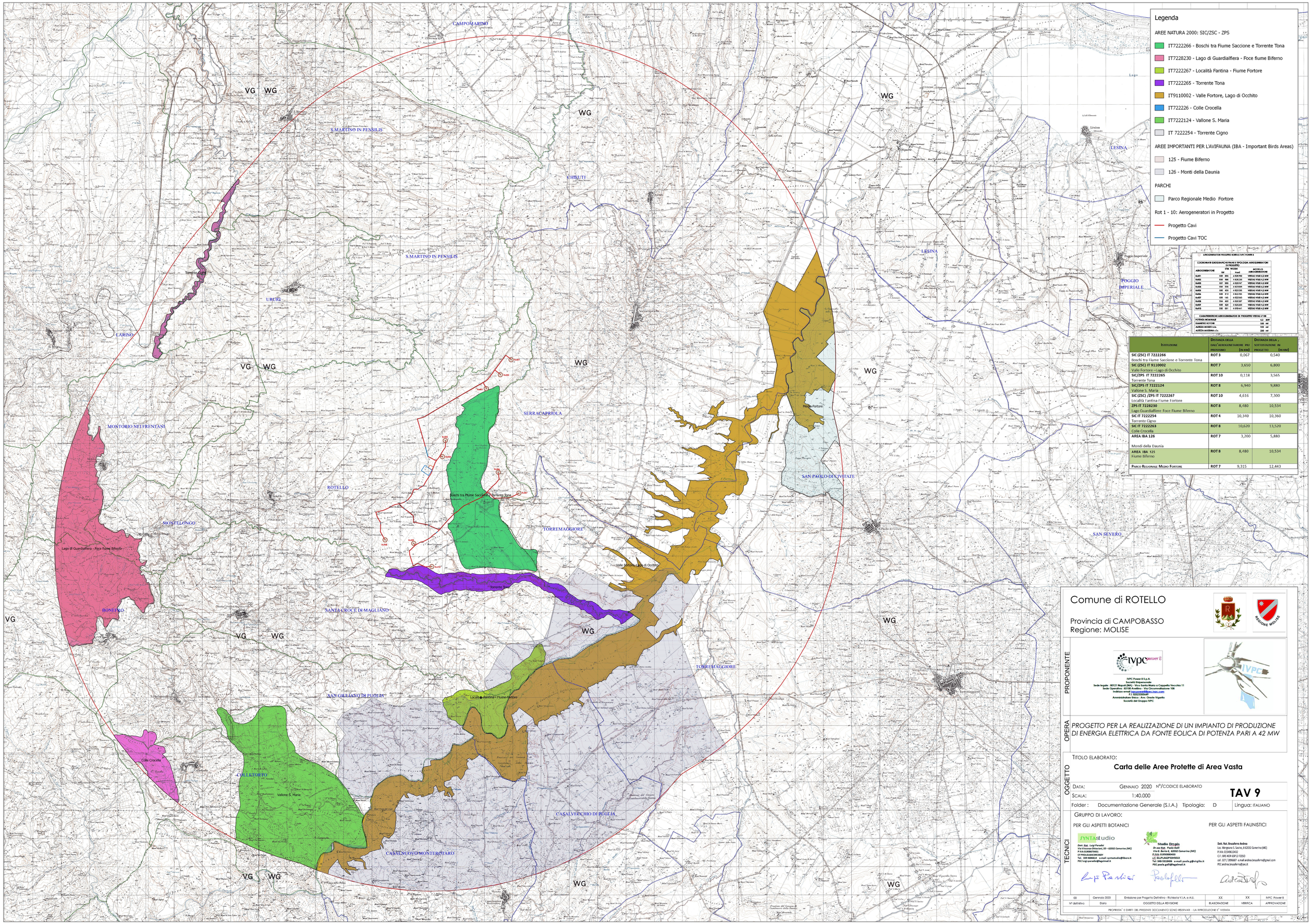

AEROGENERATORI PROGETTO ROTELLO IVPC POWER 8

COORDINATE GEOGRAFICHE PIANE E TIPOLOGIA AEROGENERATORI DI PROGETTO

AEROGENERATORE	EST WGS84	NORD WGS84	MODELLO AEROGENERATORE
RoT1	508 816	4 634 930	VESTAS V150-4,2 MW
RoT2	508 388	4 634 230	VESTAS V150-4,2 MW
RoT3	507 893	4 633 617	VESTAS V150-4,2 MW
RoT4	506 439	4 633 635	VESTAS V150-4,2 MW
RoT5	508 473	4 632 326	VESTAS V150-4,2 MW
RoT6	508 143	4 632 034	VESTAS V150-4,2 MW
RoT7	508 145	4 632 563	VESTAS V150-4,2 MW
RoT8	508 495	4 630 267	VESTAS V150-4,2 MW
RoT9	508 420	4 630 203	VESTAS V150-4,2 MW
RoT10	508 281	4 630 441	VESTAS V150-4,2 MW

CARATTERISTICHE AEROGENERATORI DI PROGETTO VESTAS V150

POTENZA NOMINALE	4,2	MW
DIAMETRO ROTORE	150	m
ALTEZZA MOZZO LLA	159	m
ALTEZZA MASSIMA LLA	230	m

ISTITUZIONE	DISTANZA DELLA DALL'AEROGENERATORE PIÙ PROSSIMO (m; km)	DISTANZA DELLA , SOTTOSTAZIONE IN PROGETTO (m; km)
SIC (ZSC) IT 7222266 Boschi tra Fiume Saccione e Torrente Tona	**ROT 3** 0,067	0,540
SIC (ZSC) IT 9110002 Valle Fortore –Lago di Occhito	**ROT 7** 3,650	6,800
SIC/ZPS IT 7222265 Torrente Tona	**ROT 10** 0,118	3,565
SIC/ZPS IT 7222124 Vallone S. Maria	**ROT 8** 6,940	9,880
SIC (ZSC) / ZPS IT 7222267 Località Fantina-Fiume Fortore	**ROT 10** 4,616	7,300
ZPS IT 7228230 Lago Guardialfiere Foce Fiume Biferno	**ROT 8** 8,480	10,534
SIC IT 7222254 Torrente Cigno	**ROT 4** 10,340	10,360
SIC IT 7222263 Colle Crocella	**ROT 8** 10,620	13,520
AREA IBA 126 Mondi della Daunia	**ROT 7** 3,200	5,880
AREA IBA 125 Fiume Biferno	**ROT 8** 8,480	10,534
PARCO REGIONALE MEDIO FORTORE	**ROT 7** 9,315	12,443

Comune di ROTELLO

Provincia di CAMPOBASSO
Regione: MOLISE

REGIONE MOLISE

PROPONENTE

IVPC Power 8 S.p.A.
Società Unipersonale
Sede legale: 80121 Napoli (NA) - Vico Santo Maria a Cappella Vecchia 11
Sede Operativa: 83100 Avellino - Via Circumvallazione 108
Indirizzo email ivpcpower8@pec.ivpc.com
P.I. 02523500642
Amministratore Unico: Avv. Oreste Vigorito
Società del Gruppo IVPC

OPERA

PROGETTO PER LA REALIZZAZIONE DI UN IMPIANTO DI PRODUZIONE DI ENERGIA ELETTRICA DA FONTE EOLICA DI POTENZA PARI A 42 MW

OGGETTO

TITOLO ELABORATO:

Carta delle Aree Protette di Area Vasta

DATA: GENNAIO 2020 N°/CODICE ELABORATO **TAV 9**

SCALA: 1:40.000

Folder : Documentazione Generale (S.I.A.) Tipologia: D Lingua: ITALIANO

TECNICI

GRUPPO DI LAVORO:

PER GLI ASPETTI BOTANICI

JYNTAstudio
Dott. Nat. Luigi Parodisi
Via Vincenzo Ottaviano, 55 – 62032 Camerino (MC)
P.IVA 01548670441
C.F. PRDLGI84C05C409F
Tel. 347-9684614 e.mail: syntastudio@libero.it
PEC luigi.parodisi@legalmail.it

Studio Dryas
Dr.ssa Dott. Paola Galli
Via Vecchia Fonte, 4 62032 Camerino (MC)
P.IVA: 01950690443
C.F. GLLPLA82P53D451K
Tel: 346-5126406 e.mail: paola.g@virgilio.it
PEC paola.galli@legalmail.it

PER GLI ASPETTI FAUNISTICI

Dott. Nat. Brusaferro Andrea
Loc. Mergnano S. Severo, 8 62032 Camerino (MC)
P.IVA: 02548210442
C.F.: BRS NDR 69P12 F205O
cell. 327 / 2896827 e.mail andrea.brusaferro@gmail.com
PEC andrea.brusaferro@pec.it

N° definitivo	Data	OGGETTO DELLA REVISIONE	ELABORAZIONE	VERIFICA	APPROVAZIONE
00	Gennaio 2020	Emissione per Progetto Definitivo - Richiesta V.I.A. e A.U.	XX	XX	IVPC Power 8

PROPRIETA' E DIRITTI DEL PRESENTE DOCUMENTO SONO RISERVATI – LA RIPRODUZIONE E' VIETATA