

Legenda

AREE NATURA 2000

- SIC (ZSC) IT7222266 Boschi tra Fiume Saccione e Torrente Tona
- SIC (ZSC)/ZPS IT7222265 - Torrente Tona

Habitat di interesse comunitario (*) habitat prioritario

- ★ 91AA* - Boschi orientali di quercia bianca
- ★ 6220* - Percorsi substepici di graminacee e piante annue dei Thero-Brachypodietea
- ★ 92A0 - Foreste a galleria di Salix alba e Populus alba

Rot 1 - 10: Aerogeneratori in Progetto

- Progetto Cavi
- Progetto Cavi TOC
- Progetto viabilità e piazzola definitiva

ISTITUZIONE	DISTANZA DELLA DALL'AEROGENERATORE PIU' PROSSIMO (in KM)	DISTANZA DELLA, SOTTOSTAZIONE IN PROGETTO (in KM)
SIC (ZSC) IT 7222266 Boschi tra Fiume Saccione e Torrente Tona	ROT 3	0,067
SIC (ZSC) IT 9110002 Valle Fortore - Lago di Occhito	ROT 7	3,650
SIC/ZPS IT 7222265 Torrente Tona	ROT 10	0,118
SIC/ZPS IT 7222124 Vallone S. Maria	ROT 8	6,940
SIC (ZSC) ZPS IT 7222267 Località Fantina-Fiume Fortore	ROT 10	4,616
ZPS IT 7228230 Lago Guardialfiera-Foce Fiume Bifemo	ROT 8	8,480
SIC IT 7221254 Torrente Cigno	ROT 4	10,340
SIC IT 7222263 Colle Crocella	ROT 8	10,620
AREA IBA 126 Monti della Daunia	ROT 7	3,200
AREA IBA 125 Fiume Biferno	ROT 8	8,480
PARCO REGIONALE MEDIO FORTORE	ROT 7	9,315

COORDINATE GEOGRAFICHE PIANI E TOPOLOGIA AEROGENERATORI IN PROGETTO

ABBOZZAMENTO	RT	COORDINATE	ABBOZZAMENTO
BUB1	006	4128790	VERSAI V198 A2 MW
BUB2	006	4128791	VERSAI V198 A2 MW
BUB3	007	4128747	VERSAI V198 A2 MW
BUB4	006	4128748	VERSAI V198 A2 MW
BUB5	006	4128734	VERSAI V198 A2 MW
BUB6	006	4128735	VERSAI V198 A2 MW
BUB7	006	4128736	VERSAI V198 A2 MW
BUB8	004	4128337	VERSAI V198 A2 MW
BUB9	006	4128291	VERSAI V198 A2 MW
BUB10	006	4118441	VERSAI V198 A2 MW

CLASSIFICAZIONE AEROGENERATORI DI PROGETTO VERSAI V198

FORNITURA NOMINALE	ALZ. MW
FORNITURA NOMINALE	4,2
ALTEZZA MOCCO (M)	150
ALTEZZA MOCCO (M)	150
ALTEZZA MOCCO (M)	150

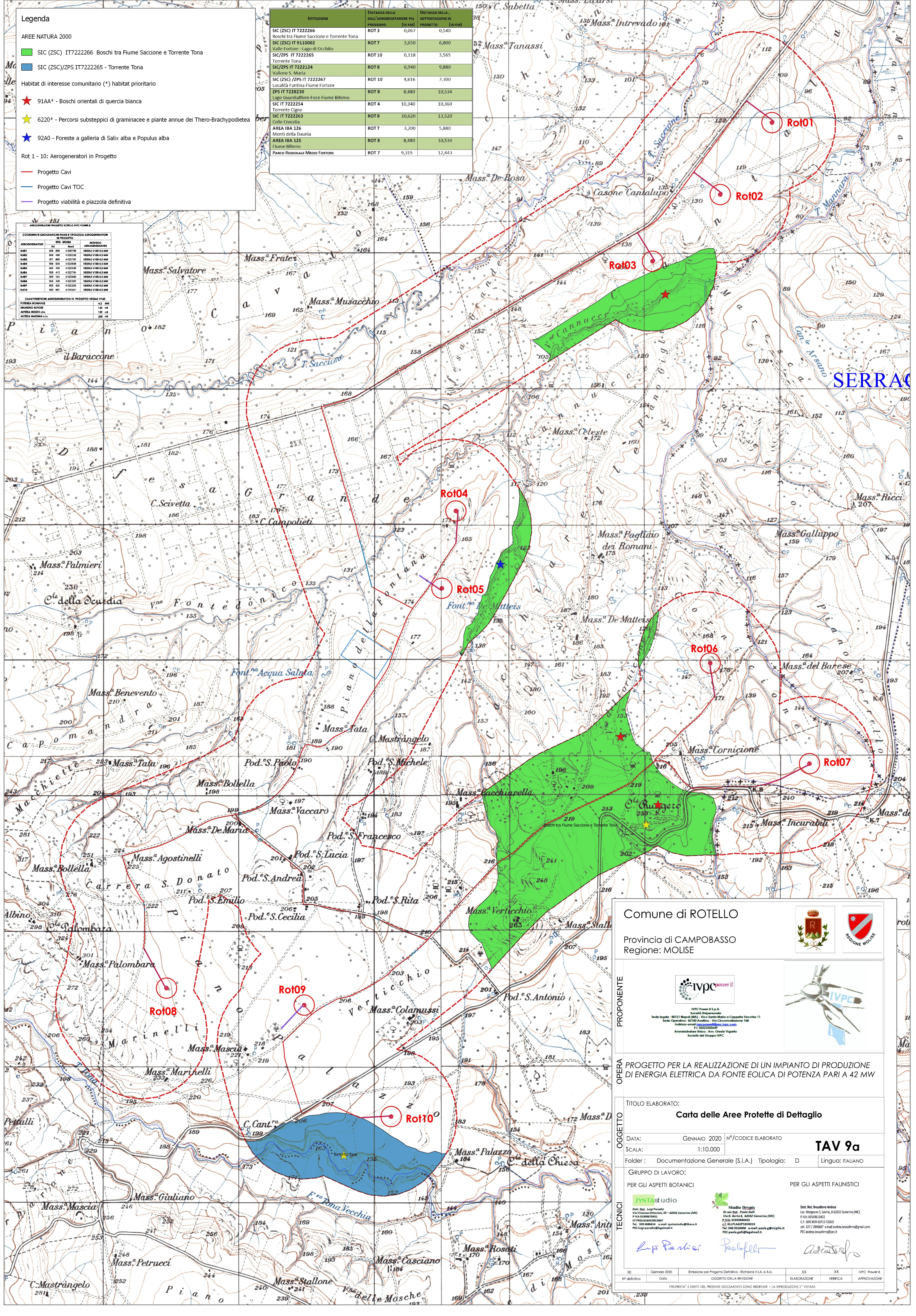

Comune di ROTELLO

Provincia di CAMPOBASSO
Regione: MOLISE

PROPRONENTE

ivpcpower8

ivpcpower8 S.p.A.
Società Impresa
Sede legale: 80121 Napoli (NA) - Vico Santa Maria a Cappella Vecchio 11
Sede Operativa: 81100 Avellino - Via Circumvallazione 108
Indirizzo email: ivpcpower8@ivpc.com
P.I. 0252304047
Amministrazione: Avv. Onelio Vignato
Società del Gruppo IVPC

OPERA

PROGETTO PER LA REALIZZAZIONE DI UN IMPIANTO DI PRODUZIONE DI ENERGIA ELETTRICA DA FONTE EOLICA DI POTENZA PARI A 42 MW

OGGETTO

TITOLO ELABORATO:
Carta delle Aree Protette di Dettaglio

DATA: GENNAIO 2020 N°/CODICE ELABORATO
SCALA: 1:10.000 **TAV 9a**

Folder: Documentazione Generale (S.I.A.) Tipologia: D Lingua: ITALIANO

GRUPPO DI LAVORO:

PER GLI ASPETTI BOTANICI **SYNTAstudio**
Dott. Nat. Luigi Parodi
Via Venezia 100/101
P.IVA 0150807041
C.F. 0150807041
Tel. 039 488464 - email: syntastudio@libero.it
PEC: syntastudio@libero.it

PER GLI ASPETTI FAUNISTICI **Studio Elypis**
Dott. Nat. Paolo Gatti
Via S. Rita 4, 62032 Camerino (MC)
P.IVA 0150807041
C.F. 0150807041
Tel. 0438 414339-39021X
Tel. 348-511406 - email: paolo.gatti@virgilio.it
PEC: paolo.gatti@virgilio.it

Dott. Nat. Brucolero Andrea
Loc. Madonna S. Sisto, 62032 Camerino (MC)
P.IVA 0154981042
C.F. 89510091272000
tel. 327 726567 - email: andrea.brucolero@gmail.com
PEC: andrea.brucolero@gmail.com

Luigi Parodi *Paolo Gatti* *Andrea Brucolero*

NO	DATA	OGGETTO DELLA REVISIONE	ELABORAZIONE	VERIFICA	APPROVAZIONE
00	Gennaio 2020	Emissione del Progetto Definitivo - Richiesta V.I.A. o A.U.	XX	XX	ivpc Power 8

PROPRIETA' E DIRITTI DEL PRESENTE DOCUMENTO SONO RISERVATI - LA RIPRODUZIONE E' VIETATA