

PEAR MOLISE - Allegato 2 (suppl. ordinario n.1 al B.U.R.M. del 1 agosto 2017, n.40) : n.1 Carta dei vincoli paesaggistici senza la definizione del vincolo agricolo

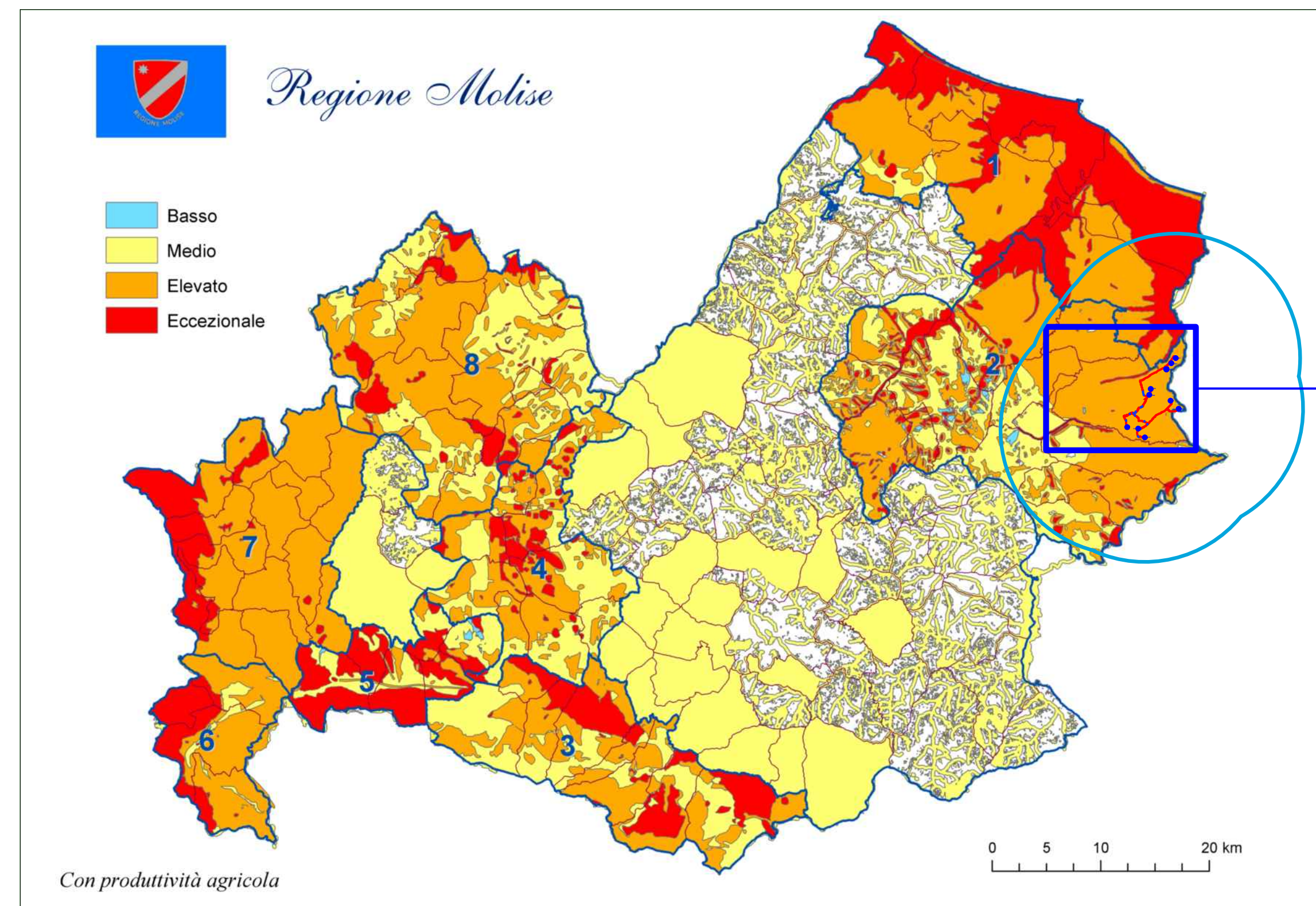

PEAR MOLISE - Allegato 2 (suppl. ordinario n.1 al B.U.R.M. del 1 agosto 2017, n.40) : n.2 Carta dei vincoli paesaggistici con la definizione del vincolo agricolo

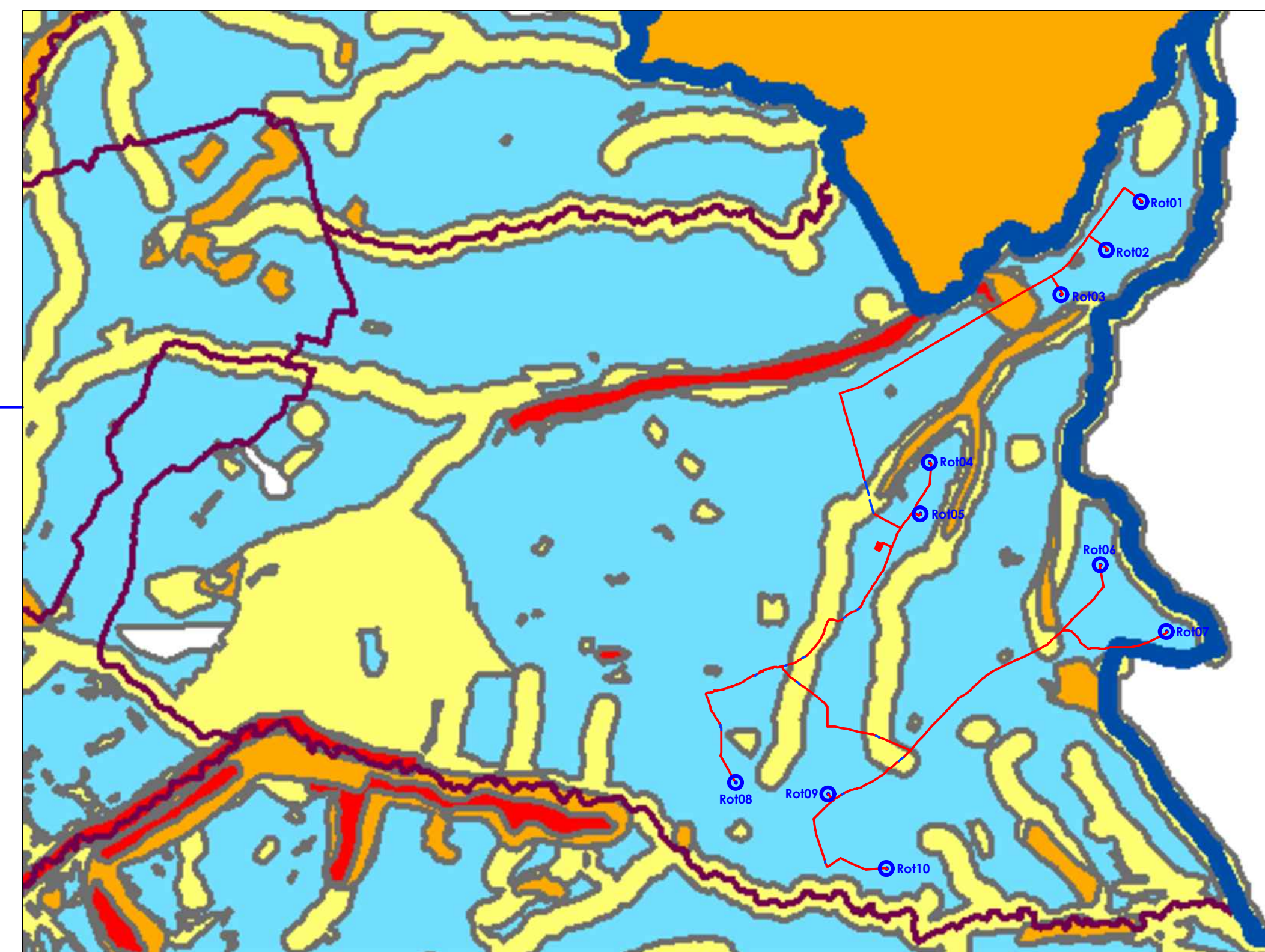
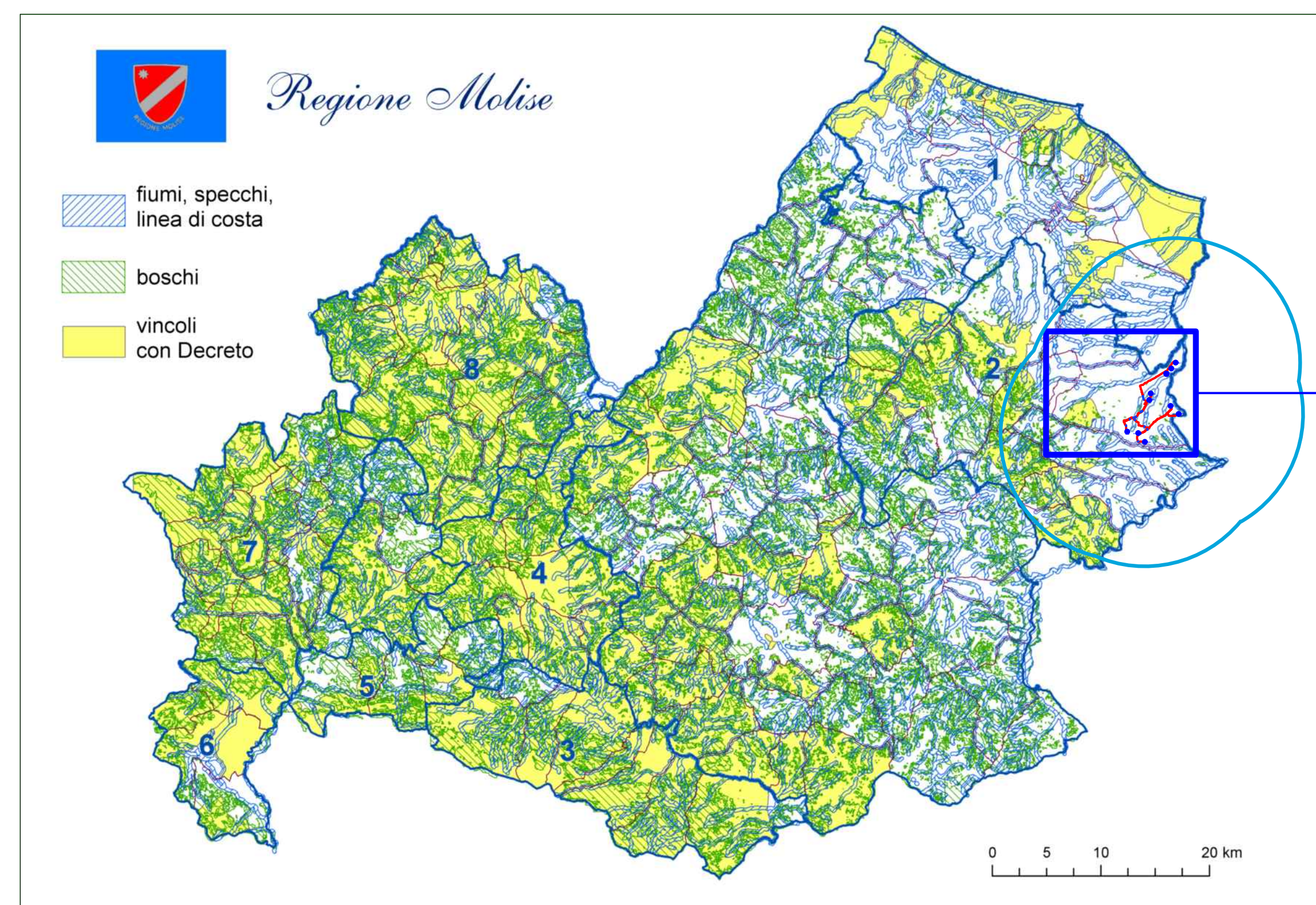
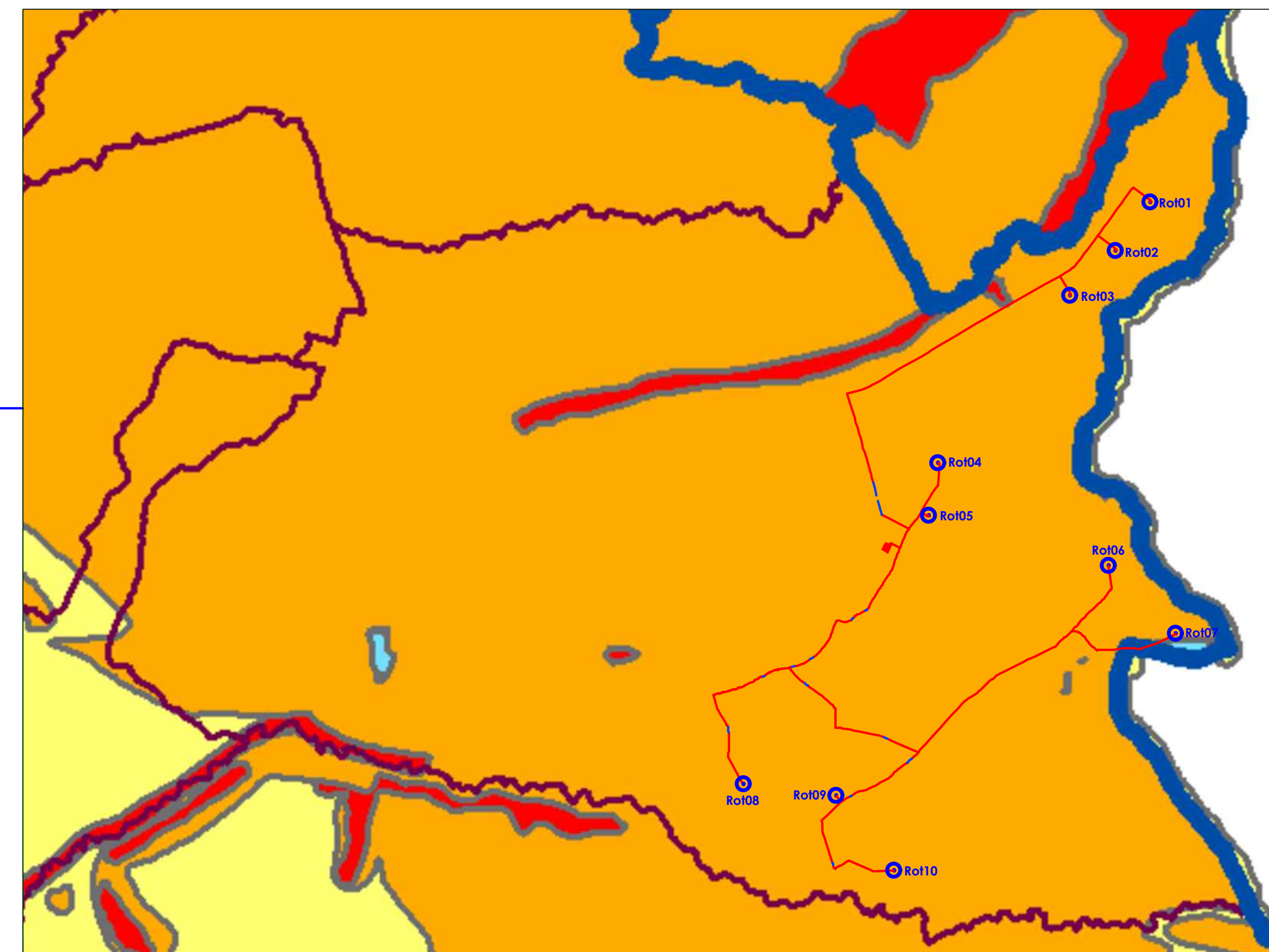

PEAR MOLISE - Allegato 2 (suppl. ordinario n.1 al B.U.R.M. del 1 agosto 2017, n.40) : n.3 Carta dei vincoli con decreto sovrapposti al sistema delle acque e dei boschi

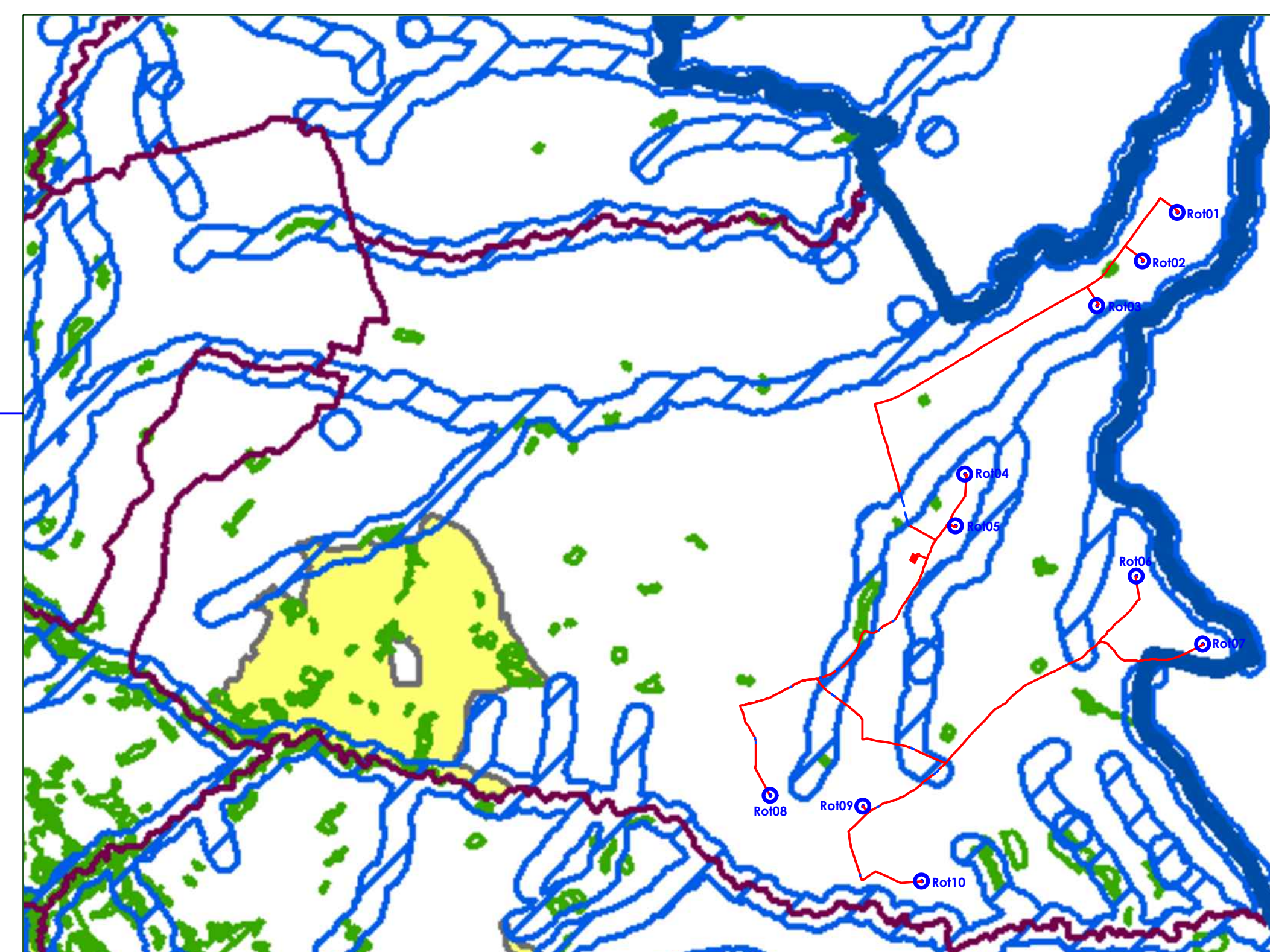

Comune di : **ROTELLO**
 Provincia di : CAMPOBASSO
 Regione : MOLISE



PROponente



IVPC Power 8 S.p.A.
 Società Impresariale
 Sede legale: 83131 Napoli (NA) - Via Santa Maria a Capofila Vecchia 11
 Sede Operativa: 83100 Avellino - Via Circumvallazione 108
 Indirizzo email: ivpc@ivpc.it
 P.I. 02523350447
 Amministratore Unico: Avv. Oreste Vigorito
 Società del Gruppo IVPC

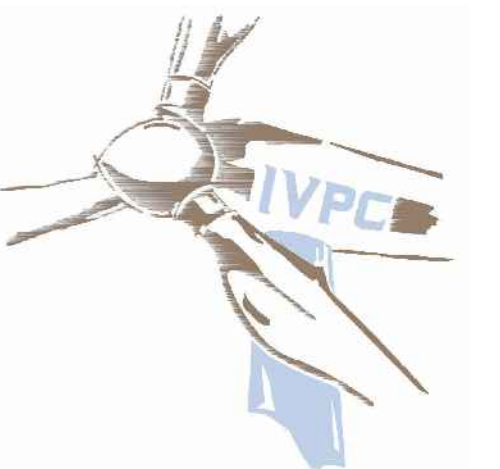

Opera

PROGETTO PER LA REALIZZAZIONE DI UN IMPIANTO DI PRODUZIONE DI ENERGIA ELETTRICA DA FONTE EOLICA DI POTENZA PARI A 42 MW

Oggetto

PEAR TAVOLE TEMATICHE

DATA:

GENNAIO 2020

N°/CODICE ELABORATO:

TAV 14

SCALA:

1:50.000

Folder:

Bobarati di Progetto

Tipologia:

D (disegno)

Lingua: ITALIANO

Tecnici

arch. Beniamino Nazarro
 arch. Paolo Pisani



IVPC EOLICA S.r.l.
 Società Impresariale
 Sede legale: 83131 Napoli (NA) - Via Santa Maria a Capofila Vecchia 11
 Sede Operativa: 83100 Avellino - Via Circumvallazione 108
 GRUPPO IVPC

00	GENNAIO 2020	Emissione per Progetto Definitivo - Richiesta V.L.A. e A.U.				IVPC Power 8
N° REVISIONE	DATA	OGGETTO DELLA REVISIONE	ELABORAZIONE	VERIFICA	APPROVAZIONE	

Proprietà e diritto del presente documento sono riservati - la riproduzione è vietata.