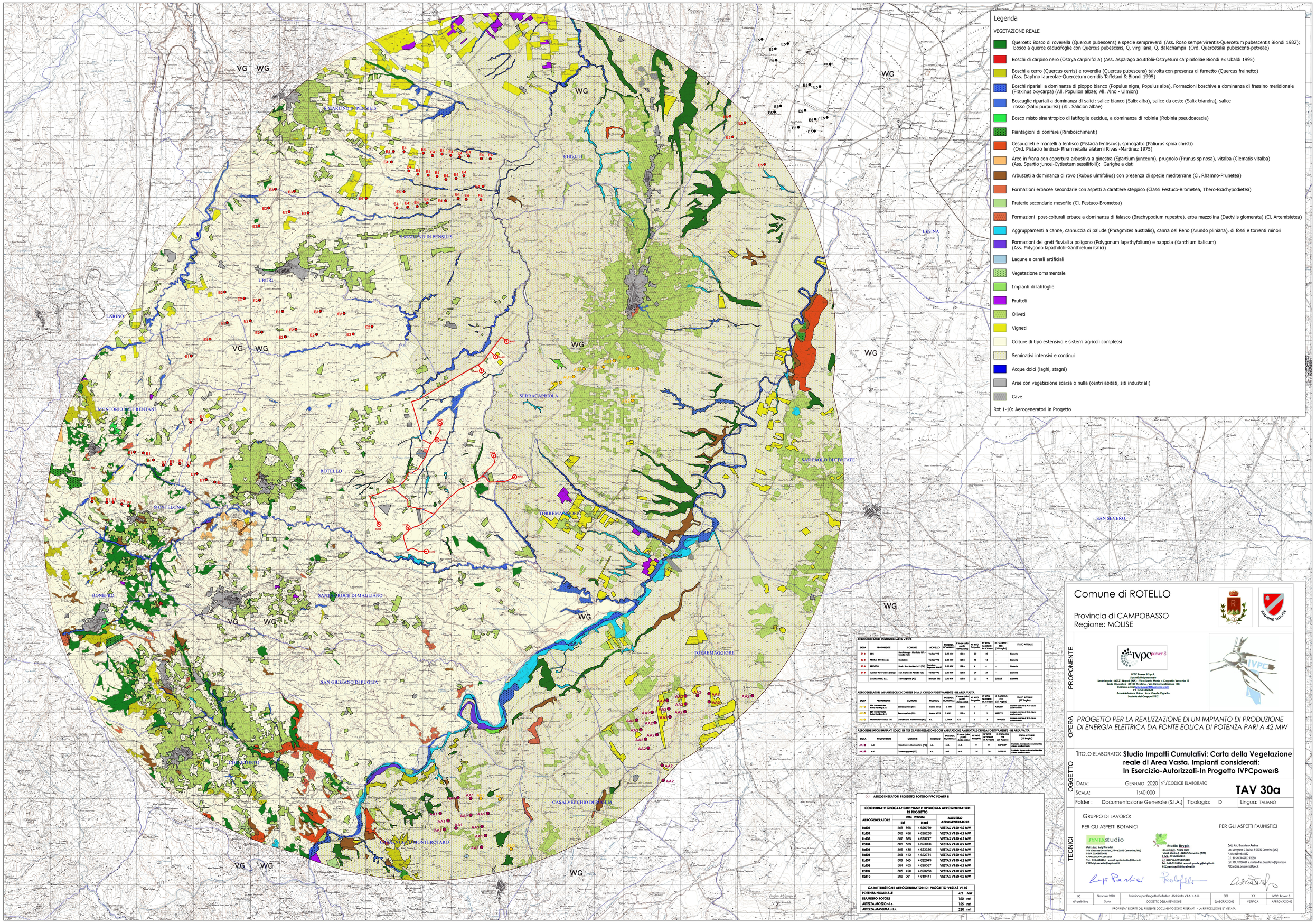

AEROGENERATORI ESISTENTI IN AREA VASTA

SIGLA	PROPONENTE	COMUNE	MODELLO	POTENZA NOMINALE	H mozzo (dalla punta delle pale)	N° WTG Progetto	N° WTG da decreti in A.Vasta	ID CATASTO FER (ISP Puglia)	STATO ATTUALE
E1 B	ERG	Alberobello - Mordano N.F. - Fasano (CE)	Vestas V90	2.00 MW	125 m	30	30	--	Esistente
E2 B	PH-PI & ENVI Group	Orsara (CE)	Vestas V90	2.00 MW	124 m	13	13	--	Esistente
E3 B	EDP/OCI	Orsara - Bagnoli Irpino (AV)	Gamesa G90	2.00 MW	124 m	6	6	--	Esistente
E4 B	Alenion New Green Energy	San Giuliano in Pernello (CB)	Vestas V90	2.00 MW	125 m	29	29	--	Esistente
	SAUNA WIND S.r.l.	Sarracapriola (FG)	Siemens SG	2.00 MW	125 m	22	4	E13/GE	Esistente

AEROGENERATORI IMPIANTI EOLICI CON FER DI A.U. CHIUSO POSITIVAMENTE - IN AREA VASTA

SIGLA	PROPONENTE	COMUNE	MODELLO	POTENZA NOMINALE	H mozzo (dalla punta delle pale)	N° WTG Progetto	N° WTG da decreti in A.Vasta	ID CATASTO FER (ISP Puglia)	STATO ATTUALE (ISP Puglia)
AA1/B	EDP Renewables Italia Holding S.r.l.	Sarracapriola (FG)	Vestas V112	3 MW	125 m	7	7	AB0C9U	Impianto con Det di A.U. chiuso positivamente
AA2/B	EDP Renewables Italia Holding S.r.l.	Sarracapriola (FG)	Vestas V112	3 MW	125 m	1	1	WE9X7Q	Impianto con Det di A.U. chiuso positivamente
AA3/B	Montenfuro Solico S.r.l.	Casalnuovo Monterotaro (FG)	n.d.	3.3 MW	n.d.	3	3	7H4QZ2	Impianto con Det di A.U. chiuso positivamente

AEROGENERATORI IMPIANTI EOLICI IN ITER DI AUTORIZZAZIONE CON VALUTAZIONE AMBIENTALE CHIUSA POSITIVAMENTE - IN AREA VASTA

SIGLA	PROPONENTE	COMUNE	MODELLO	POTENZA NOMINALE	H mozzo (dalla punta delle pale)	N° WTG Progetto	N° WTG da decreti in A.Vasta	ID CATASTO FER (ISP Puglia)	STATO ATTUALE (ISP Puglia)
AA1/B	n.d.	Casalnuovo Monterotaro (FG)	n.d.	n.d.	n.d.	11	11	C2P8G7	Impianto Autorizzato Autorizzato chiuso positivamente
AA2/B	n.d.	Torremaggiore (FG)	n.d.	n.d.	n.d.	24	20	C4YRG4	Impianto Autorizzato Autorizzato chiuso positivamente

AEROGENERATORI PROGETTO ROTELLO IVPC POWER 8

AEROGENERATORE	COORDINATE GEOGRAFICHE PIANE E TIPOLOGIA AEROGENERATORI DI PROGETTO UTM WGS84 Est	Nord	MODELLO AEROGENERATORE
Rot01	508 868	4 626789	VESTAS V150 4.2 MW
Rot02	508 496	4 626230	VESTAS V150 4.2 MW
Rot03	507 988	4 625747	VESTAS V150 4.2 MW
Rot04	506 538	4 623906	VESTAS V150 4.2 MW
Rot05	505 425	4 623536	VESTAS V150 4.2 MW
Rot06	503 413	4 622784	VESTAS V150 4.2 MW
Rot07	503 145	4 622043	VESTAS V150 4.2 MW
Rot08	504 405	4 620387	VESTAS V150 4.2 MW
Rot09	505 420	4 620263	VESTAS V150 4.2 MW
Rot10	506 061	4 619441	VESTAS V150 4.2 MW

CARATTERISTICHE AEROGENERATORI DI PROGETTO VESTAS V150		
POTENZA NOMINALE	4.2	MW
DIAMETRO ROTORE	150	mt
ALTEZZA MOZZO s.l.s.	155	mt
ALTEZZA MASSIMA s.l.s.	230	mt

Comune di ROTELLO

Provincia di CAMPOBASSO
Regione: MOLISE

PROPONENTE

IVPC Power 8 S.p.A.
Società Unipersonale
Sede legale: 80121 Napoli (NA) - Vico Santo Monte a Coppedè Vanvitelli 11
Sede Operativa: 83100 Avellino - Via Circumvallazione 108
Indirizzo email: ivpcpower8@pec.ivpc.com
P. I. 02623300649
Amministratore Unico: Avv. Oreste Vigorito
Società del Gruppo IVPC

OPERA

PROGETTO PER LA REALIZZAZIONE DI UN IMPIANTO DI PRODUZIONE DI ENERGIA ELETTRICA DA FONTE EOLICA DI POTENZA PARI A 42 MW

OGGETTO

TITOLO ELABORATO: **Studio Impatti Cumulativi: Carta della Vegetazione reale di Area Vasta. Impianti considerati: In Esercizio-Autorizzati-In Progetto IVPCpower8**

DATA: GENNAIO 2020 — N°/CODICE ELABORATO **TAV 30a**

SCALA: 1:40.000

Folder: Documentazione Generale (S.I.A.) | Tipologia: D | Lingua: ITALIANO

TECNICI

GRUPPO DI LAVORO:

PER GLI ASPETTI BOTANICI

JYNTAstudio
Dott. Nat. Luigi Paradisi
Via Vincenzo Ottaviani, 35 – 62032 Camerino (MC)
P.IVA 02006570431
CF PRDLGI66C29C309Y
Tel.: 339 4688614 e-mail: syntastudio@libero.it
PEC: luigi.paradisi@legalmail.it

PER GLI ASPETTI FAUNISTICI

Studio Drygàs
Dr.ssa Nat. Paola Galli
Via G. Berto 6, 62032 Camerino (MC)
P.IVA: 01950500443
c.f. GLLPLA62P53H501K
Tel: 340-5518406 e-mail: paola.g@virgilio.it
PEC paola.galli@legalmail.it

Dott. Nat. Brusaferro Andrea
Loc. Morgnano S. Severino, 6 62032 Camerino (MC)
P.IVA: 02548120432
C.F.: BRS NDR 69P13 D250
cell. 327 / 2896687 e mail andrea.brusaferro@gmail.com
PEC andrea.brusaferro@pec.it

N° dell'elaborato	Data	OGGETTO DELLA REVISIONE	ELABORAZIONE	VERIFICA	APPROVAZIONE
00	Gennaio 2020	Emissione per Progetto Definitivo - Richiesta V.I.A. e A.U.	XX	XX	IVPC Power 8

PROPRIETA' E DIRITTI DEL PRESENTE DOCUMENTO SONO RISERVATI - LA RIPRODUZIONE E' VIETATA