



Centrale Termoelettrica "Andrea Palladio" di Fusina (VE)

Progetto di sostituzione delle unità a carbone esistenti con nuova unità a gas

STUDIO DI IMPATTO AMBIENTALE

Tavola 2.6.1 - Regime vincolistico

scala 1:50.000

CESI

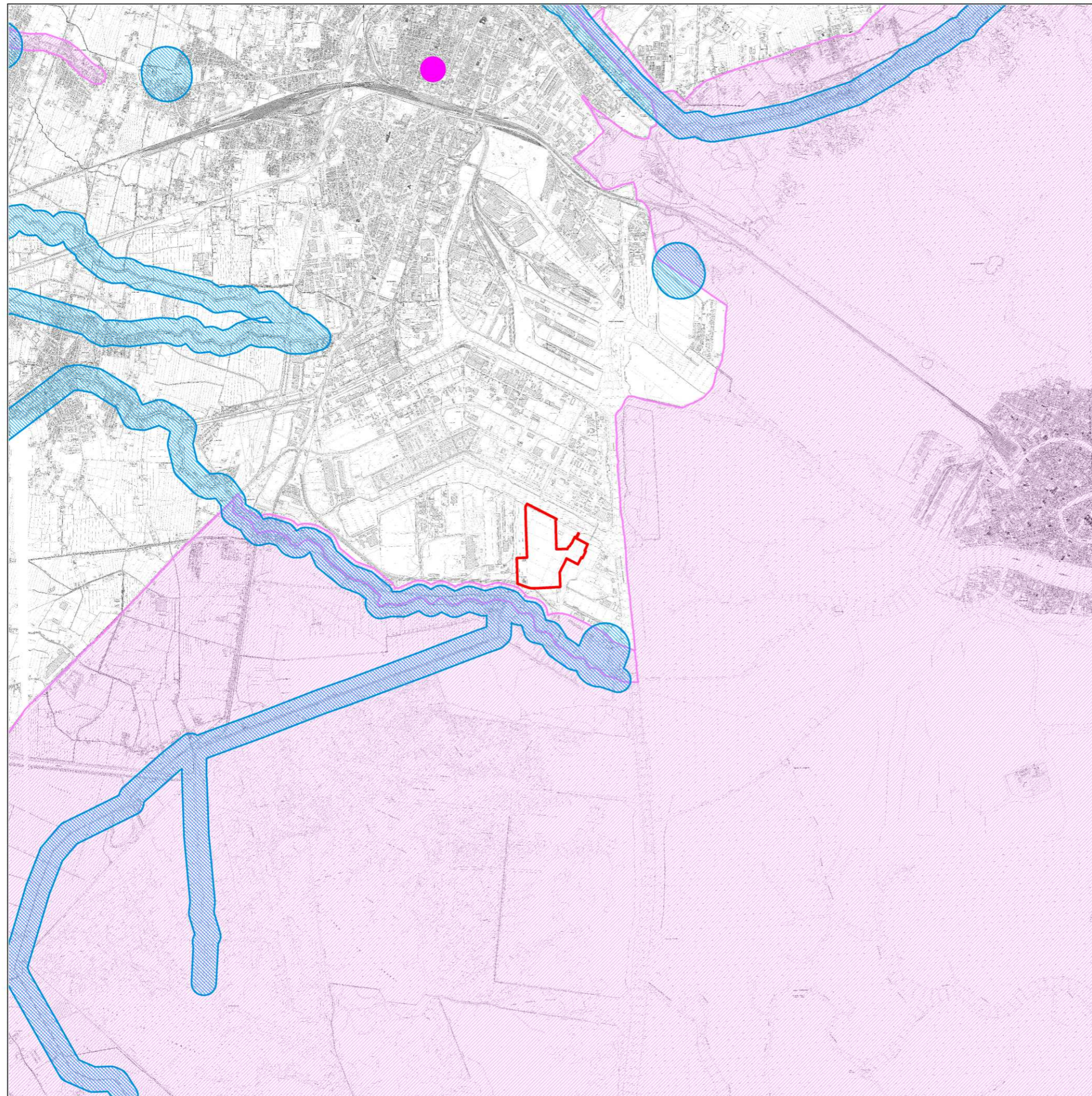

Legenda

Patrimonio culturale (D.lgs 42/2004)

Beni paesaggistici art. 136

Area di notevole interesse pubblico (c.1 lett c) e d))

Immobili di notevole interesse pubblico (c.1, lett a) e b)) e fascia di pertinenza di 150 m

Beni paesaggistici art. 142

Area di rispetto territori costieri, laghi e fiumi (c.1, lett a),b),c)).

Altre informazioni

Centrale di Fusina



chilometri



Sistema di riferimento WGS84 - UTM fuso 32 nord