

INQUADRAMENTO PORTO DI MALAMOCCO

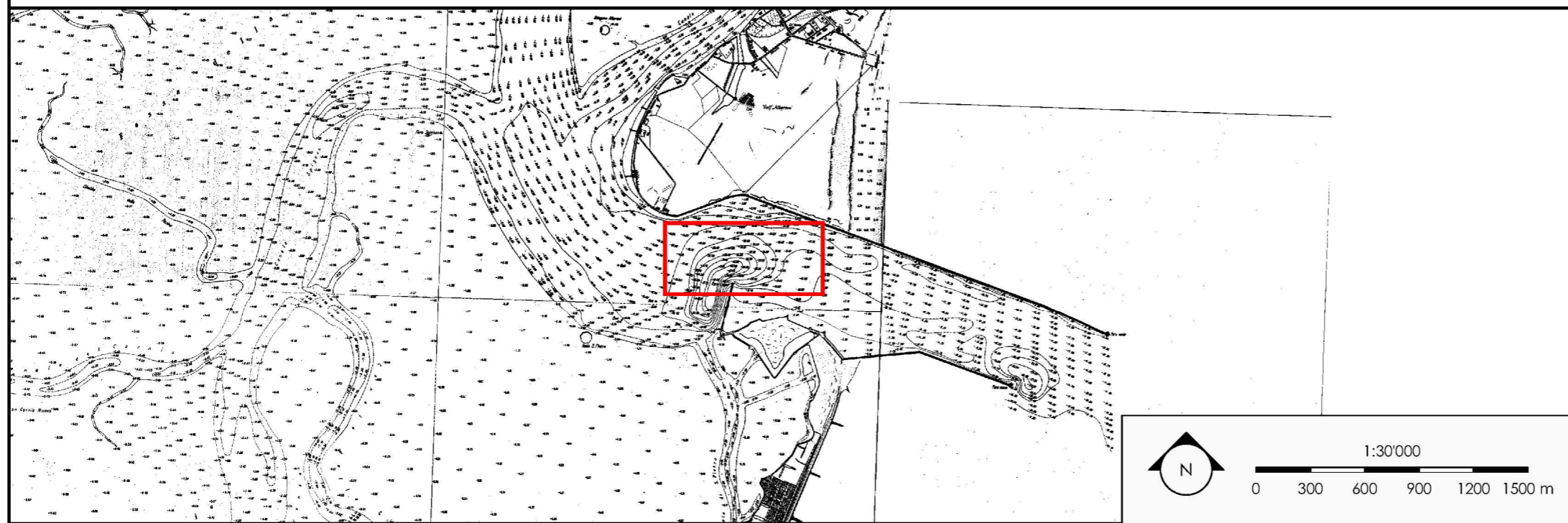

RIFERIMENTO PLANIMETRICO

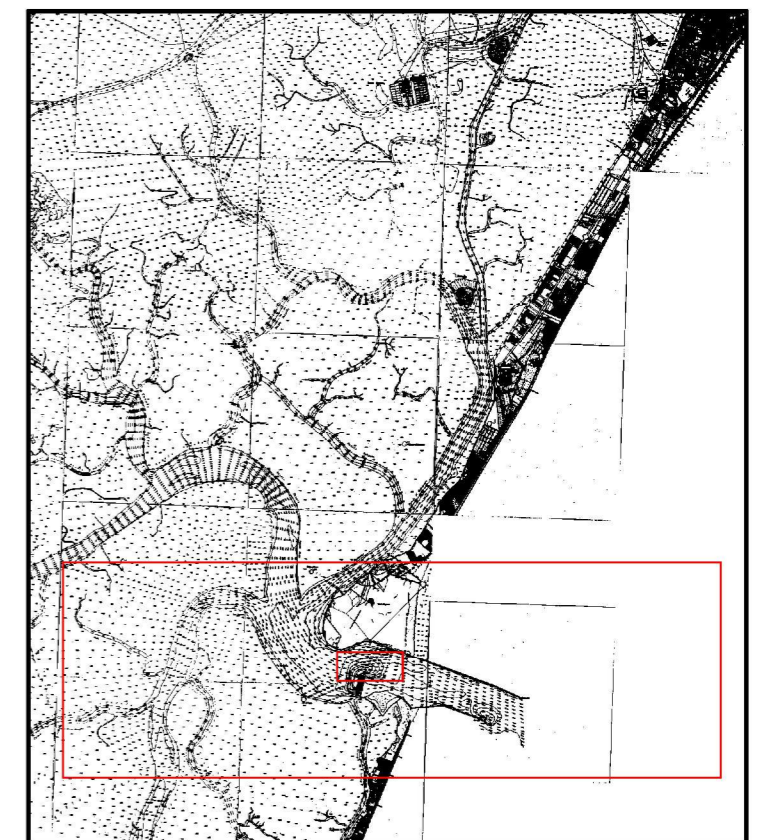

INQUADRAMENTO "FOSSA DELLE CEPPE"

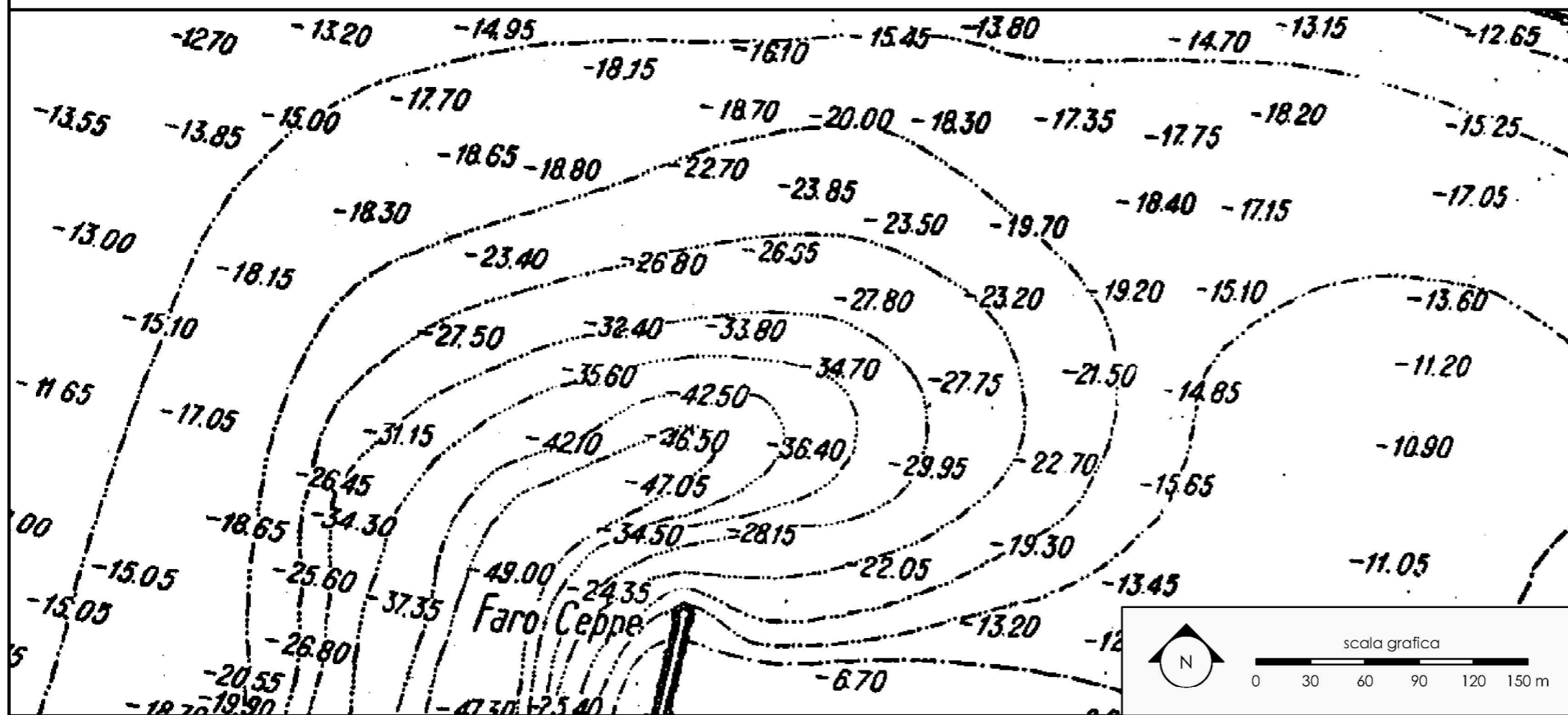

R. Magistrato alle Acque  
Ufficio Idrografico

Rilevatori:  
Covassi e Tamburlini 1922  
Capo Sezione Geom. Capo G. G. Zille  
Completata con le ricognizioni del 1931  
Noli

ELABORATO TRATTO DA:

INTERVENTI PER LA PROTEZIONE E LA CONSERVAZIONE DEI FONDALI DEL CANALE MALAMOCCO - MARGHERA DA REALIZZARSI NELLE RELATIVE AREE DI BORDO  
**PROGETTO DEFINITIVO 1° STRALCIO**  
Adeguamento alle prescrizioni riportate nel parere della Regione Veneto sulla VINCA (D.D.R. n. 30 in data 07.11.2017) ed alle prescrizioni contenute nella nota del P.I.OO.PP. prot. n. 0016523 del 18.04.2018 e prot. n. 0020359 del 15.05.2018  
Agosto 2015 - agg. Febbraio 2019

AUTORITÀ DI SISTEMA PORTUALE DEL MARE ADRIATICO SETTENTRIONALE PORTI DI VENEZIA E CHIOGGIA  
MINISTERO DELLE INFRASTRUTTURE E DEI TRASPORTI  
PROVVEDITORATO INTERREGIONALE PER LE OPERE PUBBLICHE Veneto - Trentino Alto Adige - Friuli Venezia Giulia

INTERVENTI PER LA PROTEZIONE E LA CONSERVAZIONE DEI FONDALI DEL CANALE MALAMOCCO - MARGHERA.  
Accordo di Programma per l'escavo manutentorio dei canali portuali di grande navigazione e il refluitamento dei sedimenti dragati all'interno della Laguna di Venezia.

STUDIO PRELIMINARE AMBIENTALE

ELEMENTI GENERALI  
Rilievo Ufficio Idrografico ex MAV del 1931  
Particolare "Fossa delle Ceppe"

Allegato n. 1.3	Settembre 2019
Coordinamento Progettazione: CONSORZIO VENEZIA NUOVA	Progettazione: Studio RINALDO S.r.l. il progettista responsabile ing. Daniele Rinaldo