

ESTRATTO DEL PIANO DI AREA DELLA LAGUNA E DELL'AREA VENEZIANA

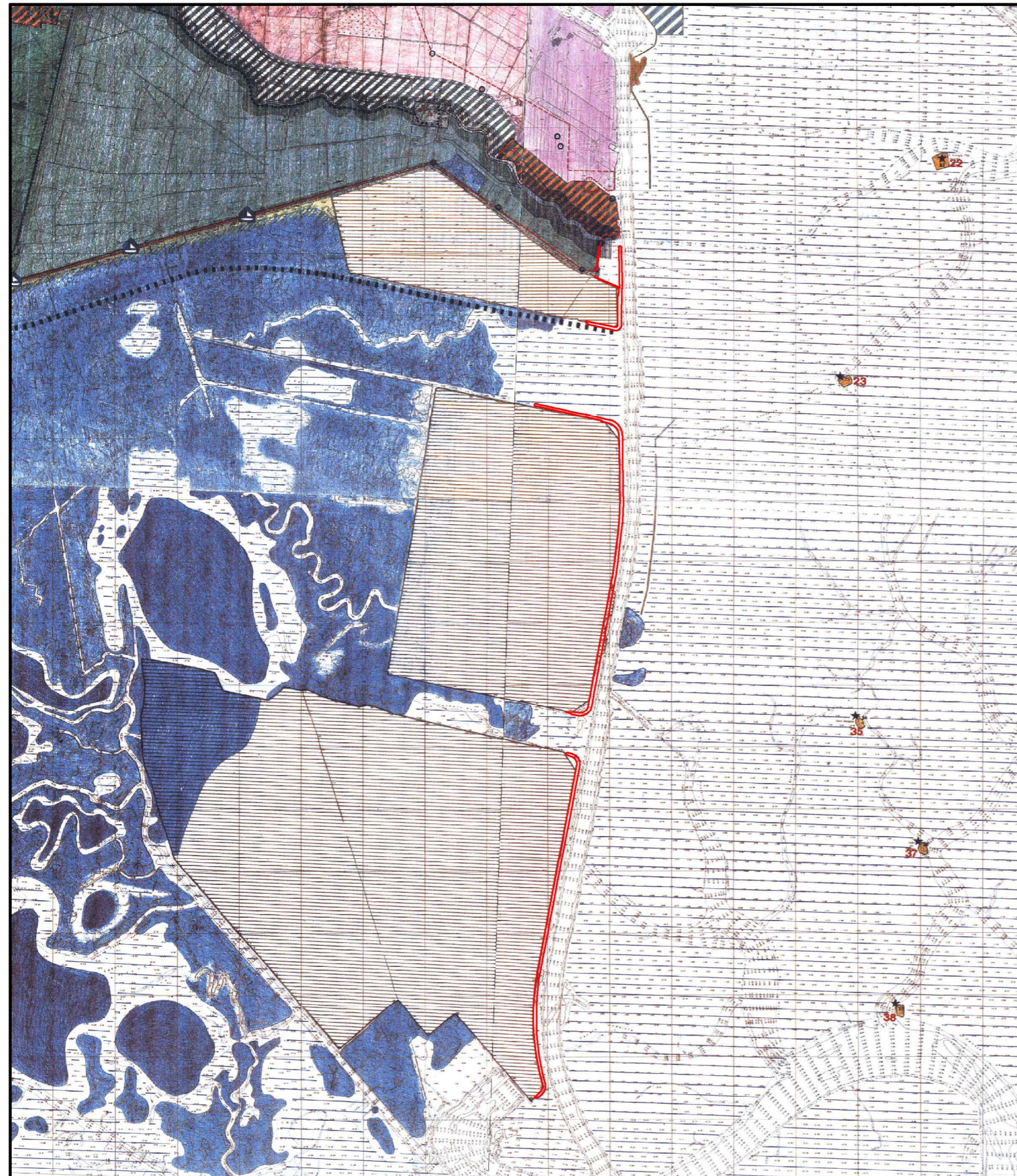

LEGENDA

- Confine del Piano di Area
- Confini Provinciali
- Confini Comunali
- Cippi Conterminazione Lagunare del 1791
- Conterminazione Lagunare al 1990
- Aggiornamento della viabilità

SISTEMA AMBIENTALE LAGUNARE E LITORANEO (TITOLO II)

- Laguna viva (art. 5)
- Barene (art. 6 lettera a)
- Velme (art. 6 lettera a)
- Zone a canneto (art. 6 lettera b)
- Valli da pesca (art. 7)
- Peschiere di terra (art. 8)
- Motte (art. 9)
- Dossi (art. 10)
- Casse di colmata A / B / D - E (art. 11)
- Isole della laguna (art. 12)
- Pinete litoranee (art. 13 lettera a)
- Pinete litoranee con previsioni degli strumenti urbanistici vigenti confermate dal presente piano (art. 13 lettera b)
- Ambiti interessati dalla presenza di dune consolidate, boscate e fossili (art. 14 lettera a)
- Aree di tutela paesaggistica della Laguna del Morto e del Medio Corso del Piave (art. 15)
- Area di tutela paesaggistica della Foce dell'Adige (art. 16)

SISTEMA INSEDIATIVO E PRODUTTIVO (TITOLO VI)

- Aree in cui si applicano le previsioni degli strumenti urbanistici vigenti (art. 39)
- Zone portuali commerciali esistenti (art. 39 lettera a)
- Zone portuali commerciali di ampliamento (art. 39 lettera b)
- Zona industriale di interesse regionale (art. 41)
- Aree di possibile trasformazione industriale (art. 41)

SISTEMA RELAZIONALE (TITOLO VII)

- Idrovia Venezia - Padova (art. 42)
- Aree aeroportuali (art. 43)
- Cavanie (art. 45)

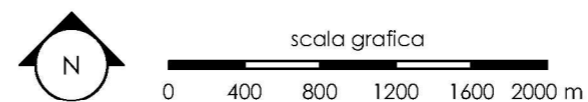

REGIONE DEL VENETO

Piano di Area della Laguna ed Area Veneziana

Legge 8 agosto 1985, n. 431
Legge Regionale 27 giugno 1985, n. 61
Legge Regionale 11 marzo 1986, n. 9

SISTEMI E AMBITI DI PROGETTO

Tav. n. 2 Scala 1:10000

Allegato al Provvedimento
del Consiglio Regionale
n.70 in data 9 novembre 1995

Il Segretario Generale per il Territorio
Ing. Loris Chiappini



Il Dirigente Servizio Pianificazione Territoriale
Arch. Romeo Toffani



INTERVENTI PER LA PROTEZIONE E LA CONSERVAZIONE DEI FONDALI
DEL CANALE MALAMOCCO - MARGHERA.
Accordo di Programma per l'escavo manutentorio dei canali portuali di grande
navigazione e il refluitamento dei sedimenti dragati all'interno della Laguna di Venezia.

STUDIO PRELIMINARE AMBIENTALE

LOCALIZZAZIONE DEL PROGETTO
E STRUMENTI PIANIFICATORI
Estratto del PALAV

Allegato n. 3.6

Settembre 2019

Coordinamento Progettazione:

Progettazione:

CONSORZIO VENEZIA NUOVA

Studio
RINALDO S.r.l. il progettista responsabile
ing. Daniele Rinaldo