

ESTRATTO DEL PIANO TERRITORIALE DI COORDINAMENTO PROVINCIALE - Carta dei vincoli e della pianificazione territoriale

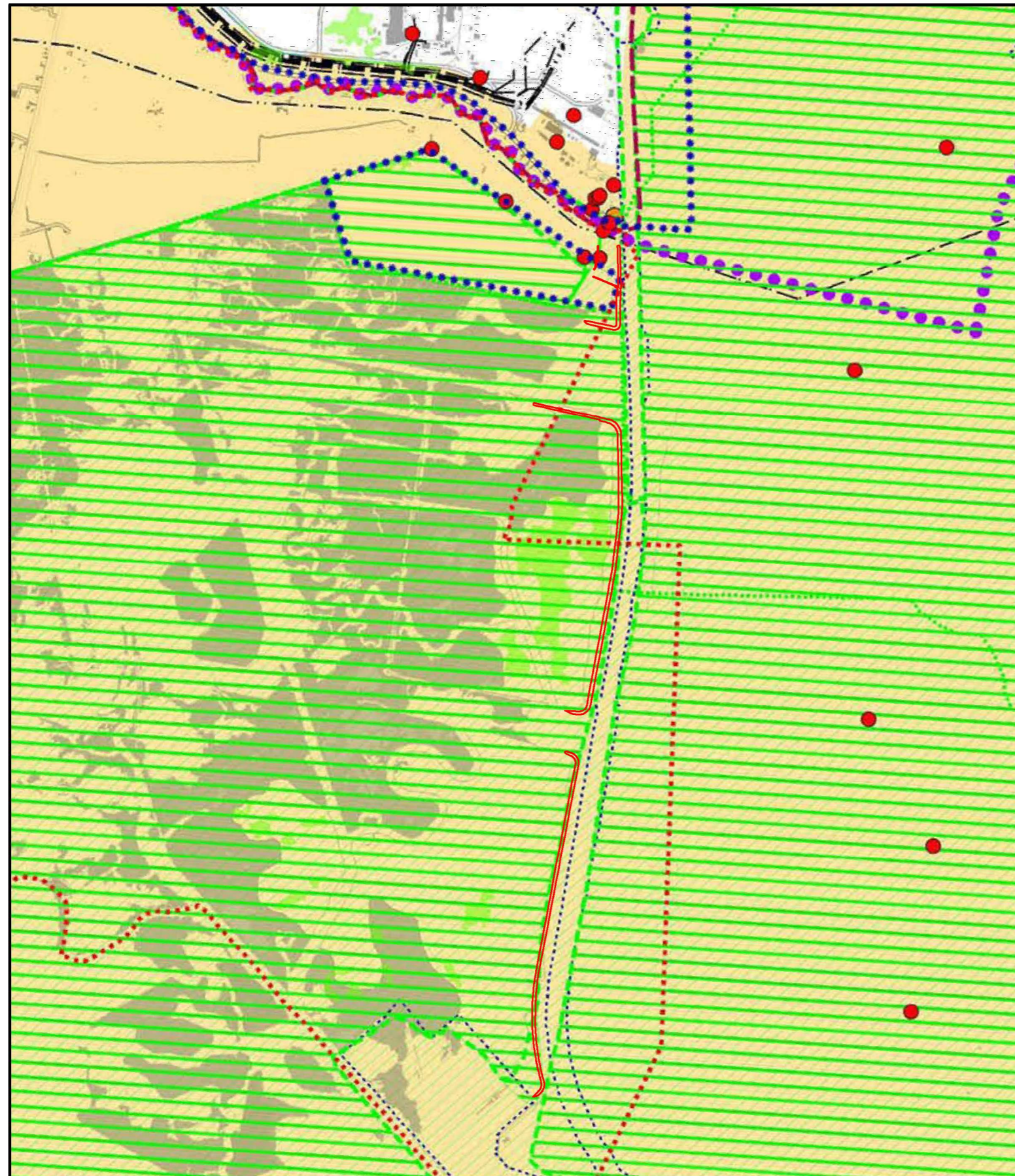

- LEGENDA**
- Confine del PTCP
 - Confine comunale
- Aree soggette a tutela**
- Vincolo paesaggistico D.Lgs 42/2004
 - Vincolo paesaggistico D.Lgs 42/2004
 - Vincolo paesaggistico D.Lgs 42/2004 - Corsi d'acqua
 - Vincolo paesaggistico D.Lgs 42/2004 - Zone boscate
 - Vincolo archeologico D.Lgs 42/2004
 - Vincolo archeologico D.Lgs 42/2004
 - Vincolo monumentale D.Lgs 42/2004
 - Vincolo monumentale D.Lgs 42/2004
 - Vincolo idrogeologico-forestale R.D.L. 30.12.1923, n.3267
 - Area protetta di interesse locale (L.R. 40/84 art.27)
- Rete Natura 2000**
- Sito di importanza comunitaria
 - Zona di protezione speciale
- Pianificazione di livello superiore**
- Perimetro Ambito Autorità Portuale di Venezia - art.55
 - Specchi acquei Demanio Marittimo Portuale
 - Ambito di parco o per l'istituzione di parco naturale ed archeol. e ambiti naturalistici di livello regionale
 - Piano di Area o di Settore vigente o adottato
 - Zona umida
 - Centro Storico (PTRC)
 - Centro Storico (PTRC)
 - Agro-centuriato
 - Agro-centuriato
 - Strada romana
 - Sito di interesse nazionale di Venezia Porto Marghera
 - Area a rischio idraulico e idrogeologico in riferimento al P.A.I.
- Altri elementi**
- Idrografia
 - ▲ Aeroporto
 - Elettrodotto

PROVINCIA DI VENEZIA

PTCP

Elaborato

1

2/3

Scala

1:50.000

CARTA DEI VINCOLI E DELLA PIANIFICAZIONE TERRITORIALE

PRESIDENTE PROVINCIA:
Francesca Zaccarello

ASSESSORE PIANIFICAZIONE TERRITORIALE:
Mario Dalla Torre

DIRIGENTE PIANIFICAZIONE TERRITORIALE:
Alessandra Grossi

PROGETTISTA PROPOSTA TECNICA:
Antonio Bortoli

PROGETTISTA:
Alberto Nardo

GRUPPO DI LAVORO:
ADEGUAMENTO ALLA DGRV 3359/2010
Alberto Nardo, Massimo Pizzato,
Barbara Merello, Mario Pletzer, Luca Tribulo,
Renato Busolin, Annachiara Zilio, Giancarlo Farinon

GRUPPO DI LAVORO ADEGUAMENTO 2014
(conferma mai estesi materiali)
Massimo Pizzato, Renato Busolin,
Lucia Fedrigoni, Elisabetta Vedovo

Adottato dal Consiglio Provinciale
DCP n.104 del 05/12/2008

Approvato dalla Regione
DGR n.3359 del 30/12/2010

Servizi Provincia Venezia:
Pianificazione Territoriale e Urbanistica - Parchi, Boschi, Riserve - Attività Produttive e Agricoltura - Caccia Pesca
Difesa del Suolo - Mobilità e Trasporti - Politiche Ambientali - Protezione Civile - Turismo - Viabilità

Base Cartografica: Carta Tecnica Regionale semplificata 1:50.000.
Elaborazioni Servizio Pianificazione Territoriale e Urbanistica

DATA 12/2014

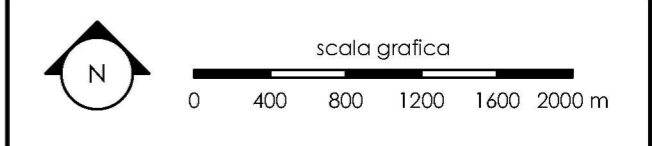

AUTORITÀ DI SISTEMA PORTUALE
DEL MARE ADRIATICO SETTENTRIONALE
PORTI DI VENEZIA E CHIOGGIA

MINISTERO DELLE INFRASTRUTTURE E DEI TRASPORTI
PROVVEDITORATO INTERREGIONALE PER LE OPERE PUBBLICHE
Venezia - Trento - Alto Adige - Friuli Venezia Giulia

INTERVENTI PER LA PROTEZIONE E LA CONSERVAZIONE DEI FONDALI DEL CANALE MALAMOCCO - MARGHERA.

Accordo di Programma per l'escavo manutentorio dei canali portuali di grande navigazione e il refluitamento dei sedimenti dragati all'interno della Laguna di Venezia.

STUDIO PRELIMINARE AMBIENTALE

LOCALIZZAZIONE DEL PROGETTO E STRUMENTI PIANIFICATORI
Estratto del PIANO TERRITORIALE DI COORDINAMENTO PROVINCIALE
Carta dei vincoli e della pianificazione territoriale

Allegato n. 3.9.1	Settembre 2019
Coordinamento Progettazione: CONSORZIO VENEZIA NUOVA	Progettazione: Studio RINALDO s.r.l. il progettista responsabile ing. Daniele Rinaldo