

ESTRATTO DEL PIANO TERRITORIALE DI COORDINAMENTO PROVINCIALE - *Sistema insediativo infrastrutturale*

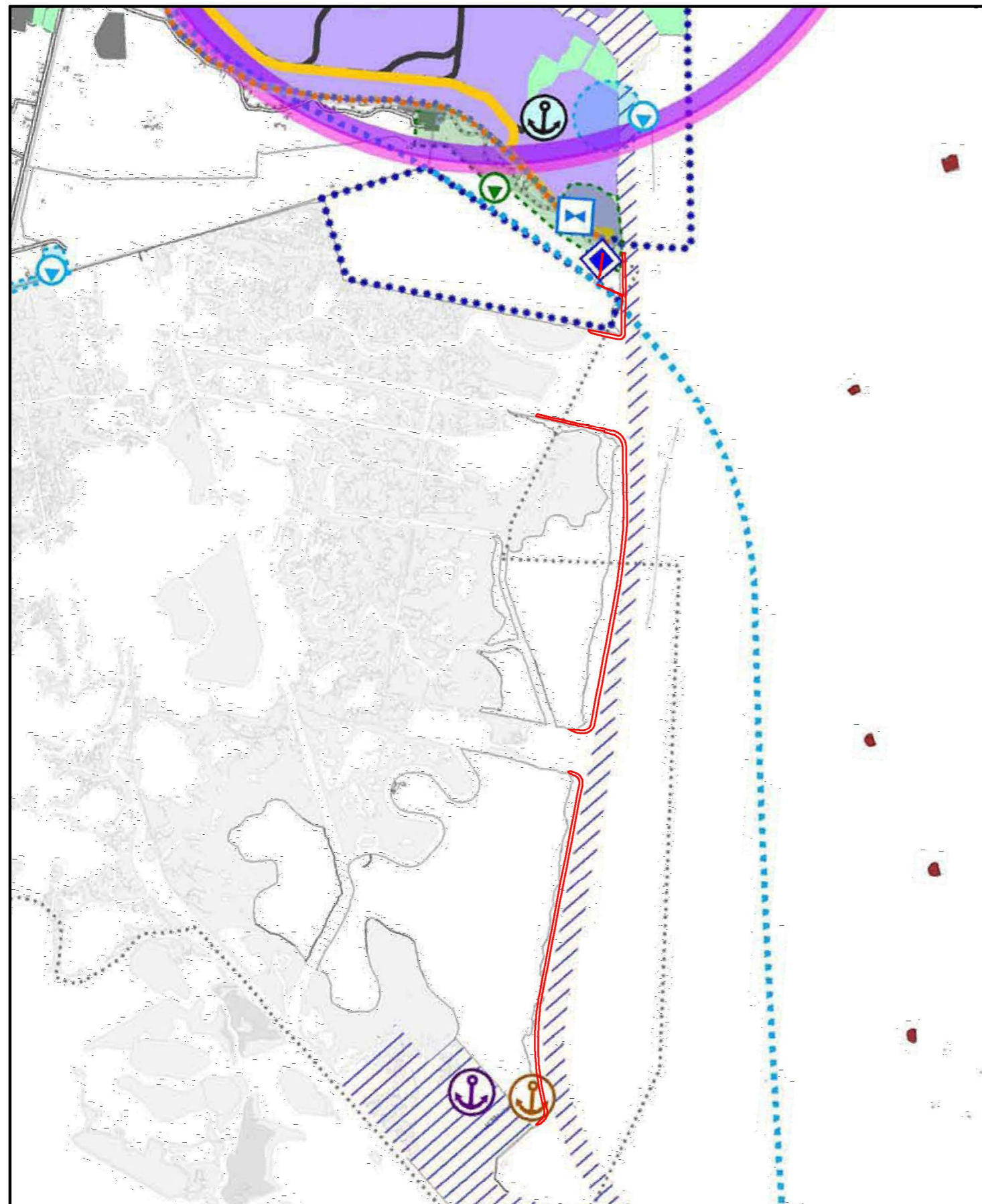

Sistema Insediativo • Complesso di interesse provinciale - art.43 • Villa Veneta - art.43 ■ Centro storico di notevole importanza - art.42 ■ Centro storico di grande interesse - art.42 ■ Centro storico di medio interesse - art.42 ■ Residenza ■ Servizi ■ Attività Economiche ■ Produttivo territorio rurale ■ Area a fruizione ricreativa, turistica e sportiva del territorio rurale - art.40 Sistema Produttivo ■ Polo produttivo di livello metropolitano-regionale - art.50 ■ Polo produttivo di livello sovracomunale - art.50 2 - Polo produttivo della "città del Lemenè" 3 - Polo produttivo "Adriatico" 4 - Polo produttivo della "città del Piave" 5 - Polo produttivo di Marcon 6 - Polo produttivo di Meolo ■ Area da riqualificare - art.50 ■ Strada commercio - art.50	Servizi e funzioni territoriali ■ Interporto - art.55 ■ Polo fieristico ■ Polo sportivo - art.49 ■ Tempio/litero e ricreazione - art.39 ■ Città del cinema - art.49 ■ Polo universitario - art.49 ■ Cittadella scolastica - art.49 ■ Polo ospedaliero - art.49 ■ Centro innovazione servizi - art.49 Fattori di centralità ■ Polo di rango sovraprovinciale da rinforzare - art.49 ■ Polo di rango sovraprovinciale da confermare - art.49 ■ Polo di rango provinciale da rinforzare - art.49 ■ Polo di rango provinciale da confermare - art.49 ■ Polo di rango sovracomunale da rinforzare - art.49 ■ Polo di rango sovracomunale da confermare - art.49
Sistema infrastrutturale viabilistico ■ Ipotesi progettuale di connessione varia - art.56 ■ Autostrada esistente - art.56 ■ Autostrada di progetto - art.56 ■ Casello autostradale di progetto - art.56 ■ Casello autostradale esistente - art.56 ■ Viabilità esistente - art.56 ■ Viabilità di progetto - art.56 ■ Ipotesi asse plurimodale P.R.U.S.S.T. (viabilità-ferrovia) art.56 ■ progetto passante verde ciclabile ■ Itinerario ciclabile principale di progetto - art.45 ferroviario ■ Ipotesi di connessione ferroviaria - art.55 ■ Linea ferroviaria esistente - art.55 ■ Linea ferroviaria di progetto - art.55 ■ Ipotesi non vincolante del tracciato ferroviario (AC-AV) art.55 ■ Linea SFMR - art.56 ■ Fermata ferroviaria esistente - art.55 ■ Fermata ferroviaria di progetto - art.55 aeroporti ed aviosuperfici ■ Aeroporto - art.55 ■ Aviosuperficie esistente - art.55 ■ Aviosuperficie di progetto - art.55	Sistema infrastrutturale nautica da diporto ■ Polo nautico - art.54 ■ Parco nautico - art.54 ■ Nautica di progetto - art.54 ■ Struttura da riqualificare in ambito lagunare - art.56 ■ Riqualificazione in ambito lagunare - art.56 ■ Struttura da riqualificare in ambito foce fluviale - art.57 ■ Riqualificazione in ambito foce fluviale - art.57 ■ Centro riferimento servizi per la nautica - art.56 ■ Servizio di accesso alla laguna ■ Ambito di potenziale sviluppo nautico portualità ■ Perimetro Ambito Autorità Portuale di Venezia - art.55 ■ Specchi acquei Demanio Marittimo Portuale ■ Porto fluvio marittimo ■ Porto commerciale - art.55 ■ Porto cerealicolo - art.55 ■ Porto petrolifero - art.55 ■ Porto peschereccio - art.55 ■ Porto passeggeri - art.55 ■ Autostrada del mare - art.55 ■ Servizi per la navigazione - art.55 mobilità acquea ■ Stazione metromare - art.55 ■ Metromare - art.55 ■ Variante litorea veneta - art.57

Elaborato

4

2/3

Scala

1:50.000

SISTEMA INSEDIATIVO - INFRASTRUTTURALE

PRESIDENTE PROVINCIA
 Francesca Zaccarotto
 ASSESSORE PIANIFICAZIONE TERRITORIALE
 Mario Della Tor
 DIRIGENTE PIANIFICAZIONE TERRITORIALE
 Alessandra Grossi
 PROGETTISTA PROPOSTA TECNICA
 Antonio Bortoli
 PROGETTISTA
 Alberto Nardo
 GRUPPO DI LAVORO
 ADEGUAMENTO ALLA DGRV 3359/2010
 (consulente senior manager)
 Alberto Nardo, Massimo Pizzato,
 Barbara Merotto, Mario Fietzer, Luca Trabucchi,
 Renato Busolin, Annachiara Zilio, Giancarlo Fanton
 GRUPPO DI LAVORO ADEGUAMENTO 2014
 (consulente senior manager)
 Massimo Pizzato, Renato Busolin,
 Luca Fedrigoni, Elisabetta Vedovo
 Adottato dal Consiglio Provinciale
 DCP n.104 del 05/12/2008
 Approvato dalla Regione
 DGR n.3359 del 30/12/2010

Servizi Provincia Venezia:
 Pianificazione Territoriale e Urbanistica - Parchi, Boschi, Riserve - Attività Produttive e Agricoltura - Caccia Pesca
 Difesa del Suolo - Mobilità e Trasporti - Politiche Ambientali - Protezione Civile - Turismo - Viabilità

Base Cartografica: Carta Tecnica Regionale semplificata 1:50.000
 Elaborazioni Servizio Pianificazione Territoriale e Urbanistica

DATA 12/2014

INTERVENTI PER LA PROTEZIONE E LA CONSERVAZIONE DEI FONDALI DEL CANALE MALAMOCCHIO - MARGHERA.
 Accordo di Programma per l'escavo manutentorio dei canali portuali di grande navigazione e il reflimento dei sedimenti dragati all'interno della Laguna di Venezia.

STUDIO PRELIMINARE AMBIENTALE
LOCALIZZAZIONE DEL PROGETTO E STRUMENTI PIANIFICATORI
Estratto del PIANO TERRITORIALE DI COORDINAMENTO PROVINCIALE
Sistema insediativo infrastrutturale

Allegato n.	3.9.3	Settembre 2019
Coordinamento Progettazione:	CONSORZIO VENEZIA NUOVA	Progettazione: Studio RINALDO s.r.l. il progettista responsabile ing. Daniele Rinaldo