

PIANO DI ASSETTO TERRITORIALE DEL COMUNE DI VENEZIA - CARTA DELLE INVARIANTI

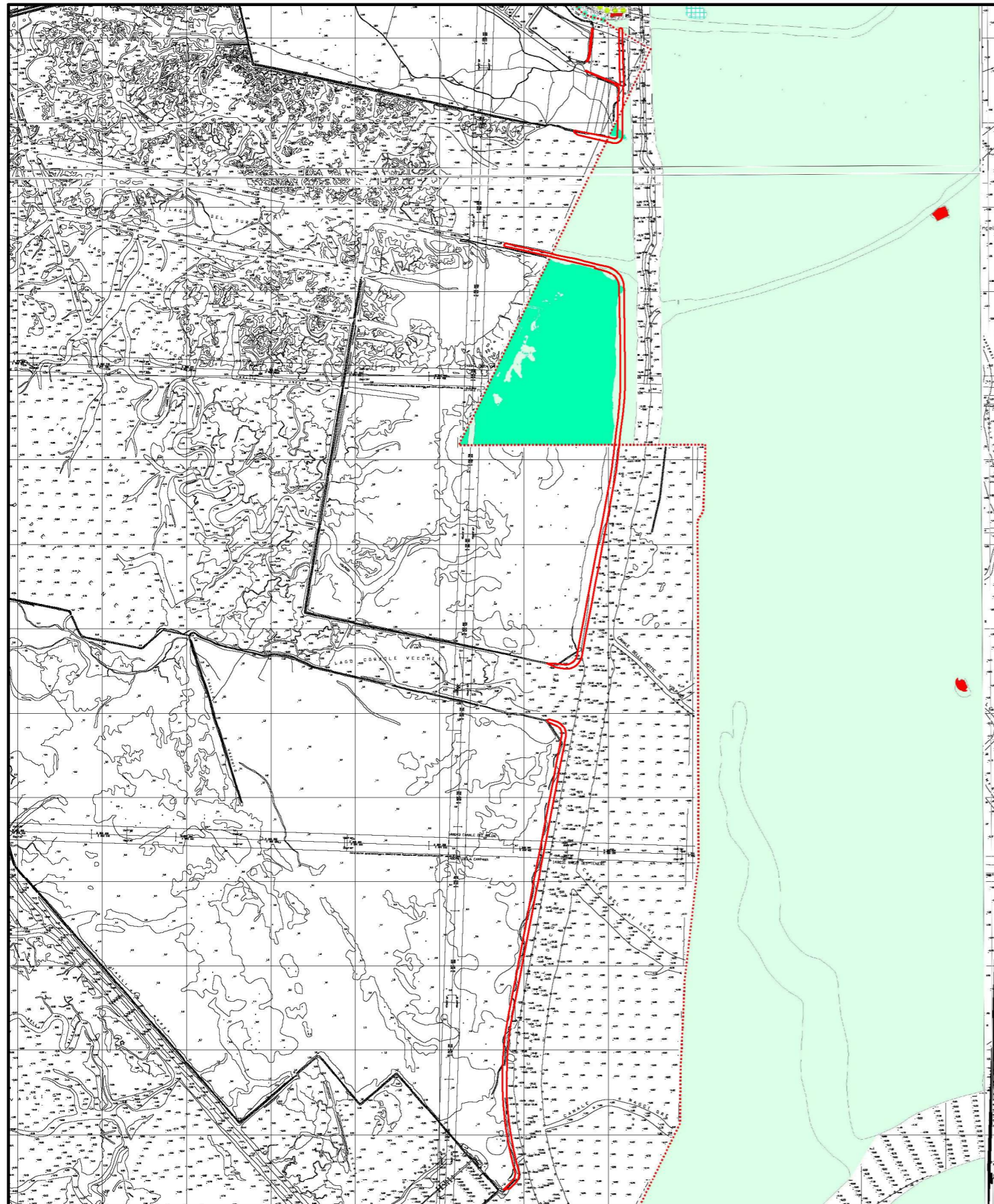

LEGENDA		N.T.
	Confini comunali	
Invarianti di natura geologica		
	Ambiti Geositi (dune degli Alberoni e di Ca' Roman; palude della Cèntrega)	Art. 14
Invarianti di natura paesaggistica		
	Ambiti Ambienti territoriali di importanza paesaggistica	Artt. 11, 13
	Contesti figurativi	Artt. 11, 13
	Elementi lineari Itinerari e percorsi di interesse storico testimoniale e paesaggistico	Artt. 11, 13
	Elementi puntuali Coni visuali	Artt. 11, 13
Invarianti di natura ambientale		
	Ambiti Laguna viva	Artt. 12, 13
	Casse di colmata	Artt. 12, 13
	Vedrie e barene	Artt. 12, 13
	Valli da pesca e peschiere di terra	Artt. 12, 13
	Pinete litoranee, dune consolidate, boscate e fossili	Artt. 12, 13
	Aree di interesse ambientale	Artt. 12, 13
	Aree boscate; parchi e giardini di interesse ambientale; aree verdi dei forti	Artt. 12, 13
	Elementi lineari Corridoi ecologici primari	Artt. 12, 13
	Corridoi ecologici secondari	Artt. 12, 13
	Corridoi ecologici terziari	Artt. 12, 13
	Elementi puntuali Motti	Artt. 12, 13
Invarianti di natura storico - monumentale		
	Ambiti Nuclei storici	Art. 18
	Impianti urbanistici significativi	Art. 19
	Pertinenze tutelate, fortificazioni, edifici tutelati, isole minori della laguna, manufatti di archeologia industriale, ville venete	Artt. 20, 21
	Elementi lineari Percorsi storico-monumentali	Art. 21
	Elementi puntuali Manufatti idraulici di interesse storico, conche di navigazione, mulini, casoni lagunari	Art. 21
Invarianti di natura agricolo - produttiva		
	Ambiti Valli da pesca, peschiere di terra	Art. 12
	Zona a coltura speciale	Artt. 11, 13

Carta delle Invarianti

Tavola 2 **Foglio** 4 **Scala** 1:10.000

Il Presidente
Dot.ssa Francesca Zaccarotto

Il Commissario Delegato
Dot. Vittorio Zaccarotto

SINDACO
ASSESSORE all'URBANISTICA

DIREZIONE SVILUPPO DEL TERRITORIO
Direttore: Oscar Girotto

Roberta Albanese
Gabriele Antonangeli
Paolo Barbieri
Marco Bordin
Giuseppina Carletto
Oscar Girotto
Flavia Tassan Lugrezin
Dolga Pagani
Cecilia Rossetini
Betti Tombolato
Laura Trentini
Gustavo De Filippo
Marco Favaro

Accordo di Pianificazione concordata (Comune/Regione/Provincia: 20/1/2009)
Adozione: Delibera del Consiglio Comunale n°5 del 30-31/01/2012
Approvazione: Conferenza di servizi decisoria Comune di Venezia/Provincia di Venezia del 3/9/2014
Delibera di ratifica della Giunta provinciale n°128 del 21/11/2014

Centro
VE286
Piano di Assetto del Territorio (PAT) e autori elaborato
TAV. 2
fase / rev. approvazione / 0 TAV. 2 - Foglio 4
Comune di Venezia - Provincia di Venezia - Centro

PROGETTAZIONE	S.I.T.	Direzione Ambiente e sicurezza del territorio	CONSULENZE SPECIALISTICHE
Coordinamento generale Giovanni Bellotto Redaelli con Betti Tombolato	Paolo Barbieri Stefano Mazzarini Gabriele Antonangeli Enrico Fuciniello Claudio Balocco	Oscar De Filippo Maurizio Favaro Direzione Mobilità Franco Pletti Carlo Andreola	Adstra s.r.l. - Geologia Ingegneria ZP & associati s.r.l. - Ingegneria Mesa s.r.l. - Progettazione e computerizzazione cristallina e studio esteso Arch. Camillo Pizzi - V.A.S. PRO.TEC.O s.r.l. - Agenzia ed Ambiente Sistema s.a.s. - Analisi socio-economica
Coordinamento del progetto Oscar Girotto Giorgio Pilla con Roberta Albanese Marco Bordin Pier Paolo Dallo Giuseppina Carletto	Mario Colaborato Andrea Diara Tullio Pugliese Valentina Rossetti Giorgio De Vettor Marco Zaccaro Dolga Pagani	Arno Favaro Filippo Lovato Cristina Melandri Oscar Tommasi	Paolo Ceccon, F. Migro, M.C. Tosi, L. Zampari, M. Pucci - Studio su infrastrutture e accessibilità

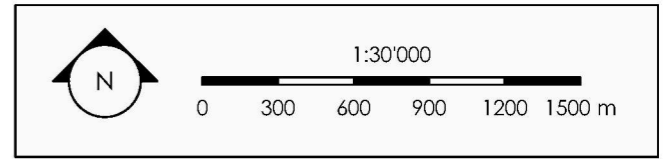

MINISTERO DELLE INFRASTRUTTURE E DEI TRASPORTI

AUTORITÀ DI SISTEMA PORTUALE DEL MARE ADRIATICO SETTENTRIONALE
PORTI DI VENEZIA E CHIOGGIA

PROVVEDITORATO INTERREGIONALE PER LE OPERE PUBBLICHE
Venezia - Trento Alto Adige - Friuli Venezia Giulia

INTERVENTI PER LA PROTEZIONE E LA CONSERVAZIONE DEI FONDALI DEL CANALE MALAMOCCO - MARGHERA.
Accordo di Programma per l'escavo manutentorio dei canali portuali di grande navigazione e il refluento dei sedimenti dragati all'interno della Laguna di Venezia.

STUDIO PRELIMINARE AMBIENTALE

STRUMENTI PIANIFICATORI
Piano di Assetto Territoriale del Comune di Venezia
Carta delle Invarianti

Allegato n. 3.10.2	Settembre 2019
Coordinamento Progettazione: CONSORZIO VENEZIA NUOVA	Progettazione: Studio RINALDO s.r.l. il progettista responsabile ing. Daniele Rinaldo