

PIANO DI ASSETTO TERRITORIALE DEL COMUNE DI VENEZIA - CARTA DELLE FRAGILITÀ

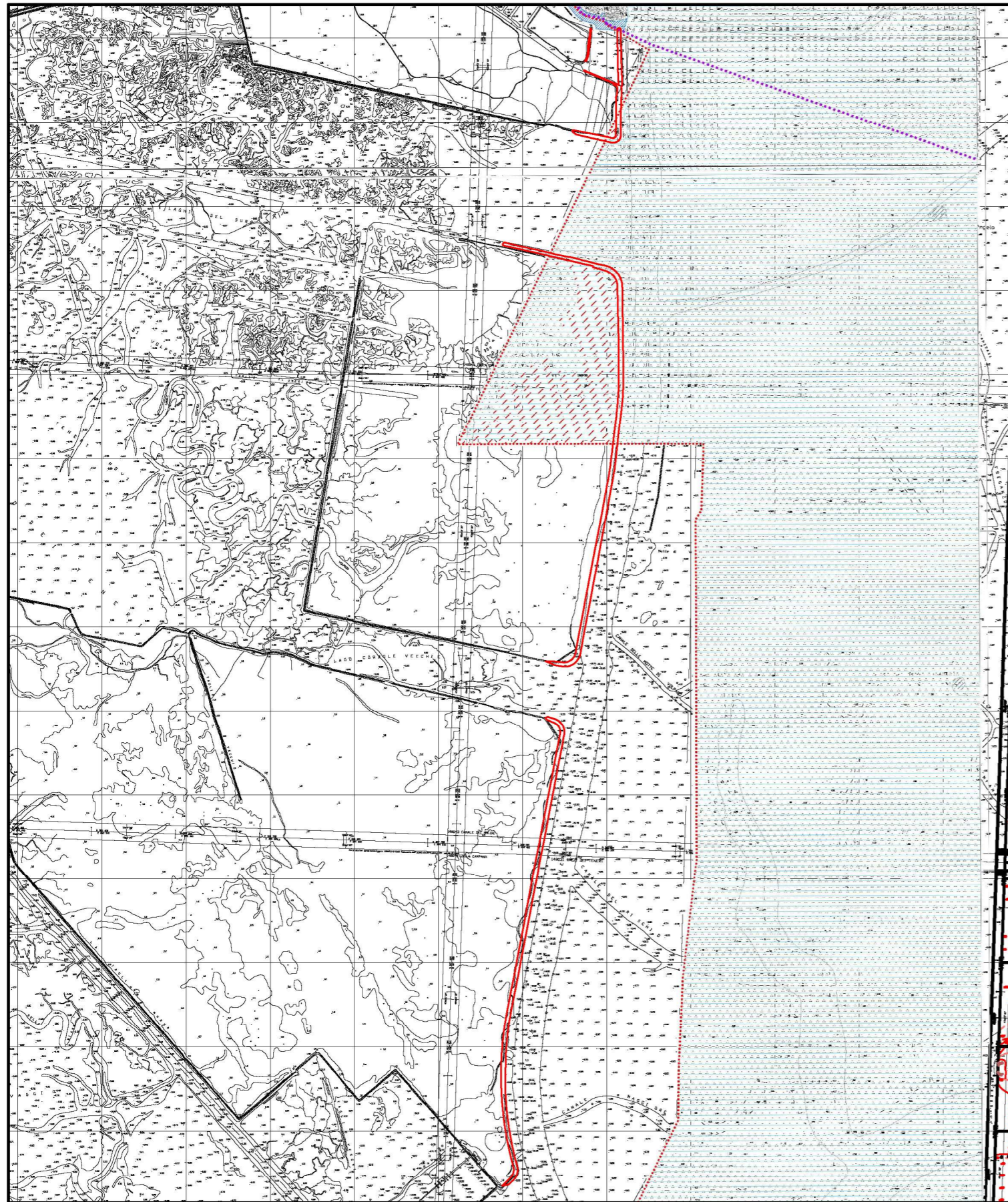

LEGENDA

Compatibilità geologica

- Aree idonee
- Aree idonee a condizione A (Sito di Interesse Nazionale e Aeroporto)
- Aree idonee a condizione B (Centro storico e isole della Laguna)
- Aree idonee a condizione C (Aree lagunare, sommersa comprese barene, veime, canali lagunari)
- Aree idonee a condizione D (Aree litorali e isole emerse)
- Aree idonee a condizione E (Aree con caratteristiche geotecniche scadenti)
- Aree idonee a condizione F (Aree con corpi idrici ricettori a rischio idraulico)
- Aree idonee a condizione G (Aree con corpi idrici ricettori in trasformazione - Progetto Morànzani)
- Aree idonee a condizione H (Aree di discarica non attiva)
- Aree non idonee (Aree di discarica attiva)

Aree a dissesto idrogeologico

- Aree esondabili o a ristagno idrico (per insufficienza della rete strutturale fognaria e di bonifica)
- Aree esondabili o a ristagno idrico (durante eventi di mareggiata)
- Aree esondabili o a ristagno idrico (durante eventi di alta marea)

Altre componenti

- Corsi d'acqua
- Arenili
- Aree umide minori
- Lagunali
- Stabilimenti a rischio rilevante
- Siti inquinati (Fonte: Direzione Ambiente e Sicurezza del Territorio; Servizio Suolo e Verde Pubblico - Ufficio Suolo e Rifiuti, I° semestre 2008)
- Siti inquinati di Interesse Nazionale
- Aree per il rispetto dell'ambiente naturale, della flora e della fauna
- Confini comunale

N.T.

Art. 15

Art. 15

Art. 15

Art. 15

Art. 15

Art. 15

Art. 15

Art. 15

Art. 15

Art. 15

Art. 15

Art. 15

Art. 16

Art. 16

Art. 16

Art. 16

Art. 17

Art. 17

Art. 12

Art. 17

Art. 8

Art. 17

Art. 17

Art. 17

Art. 17

Comune di VENEZIA

Carta delle Fragilità

Tavola **3**

Foglio **4**

Scala **1:10.000**

Il Presidente
Dot.ssa Francesca Zaccarotto

Il Commissario Straordinario
Dot. Vincenzo Zappalà

SINDACO

ASSESSORE all'URBANISTICA

DIREZIONE SVILUPPO DEL TERRITORIO
Direttore: Oscar Girotto

Roberta Albanese
Gabriela Antonangeli
Paolo Barbieri
Marco Bordin
G. Isabella Carletto
Oscar Girotto
Flavia Tassan Lugaresi
Brigida Pagani
Cecilia Rossetini
Belli Tomolato
Laura Trentin
Gustavo De Filippo
Marco Favaro

Accordo di Pianificazione concertata
(Comune/Regione/Provincia: 2001/2009)

Adozione: Delibera del Consiglio Comunale
n°5 del 30-31/01/2012

Approvazione: Conferenza di servizi decisoria
Comune di Venezia/Provincia di Venezia
del 30/06/14

Delibera di ratifica della
Giunta provinciale n°283 del 24/06/14

PROGETTAZIONE

Coordinamento generale
Giovanni Battista Rotondi
con
Belli Tomolato

Coordinamento del progetto
Oscar Girotto
Giorgio Pini
con
Roberta Albanese
Marco Bordin
Pier Paolo Bullo
G. Isabella Carletto

S.I.T.
Paolo Barbieri
Stefano Mazzarini
Gabriela Antonangeli
Enzo Farnetani
Gianni Tedesco

Mano collaborato
Antonio Diwa
Tiziana Pugliese
Valentina Bassato
Giorgio De Vettor
Marco Zappa
Brigida Pagani

Direzione Ambiente e
sicurezza del territorio
Gustavo De Filippo
Marco Favaro

Direzione Mobilità
Franco Piani
Cristo Andreola

Comunicazione
Anna Petrolini
Filippo Lonato
Doris Malinzi
Cristo Andreola

CONSULENZE SPECIALISTICHE

Adistra s.r.l. - Geologia
Ingegneria 2P & associati s.r.l. - Idrologia
Mesa s.r.l. - Ingegneria e con progettazione
urbanistica e medio edile

Arch. Camillo Pili - V.A.S.
PRO.TEC.DI s.r.l. - Agenzia di Ambiente
Sistema s.a.s. - Analisi socio economica
Paolo Ceccon, F. Magro, M.C. Tosi, L. Zangari,
M. Pado - Studio su infrastruttura e accessibilità

MINISTERO DELLE INFRASTRUTTURE E DEI TRASPORTI

AUTORITÀ DI SISTEMA PORTUALE
DEL MARE ADRIATICO SETTENTRIONALE
PORTI DI VENEZIA E CHIOGGIA

INTERVENTI PER LA PROTEZIONE E LA CONSERVAZIONE DEI FONDALI DEL CANALE MALAMOCCO - MARGHERA.

Accordo di Programma per l'escavo manutentorio dei canali portuali di grande navigazione e il refluentamento dei sedimenti dragati all'interno della Laguna di Venezia.

STUDIO PRELIMINARE AMBIENTALE

STRUMENTI PIANIFICATORI

Piano di Assetto Territoriale del Comune di Venezia
Carta delle Fragilità

Allegato n. **3.10.3**

Coordinamento Progettazione:

CONSORZIO VENEZIA NUOVA

Settembre 2019

Progettazione:

Studio RINALDO s.r.l. il progettista responsabile
ing. Daniele Rinaldo