RILIEVO UFFICIO IDROGRAFICO DEL MAGISTRATO ALLE ACQUE DI VENEZIA 1931

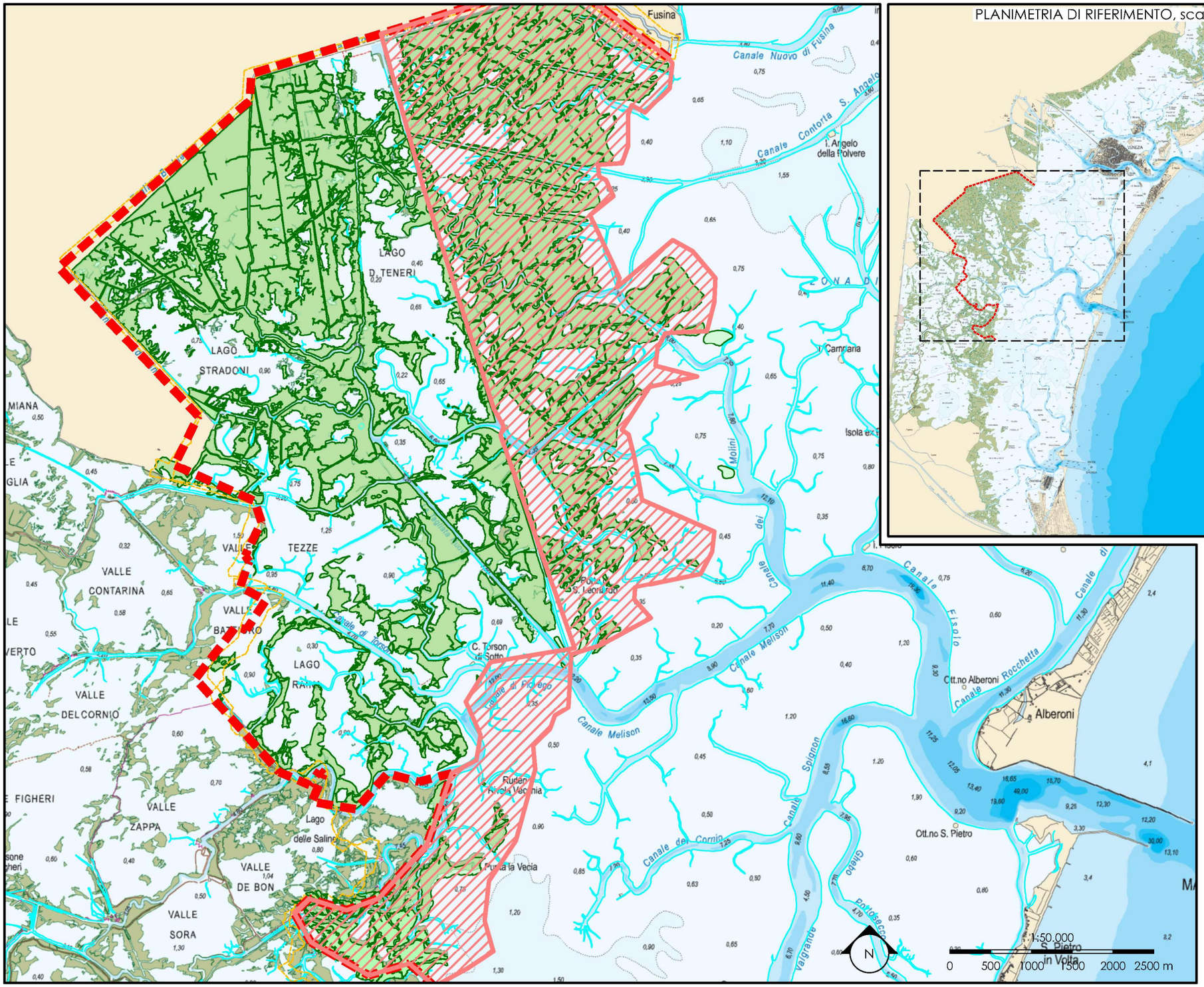

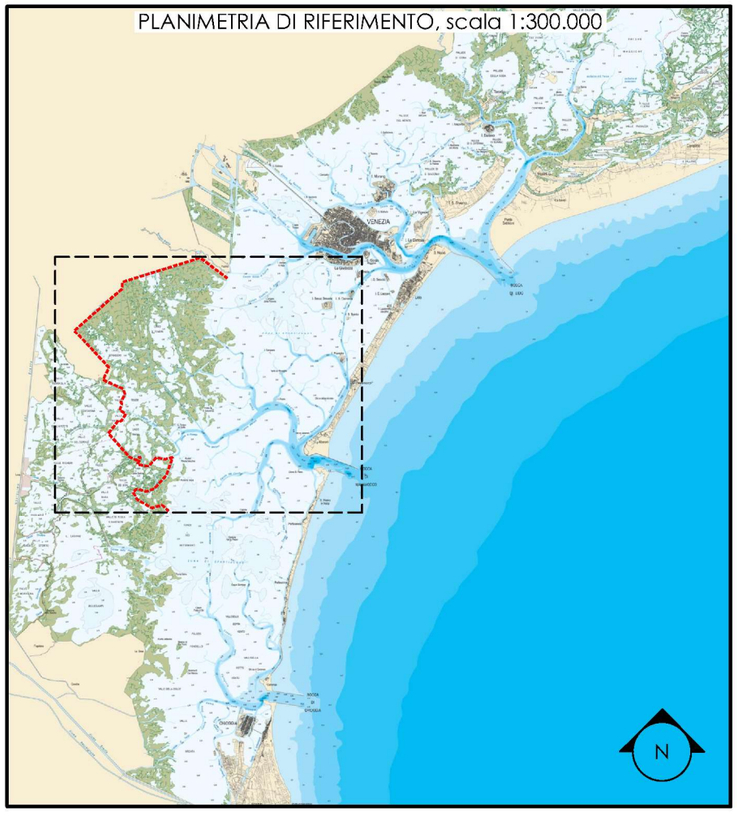

LEGENDA

- terre
- barene
- edificato
- area d'indagine
- subarea d'indagine
- bordi canale
- delimitazione valli da pesca

quota del fondo (m s.m.m.)

- 0÷-2
- -2÷-5
- -5÷-10
- -10÷ 15
- -15÷-20
- <-20
- confine area d'indagine

Immagine tratta dalla pubblicazione di Luigi D'Alpaos "L'evoluzione morfologica della Lguna di Venezia attraverso la lettura di alcune mappe storiche e delle sue carte idrografiche", 2010

AUTORITÀ DI SISTEMA PORTUALE DEL MARE ADRIATICO SETTENTRIONALE
PORTI DI VENEZIA E CHIOGGIA

MINISTERO DELLE INFRASTRUTTURE E DEI TRASPORTI
PROVVEDITORATO INTERREGIONALE PER LE OPERE PUBBLICHE
Veneto - Trentino Alto Adige - Friuli Venezia Giulia

INTERVENTI PER LA PROTEZIONE E LA CONSERVAZIONE DEI FONDALI DEL CANALE MALAMOCCO - MARGHERA.
Accordo di Programma per l'escavo manutentorio dei canali portuali di grande navigazione e il refluimento dei sedimenti dragati all'interno della Laguna di Venezia.

STUDIO PRELIMINARE AMBIENTALE

STUDIO DELL'EVOLUZIONE DEI FONDALI LAGUNARI
Rilievo Ufficio Idrografico del 1931

Allegato n. 4.1.6	Settembre 2019
Coordinamento Progettazione: CONSORZIO VENEZIA NUOVA	Progettazione: Studio RINALDO S.r.l. — il progettista responsabile ing. Daniele Rinaldo