

ENTE ACQUE UMBRE-TOSCANE

AREZZO

SISTEMA MONTEDOGLIO IN TERRITORIO TOSCANO ED UMBRO

PROGETTO ATTUATIVO PER IL COMPLETAMENTO E
L'OTTIMIZZAZIONE TRAMITE POTENZIAMENTO E RECUPERO
DI EFFICIENZA DELLE RETI IDRICHE INFRASTRUTTURALI
DI ACCUMULO E ADDUZIONE

III° STRALCIO - I° SUB STRALCIO

PROGETTO ESECUTIVO

4				
3				
2				
1				
0	151119	PRIMA EMISSIONE		

REV.	DATA	DESCRIZIONE	RED.	VER.
------	------	-------------	------	------

TITOLO ELABORATO: F.4

STUDI DI PREFATTIBILITA' AMBIENTALE

DOCUMENTAZIONE FOTOGRAFICA

(CD ROM)

PROGETTO N°

ELABORATO

F	T	R	0	4	
			0	0	0

SCALA:

SOSTITUISCE ELAB.

PROGETTISTA

Ing. Thomas CERBINI

RESPONSABILE DEL PROCEDIMENTO

Ing. Andrea CANALI

STUDI DI PREFATTIBILITA' AMBIENTALE

Arch. Giorgio TENTI

COLLABORATORI

Arch. Andrea CARDELLI
Geom. Leonardo TAVANTI
Geom. Marco ORLANDO

Ing. Francesco VITAGLIANI
Geom. Fabio GRAZI

Ing. Nicoletta VITALE
Geom. Lisa MORETTI

ENTE ACQUE UMBRE TOSCANE
AREZZO

SISTEMA MONTEDOGLIO IN TERRITORIO TOSCANO ED UMBRO

Progetto attuativo per il completamento e l'ottimizzazione tramite potenziamento e recupero di efficienza delle reti idriche infrastrutturali di accumulo ed adduzione

III° Stralcio Funzionale
(Regione Toscana e Regione Umbria)

I°, II° e III° Sub Stralci Funzionali

**Studio di prefattibilità ambientale
sull'assoggettività alla VAS ed alla VIA**

DOCUMENTAZIONE FOTOGRAFICA

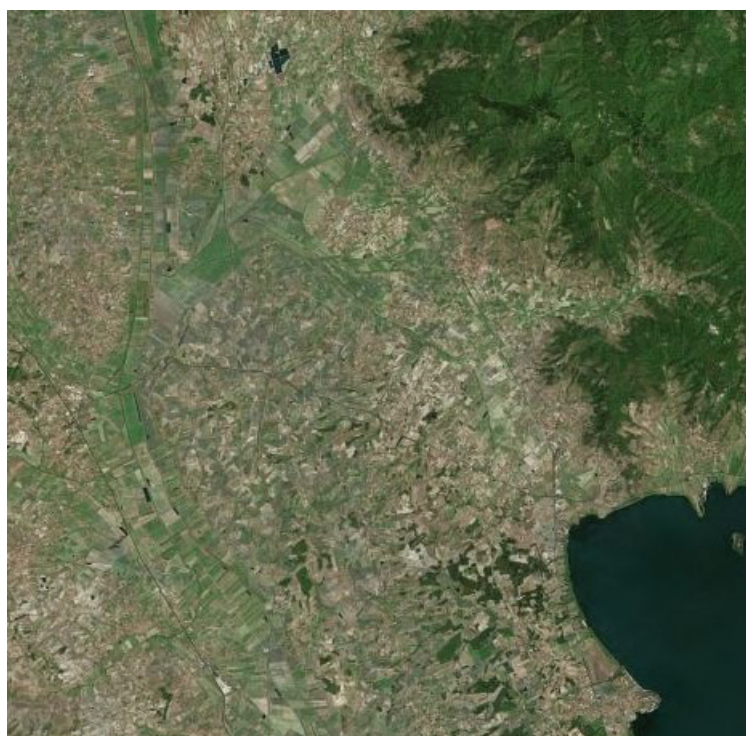

Proponente:
Ente Acque Umbro Toscane
Via Ristoro d'Arezzo 96
AREZZO

Progetto:
Arch. Giorgio Tenti
P.zza Sant'Agostino
AREZZO

Settembre 2019



DOCUMENTAZIONE FOTOGRAFICA

IMPIANTO SUB.1.1 - TRATTO SANTA CATARINA



1



2



3



4



5



6



7



9



10



11



12



13



14



15



16



17

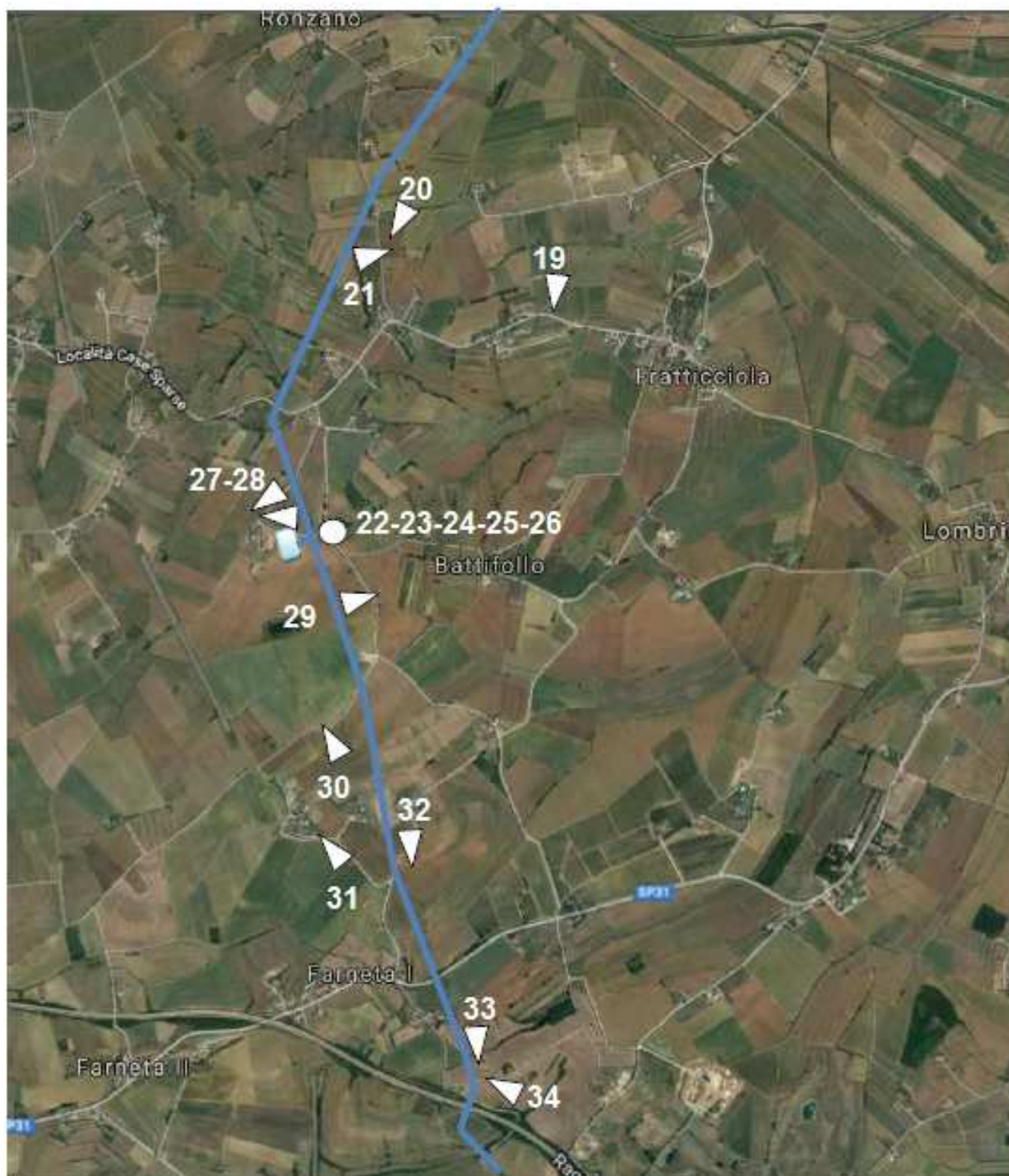

DOCUMENTAZIONE FOTOGRAFICA

IMPIANTO SUB.1.2 - TRATTO RONZANO BATTIFOLLO



19



20



21



22

23

24

25

26



27

28



FOTO AEREA CENTRATA SULLA POSIZIONE DELLA VASCA DI COMPENSO



29



30



31



32



33



34

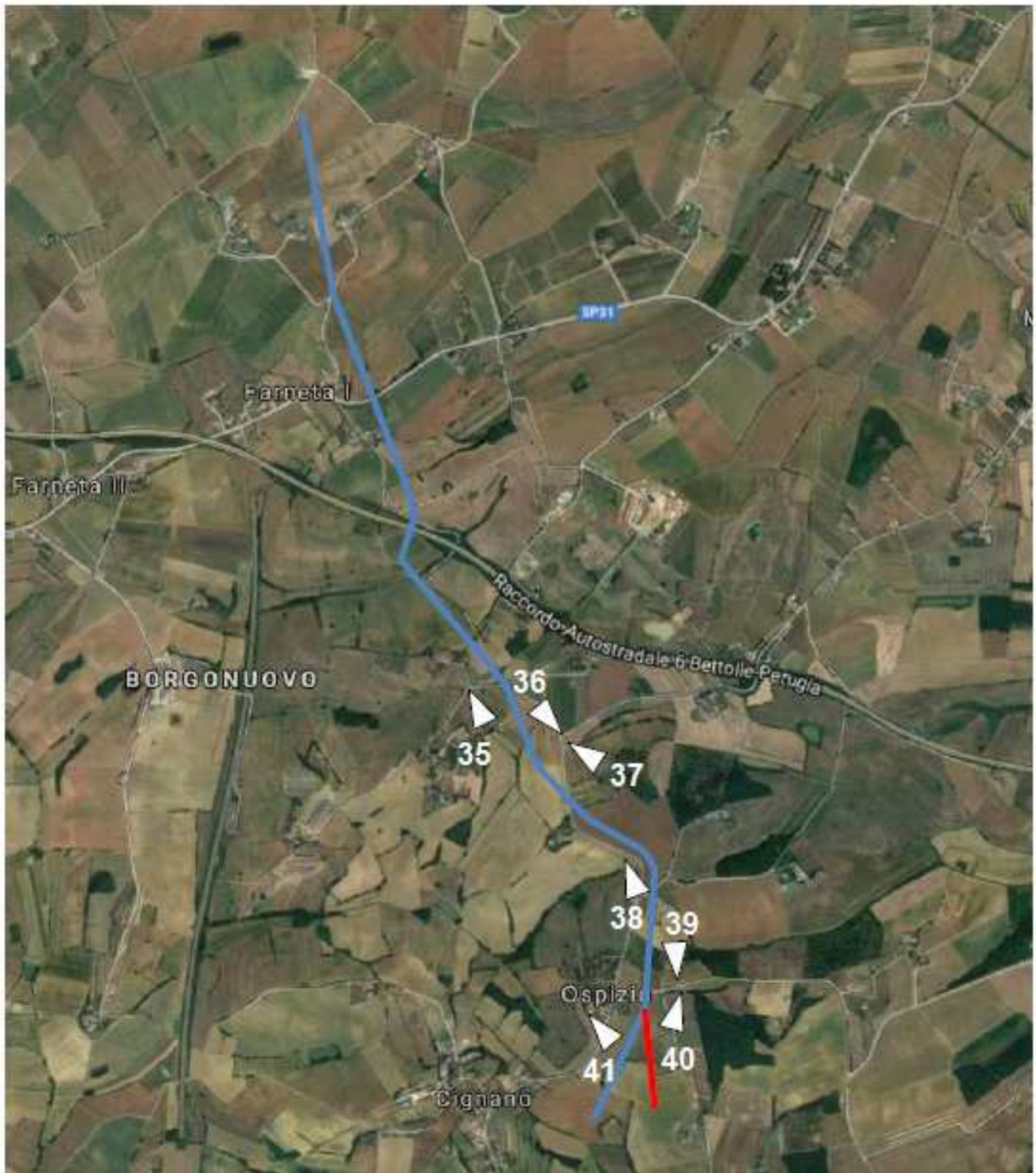

DOCUMENTAZIONE FOTOGRAFICA

IMPIANTO SUB 1.3 - TRATTO BORGONUOVO



35



36



37



38



39



40



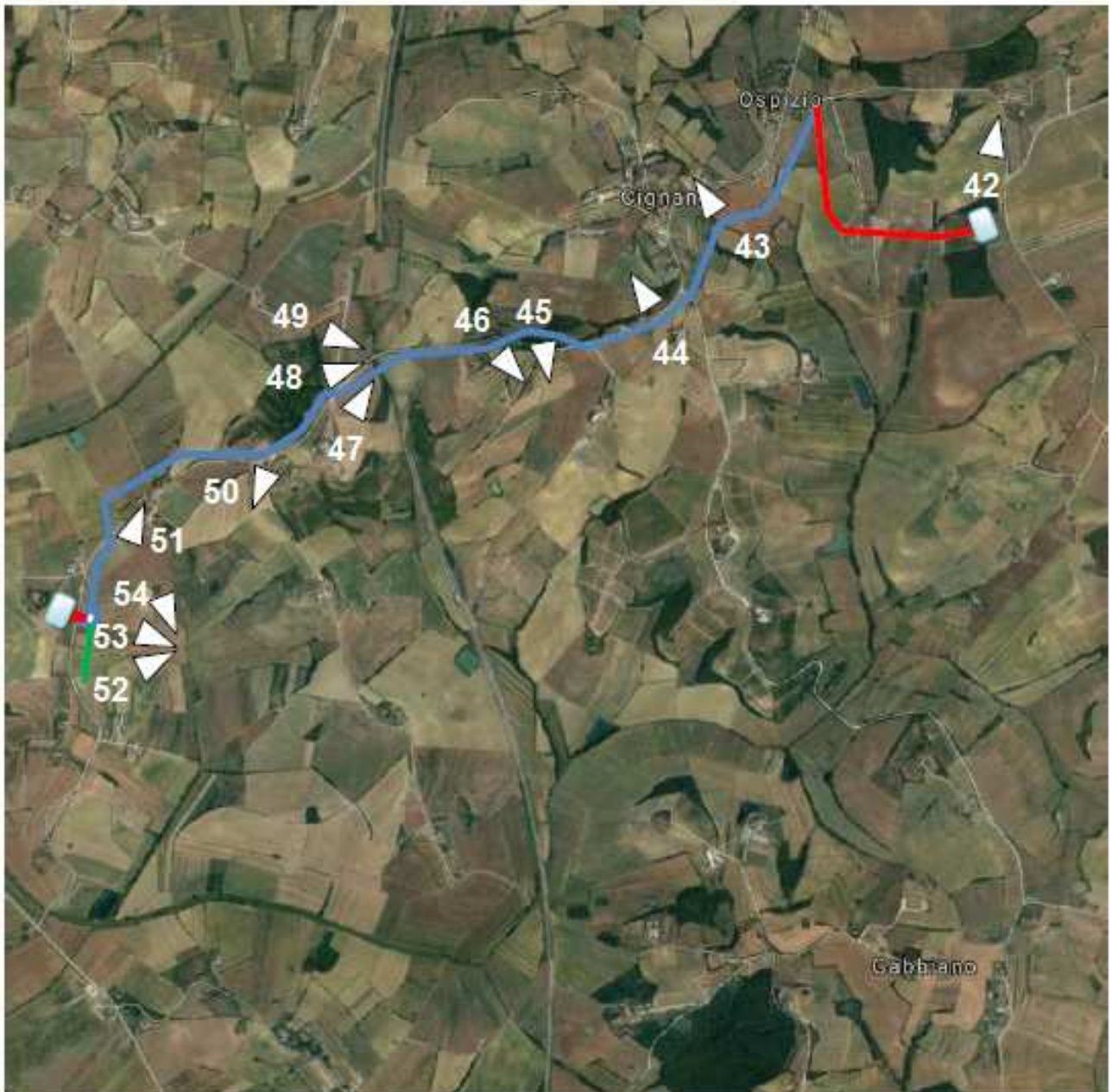

DOCUMENTAZIONE FOTOGRAFICA

IMPIANTO SUB 1.4 / 3.1 - TRATTO CIGNANO



42 - vasca di compensazione (dietro il boschetto)



43



44



45



46



47



48



49



50



51



52-53-54- VASCA DI COMPENSAZIONE

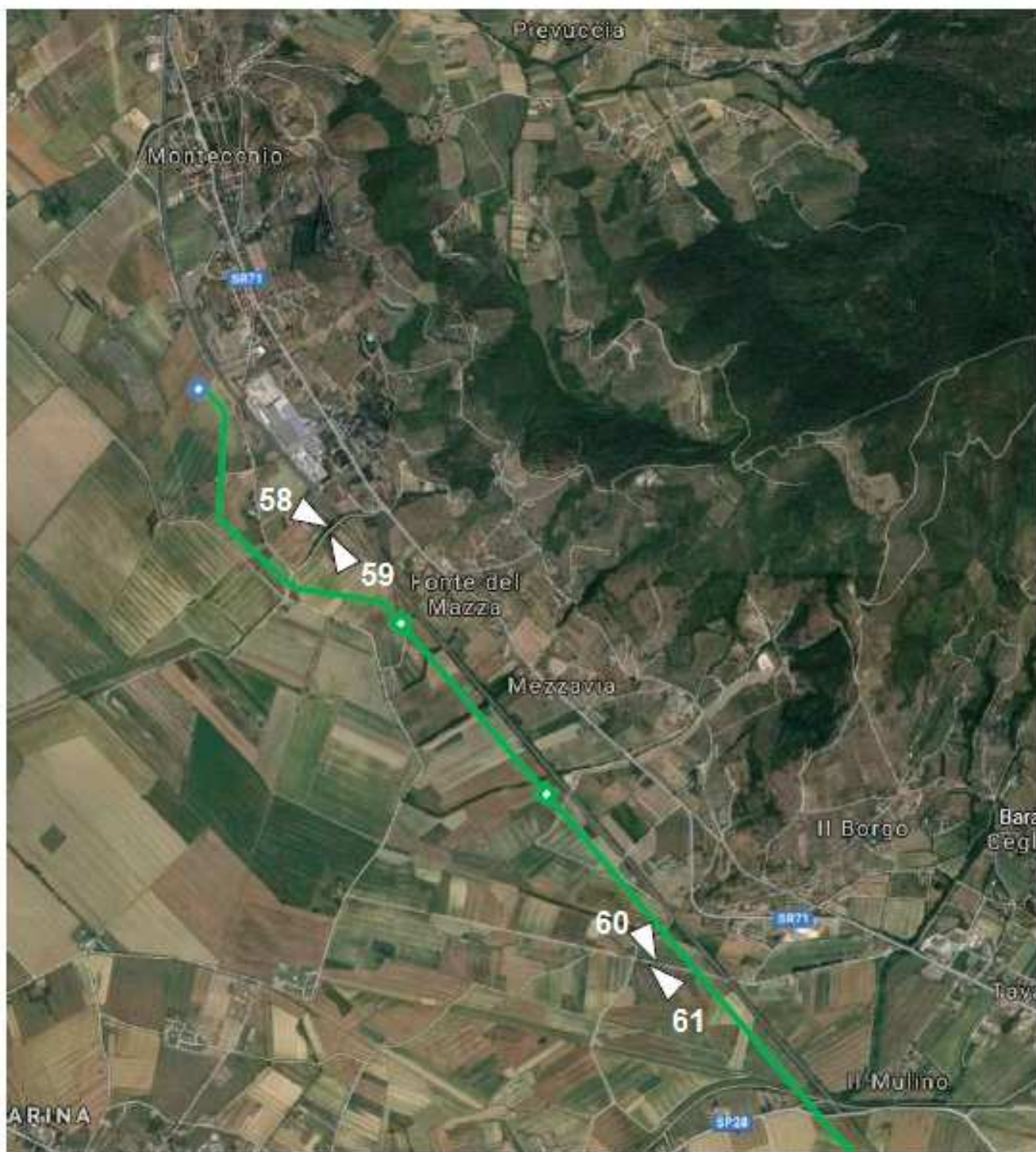

DOCUMENTAZIONE FOTOGRAFICA
IMPIANTO SUB 2.2 - TRATTO MEZZAVIA



58



59



60



61



DOCUMENTAZIONE FOTOGRAFICA
IMPIANTO SUB 2.3 - TRATTO CAMUCIA



62



63



64



65



66



67



68



69



70



71



72



73



74



75



DOCUMENTAZIONE FOTOGRAFICA
IMPIANTO SUB 2.4 - TRATTO UMBRO



84



85



86



87



88



89



92



91



90



93



94



95



96



97



98



FOTO AEREA CENTRATA SULLA POSIZIONE DELLA VASCA DI COMPENSO



DOCUMENTAZIONE FOTOGRAFICA

IMPIANTO SUB 3.3 - TRATTO RICCIO



76



78



77



79



80



DOCUMENTAZIONE FOTOGRAFICA

IMPIANTO SUB. 3.3. - TRATTO TERONTOLA



81



82



83