Planimetria generale
scala 1:20000

Nodo U al Nodo 27A

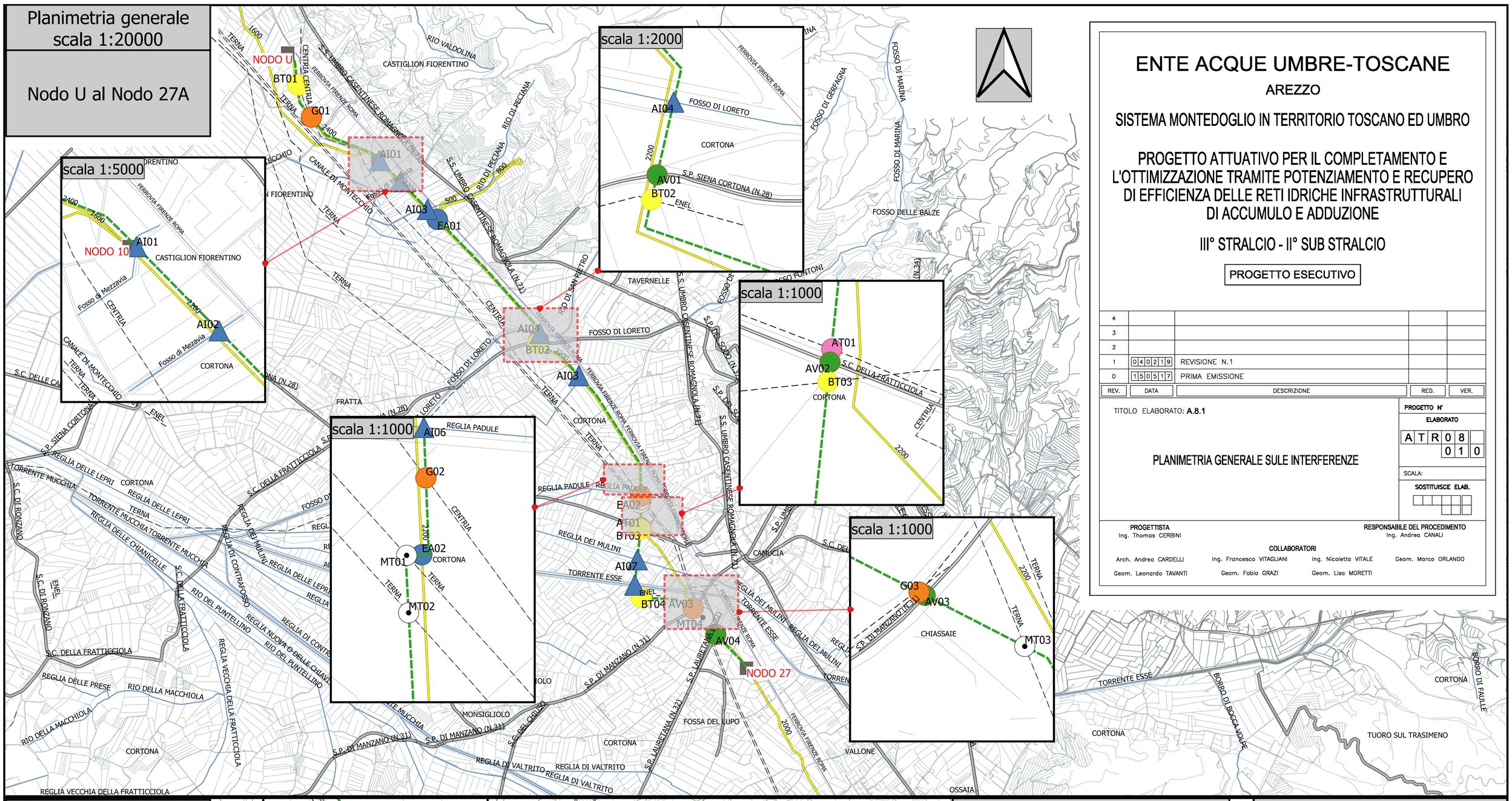

ENTE ACQUE UMBRE-TOSCANE

AREZZO

SISTEMA MONTEDOGLIO IN TERRITORIO TOSCANO ED UMBRO

PROGETTO ATTUATIVO PER IL COMPLETAMENTO E L'OTTIMIZZAZIONE TRAMITE POTENZIAMENTO E RECUPERO DI EFFICIENZA DELLE RETI IDRICHE INFRASTRUTTURALI DI ACCUMULO E ADDUZIONE

III° STRALCIO - II° SUB STRALCIO

PROGETTO ESECUTIVO

REV.	DATA	DESCRIZIONE	RED.	VER.
4				
3				
2				
1	040219	REVISIONE N.1		
0	150517	PRIMA EMISSIONE		

TITOLO ELABORATO: A.8.1

PLANIMETRIA GENERALE SULE INTERFERENZE

PROGETTO N° ELABORATO: ATR08 010

SCALA:

SOSTITUISCE ELAB.

PROGETTISTA
Ing. Thomas CERBINI

RESPONSABILE DEL PROCEDIMENTO
Ing. Andrea CANALI

COLLABORATORI
Arch. Andrea CARDELLI — Ing. Francesco VITAGLIANI — Ing. Nicoletta VITALE — Geom. Marco ORLANDO
Geom. Leonardo TAVANTI — Geom. Fabio GRAZI — Geom. Lisa MORETTI

Planimetria generale
scala 1:20000

Nodo 57 al Nodo 59

Nodo 31 alla Vasca 27 + 28

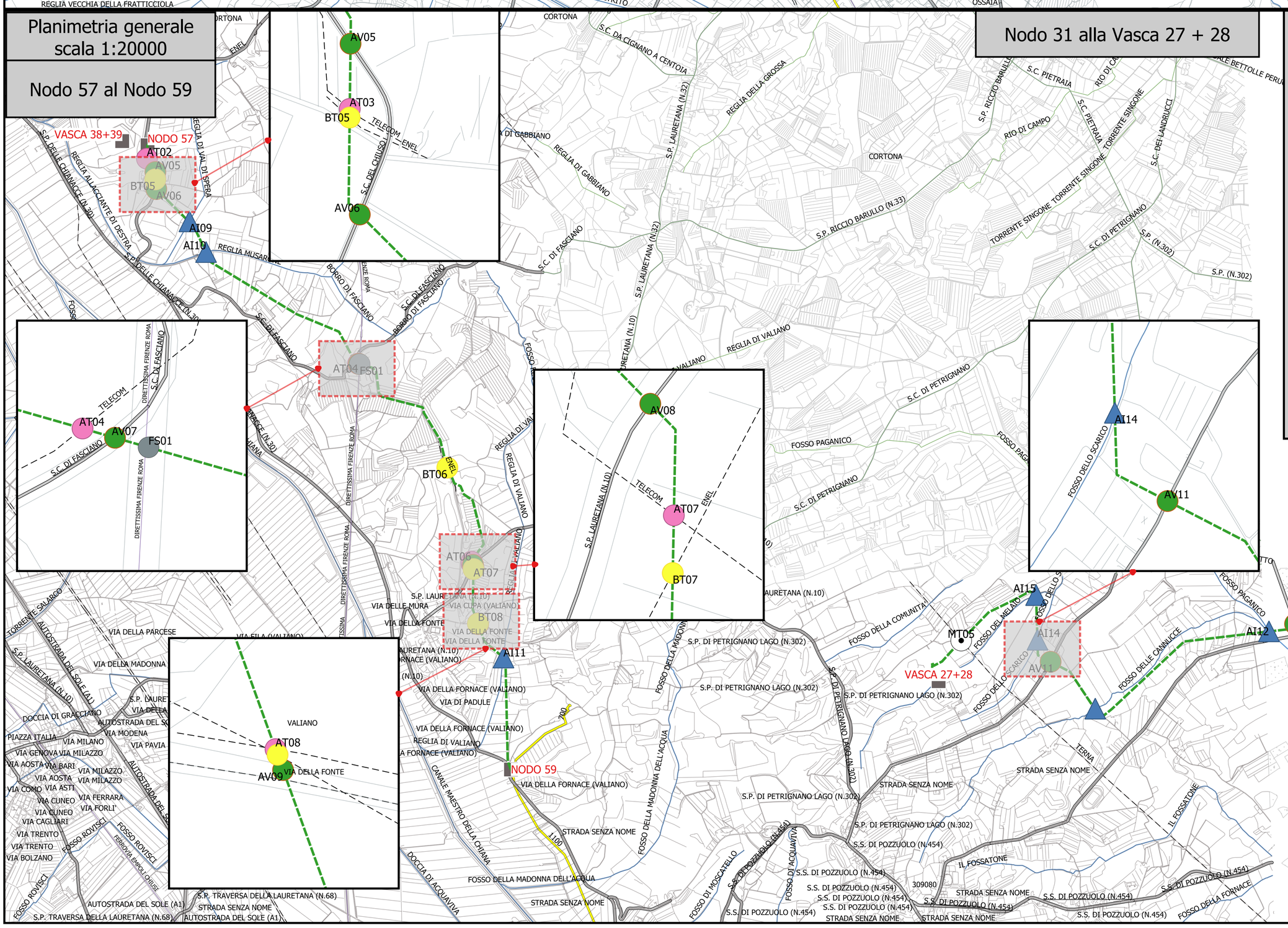

II_sub_Stralcio

- GO-RETI GAS
- MT_TERNA
- AI_CORSI D'ACQUA
- BT_ENEL
- FS_FERROVIE
- AV_VIABILITA'
- II_SUB
- Inter_condotta in Esercizio
- Tracciato in Esercizio valdichiana
- AT_TELECOM