

### LEGENDA

#### OPERE IN PROGETTO

- RAMO G
- RAMO M
- RAMO O
- RAMO Q
- COLLEGAMENTO NODO U - NODO 29
- COLLEGAMENTO VASCA 23 - NODO E'

- #### Vasche di compenso
- esistenti
  - previste in progetto
  - di futura realizzazione

■ Manifatti di diramazione

#### OPERE REALIZZATE

- + - + - + Limiti regionali
- Limiti provinciali
- Limiti comunali

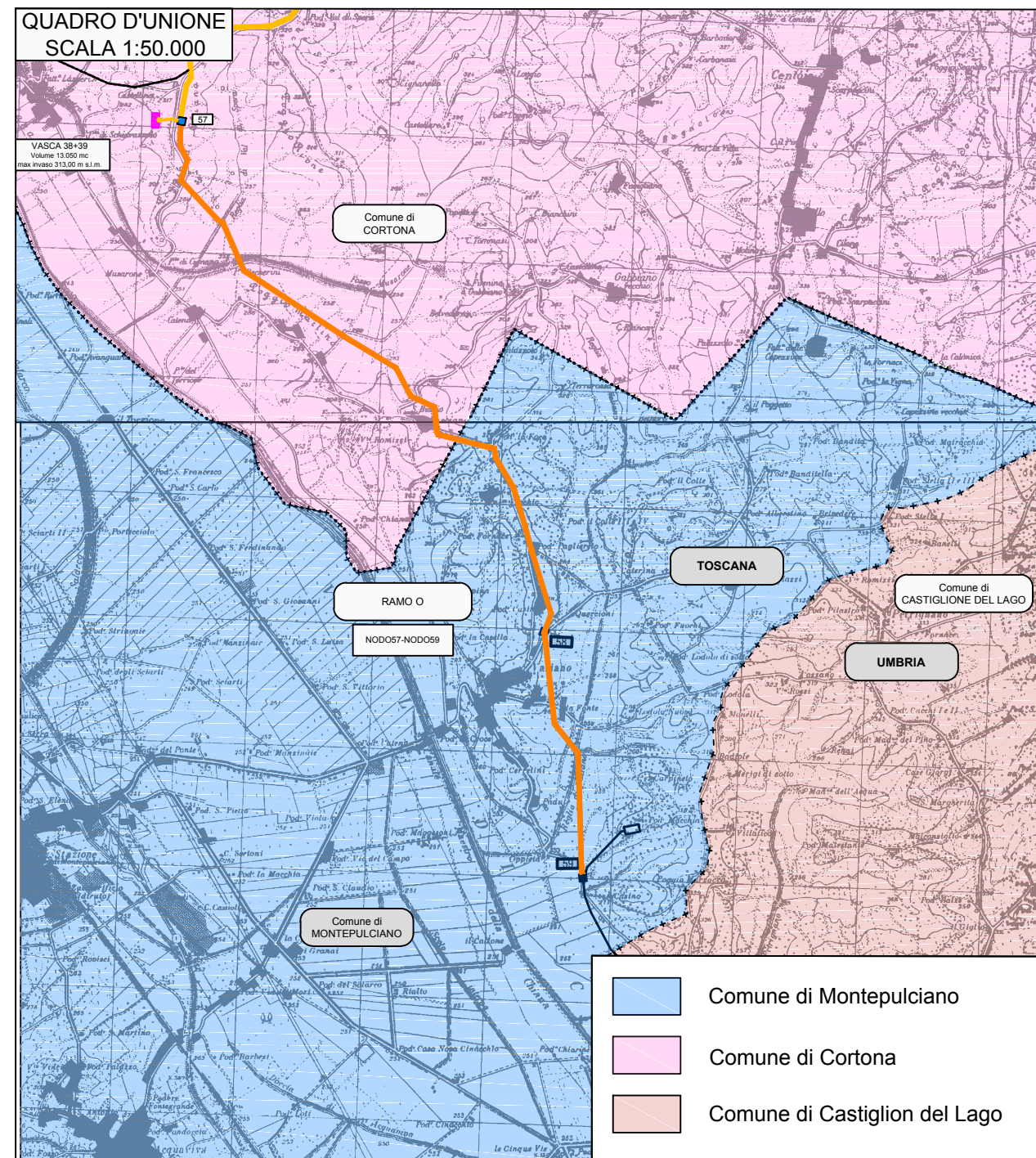

- Comune di Montepulciano
- Comune di Cortona
- Comune di Castiglion del Lago

STRALCIO STRUMENTO URBANISTICO  
SCALA 1:25.000

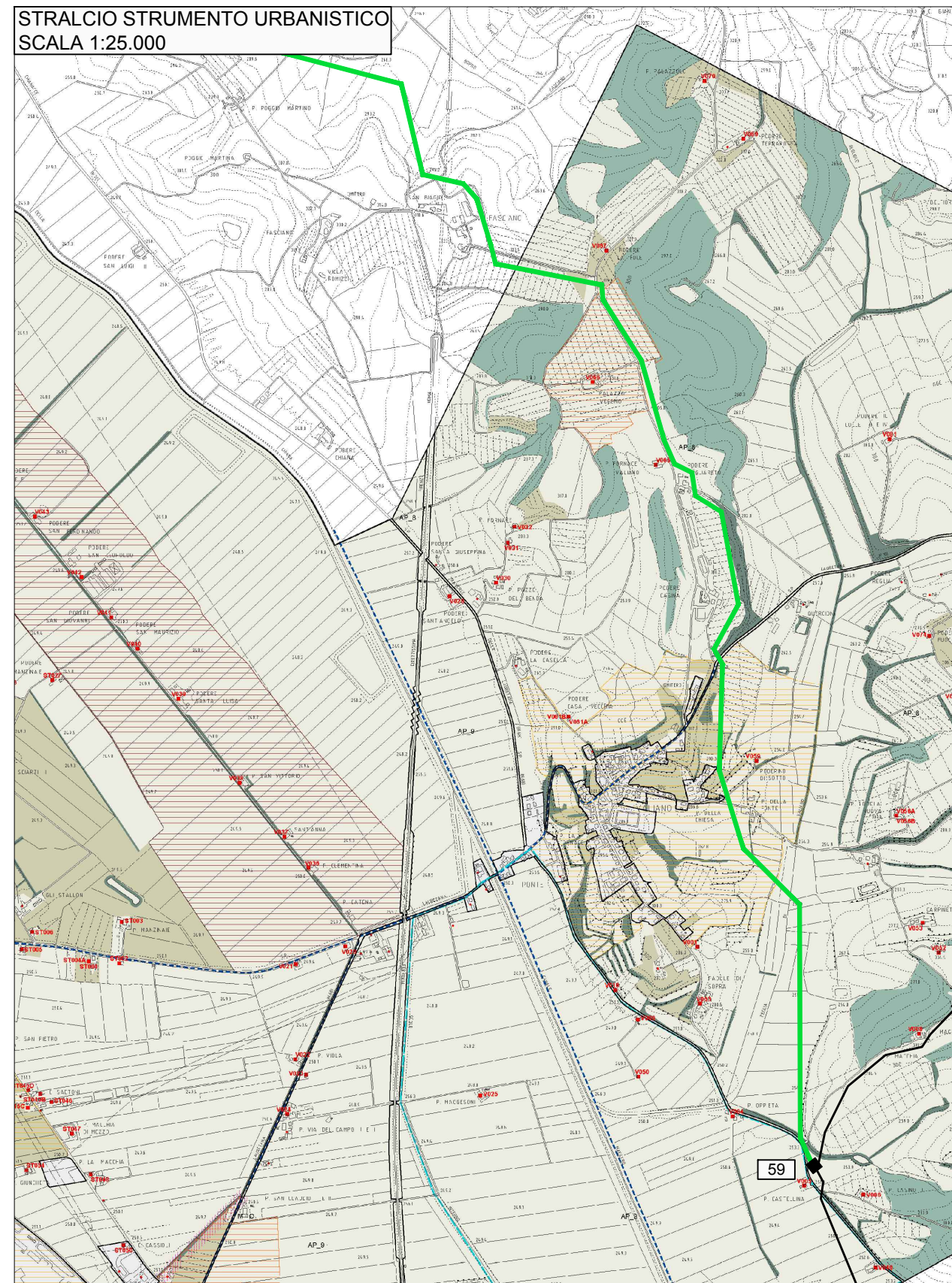

|   |   |  |                                      |
|---|---|--|--------------------------------------|
| <b>AMBITTI</b>  |   |  |                                      |
| sistemi di paesaggio  |   |  |                                      |
| AP1 Montepulciano   | AP5 Sant'Albino   | AP9 la pianura bonificata  |                                      |
| AP2 le Crete  | AP6 Cervognano e Cerraie                                  | AP10 il lago di Montepulciano  |                                      |
| AP3 Poggiano e Pianota  | AP7 la collina inedita                                    |  |                                      |
| AP4 Poggiardelli  | AP8 i colli di Valiano                                    |  |                                      |
| aree di pertinenza  |   |  |                                      |
| centri  | aggregati   | beni storici architettonici  |                                      |
| la mobilità principale  |   |  |                                      |
| A autostrada  | C strada extraurbana secondaria                           |  |                                      |
| fascia di rispetto autostradale                               | corridoio infrastrutturale                                |  |                                      |
| ferrovia  |   |  |                                      |
| percorsi ciclabili  | percorsi escursionistici                                  |  |                                      |
| <b>DESTINAZIONI D'USO</b>                                     |   |  |                                      |
| attività terziarie  |   | attività produttive  |                                      |
| R residenza   | Tc attività commerciali                                   | la attività industriali e artigianali  |                                      |
| VR verde privato  | Td attività direzionali                                   | AI attività di trasformazione e conservazione dei prodotti agricoli e zootecnici |                                      |
|   | Tr attività turistico noettive                            | Ab annesso agricolo  |                                      |
|   | Ttc campeggio   |  |                                      |
| servizi di uso pubblico (S)                                   |   |  |                                      |
| Sa sport e attività fisica                                    | SpC Protezione civile                                     | spazi scoperti di uso pubblico   | infrastruttura per la mobilità       |
| Sf culto  | Sr cultura e spettacolo                                   | VP verde pubblico  | PC parcheggi coperti                 |
| Si istruzione di base   | Ss assistenza sanitaria                                   | VS verde sportivo  | Tm distribuzione carburante          |
| Sm amministrazione  | St tecnologici  | PP parcheggi a raso  |                                      |
| So cimiteri   | Su università   | PZ piazze  |                                      |
| <b>TIPI DI INTERVENTO</b>                                     |   |  |                                      |
| re restauro   | ri2 ristrutturazione edilizia 2                           | ru ristrutturazione urbanistica  |                                      |
| ri risanamento conservativo                                   | ri3 ristrutturazione edilizia 3                           | se sostituzione edilizia   |                                      |
| ri1 ristrutturazione edilizia 1                               | ri1_ny ristrutturazione edilizia con aggiunta volumetrica | ne nuova edificazione  |                                      |
| <b>ATTUAZIONE DEL PIANO</b>                                   |   |  |                                      |
| IC_ni interventi diretti convenzionati                        | PA_ni Piani Attuativi                                     | PAV_ni Piani Attuativi vigenti   | PCl_ni Piani Complessi di Intervento |
| <b>ELEMENTI DI VALORE STORICO - ARTISTICO E PAESAGGISTICO</b> |   |  |                                      |
| edifici rilevati classificati                                 | testature agrarie a maglia fitta                          | doline   |                                      |
| edifici rilevati non classificati                             | rete dei corridoi ecologici                               | boschi   |                                      |
| alberi monumentali  | aree calanchive   |  |                                      |
| <b>ALTRI ELEMENTI</b>   |   |  |                                      |
| Siti d'Importanza Comunitaria - Lago di Montepulciano         |   |  |                                      |
| ambito di riferimento ANPIL                                   |   |  |                                      |
| opere di mitigazione del rischio idraulico                    |   |  |                                      |
| aree soggette ad attività di escavazione                      |   |  |                                      |
| sito archeologico   |   |  |                                      |

# ENTE ACQUE UMBRE-TOSCANE

AREZZO

## SISTEMA MONTEDOGLIO IN TERRITORIO TOSCANO ED UMBRO

PROGETTO ATTUATIVO PER IL COMPLETAMENTO E L'OTTIMIZZAZIONE TRAMITE POTENZIAMENTO E RECUPERO DI EFFICIENZA DELLE RETI IDRICHE INFRASTRUTTURALI DI ACCUMULO E ADDUZIONE

III° STRALCIO - II° SUB STRALCIO

PROGETTO ESECUTIVO

| 4    |        |                 |      |      |
|------|--------|-----------------|------|------|
| 3    |        |                 |      |      |
| 2    |        |                 |      |      |
| 1    | 040219 | REVISIONE N.1   |      |      |
| 0    | 150517 | PRIMA EMISSIONE |      |      |
| REV. | DATA   | DESCRIZIONE     | RED. | VER. |

TITOLO ELABORATO: A.14.3

STRALCIO STRUMENTO URBANISTICO (RU) MONTEPULCIANO  
TAV. 3 DI 4

PROGETTO N°

ELABORATO

ATG14  
030

SCALA: 1:25.000-1:50.000

SOSTITUISCE ELAB.

|  |  |  |  |
|--|--|--|--|
|  |  |  |  |
|  |  |  |  |

PROGETTISTA  
Ing. Thomas CERBINI

RESPONSABILE DEL PROCEDIMENTO  
Ing. Andrea CANALI

Arch. Andrea CARDELLI  
Geom. Leonardo TAVANTI

Ing. Francesco VITAGLIANI  
Geom. Fabio GRAZI

Ing. Nicoletta VITALE  
Geom. Lisa MORETTI

Geom. Marco ORLANDO