

# ENTE ACQUE UMBRE-TOSCANE

AREZZO

SISTEMA MONTEDOGLIO IN TERRITORIO TOSCANO ED UMBRO

PROGETTO ATTUATIVO PER IL COMPLETAMENTO E L'OTTIMIZZAZIONE TRAMITE POTENZIAMENTO E RECUPERO DI EFFICIENZA DELLE RETI IDRICHE INFRASTRUTTURALI DI ACCUMULO E ADDUZIONE

III° STRALCIO - II° SUB STRALCIO

PROGETTO ESECUTIVO

4					
3					
2					
1	04/02/19	REVISIONE N.1			
0	15/05/17	PRIMA EMISSIONE			
REV.	DATA	DESCRIZIONE	RED.	VER.	
TITOLO ELABORATO: <b>B.3.6</b>					
<p>PROGETTO N°</p> <p>ELABORATO</p> <p><b>B T T 0 3</b></p> <p><b>0 6 0</b></p>			<p>SCALA: 1:2.000</p> <p>SOSTITUISC. ELAB.</p> <p><input type="checkbox"/></p> <p><input type="checkbox"/></p> <p><input type="checkbox"/></p>		
<p>PLANIMETRIA</p> <p>COLLEGAMENTO NODO U - NODO 27A</p> <p>TAV. 2 DI 4</p>			<p>PROGETTISTA</p> <p>Ing. Thomas CERBINI</p>		
<p>COLLABORATORI</p> <p>Arch. Andrea CARDELLI    Ing. Francesco VITAGLIANI    Ing. Nicoletta VITALE    Geom. Marco ORLANDO</p> <p>Geom. Leonardo TAVANTI    Geom. Fabio GRAZI    Geom. Lisa MORETTI</p>		<p>RESPONSABILE DEL PROCEDIMENTO</p> <p>Ing. Andrea CANALI</p>			

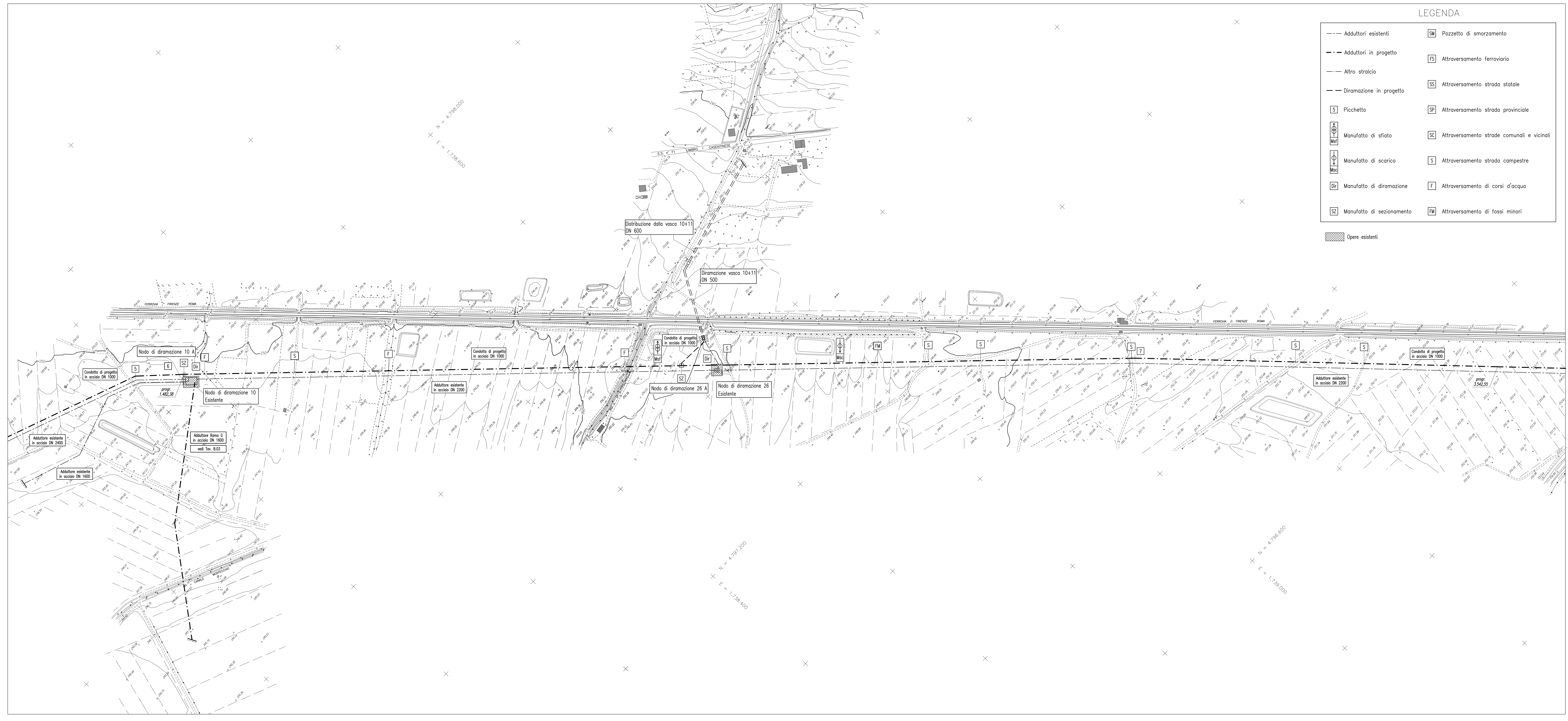

## LEGENDA

- Adduttori esistenti
- - - Adduttori in progetto
- Altro stralcio
- - - Diramazione in progetto
- [S] Picchetto
- [A] Manufatto di sfiato
- [Q] Manufatto di scarico
- [Dir] Manufatto di diramazione
- [SZ] Manufatto di sezionamento
- [SM] Pozzetto di smorzamento
- [FS] Attraversamento ferroviario
- [SS] Attraversamento strada statale
- [SP] Attraversamento strada provinciale
- [SC] Attraversamento strade comunali e vicinali
- [S] Attraversamento strada campestre
- [F] Attraversamento di corsi d'acqua
- [FM] Attraversamento di fossi minori

[Pattern] Opere esistenti