

Ripristino strade	Superficie
R1	245
R2	670
R3	335
R4	425
R5	980
R6	2 550
R7	435
R8	440
R9	1 050
R10	200
R11	570
R12	510
R13	420
R14	715
R15	1 340
R16	2 240
R17	1 820
R18	665
R19	400
R20	250
R21	840
R22	90
R23	505
R24	165
R25	740
R26	650
R27	790
R28	865
R29	1 030
R30	3 390
R31	510
R32	410
R33	1 840
R34	2 690
R35	1 030
R36	360
R37	540
R38	360
R39	1 330
R40	2 460
R41	940
R42	700
R43	1 070
R44	940
R45	355
R46	180
R47	280
R48	480

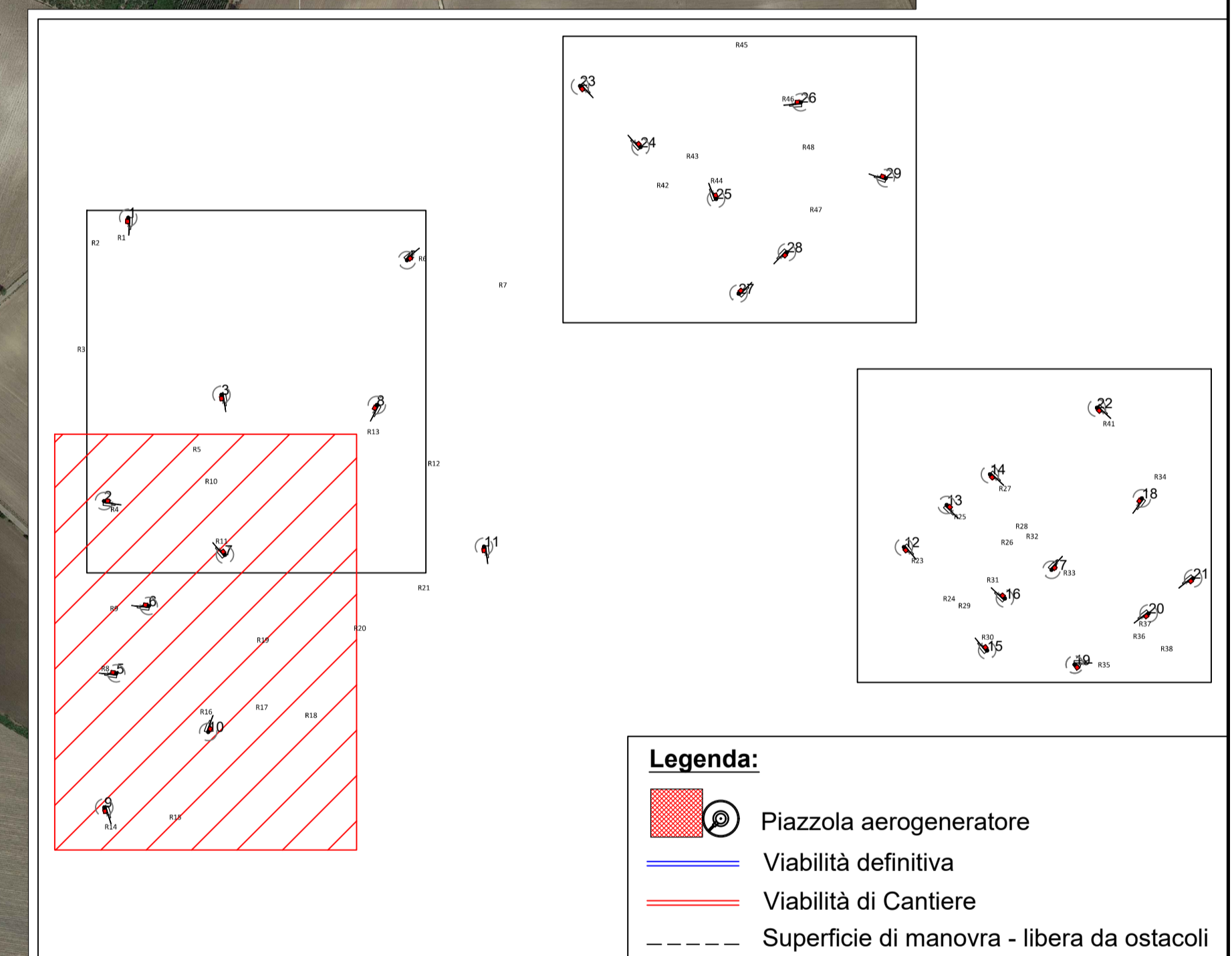

**wpd**  
think energy  
**WPD TRIOLO S.r.l.**

**PROGETTO PER LA REALIZZAZIONE DI UN IMPIANTO PER LA PRODUZIONE DI ENERGIA MEDIANTE LO SFRUTTAMENTO DEL VENTO NEL TERRITORIO COMUNALE DI SAN SEVERO (FG)**

**PROGETTO DEFINITIVO**  
prima emissione: febbraio 2020

REV.	DATA	DESCRIZIONE:

**PROGETTAZIONE**

**Engeo** (soc. coop. a.r.l.)  
via Volga c/o Fiera del Levante Pad.129 - BARI (BA)  
ing. Sebanino GIOTTA - ing. Fabio PACCAPELO  
ing. Francesca SACCAROLA - ing. Giuseppe NOBILE

**GEOAMBIENTE**  
via Beatrice Acquaviva D'Arгона n.5 - CAVALLINO (LE)  
ing. Daniele CALO'

**ARCHITETTURA E PAESAGGIO**  
VIRBOSIGN®  
arch. Vincenzo RUSSO  
via Puglie n.8 - Cerignola (FG)

**GEOLOGIA**  
geol. Giuseppe CALO'

**ACUSTICA**  
ing. Sabrina SCARAMUZZI

**ARCHEOLOGIA**  
Nostri S.r.l.

**STUDIO PEDO-AGRONOMICO**  
dr. agr. Pierangelo RUSSO

**ASPETTI NATURALISTICI, FAUNISTICI E PEDOLOGIA**  
dott. Rocco LABADESSA

**COMUNICAZIONE**  
Flame Soc. Coop. a.r.l.

**PD.G. ELABORATI GRAFICI**  
EG.2 VIABILITÀ E PIAZZOLE

