



think energy

WPD TRIOLO S.r.l.

PROGETTO PER LA REALIZZAZIONE DI UN IMPIANTO PER LA PRODUZIONE DI ENERGIA MEDIANTE LO SFRUTTAMENTO DEL VENTO NEL TERRITORIO COMUNALE DI SAN SEVERO (FG)

PROGETTO DEFINITIVO

prima emissione: febbraio 2020

REV.	DATA	DESCRIZIONE:

PROGETTAZIONE



via Volga c/o Fiera del Levante Pad.129 - BARI (BA)
ing. Sebanino GIOTTA - ing. Fabio PACCAPELO
ing. Francesca SACCAROLA - ing. Giuseppe NOBILE



via Beatrice Acquaviva D'Aragona n.5 - CAVALLINO (LE)
ing. Daniele CALO'

ARCHITETTURA E PAESAGGIO



VIRUSDESIGN®
arch. Vincenzo RUSSO
via Puglie n.8 - Cerignola (FG)



GEOLOGIA

geol. Giuseppe CALO'

ACUSTICA

ing. Sabrina SCARAMUZZI

ARCHEOLOGIA

Nostoi S.r.l.

Nostoi S.R.L.
Via San Marco, 1511
30015 CHIOGGIA (VE)
C.F.P. e Iscra. n. 03 653 560 276
REA VE 327005

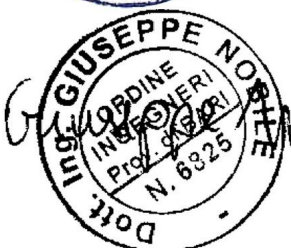

STUDIO PEDO-AGRONOMICO

dr. agr. Pierangelo RUSSO

ASPETTI NATURALISTICI, FAUNISTICI E PEDOLOGIA

dott. Rocco LABADESSA

COMUNICAZIONE

Flame Soc. Coop. a.r.l.



SIA.ES. STUDI SPECIALISTICI

ES.7 ANALISI DEI RECETTORI SENSIBILI

ES.7.2 SCHEDE MONOGRAFICHE



SCHEDA MONOGRAFICHE

INDICE

1.1	MANUFATTO 1	1
1.2	MANUFATTO 2	1
1.3	MANUFATTO 3	1
1.4	MANUFATTO 4	2
1.5	MANUFATTO 5	2
1.6	MANUFATTO 6	2
1.7	MANUFATTO 7	2
1.8	MANUFATTO 8	3
1.9	MANUFATTO 9	3
1.10	MANUFATTO 10	3
1.11	MANUFATTO 11	3
1.12	MANUFATTO 12	4
1.13	MANUFATTO 13	4
1.14	MANUFATTO 14	4
1.15	MANUFATTO 15	5
1.16	MANUFATTO 16	5
1.17	MANUFATTO 17	5
1.18	MANUFATTO 18	6
1.19	MANUFATTO 19	6
1.20	MANUFATTO 20	6
1.21	MANUFATTO 21	7
1.22	MANUFATTO 22	7
1.23	MANUFATTO 23	7
1.24	MANUFATTO 24	8
1.25	MANUFATTO 25	8
1.26	MANUFATTO 26	8
1.27	MANUFATTO 27-28	9
1.28	MANUFATTO 29	9
1.29	MANUFATTO 30	9
1.30	MANUFATTO 31	10
1.31	MANUFATTO 32	10
1.32	MANUFATTO 33	11
1.33	MANUFATTO 34	11
1.34	MANUFATTO 35	11
1.35	MANUFATTO 36	12
1.36	MANUFATTO 37	12
1.37	MANUFATTO 38	13
1.38	MANUFATTO 39	13
1.39	MANUFATTO 40	13

PROGETTO PER LA REALIZZAZIONE DI UN IMPIANTO PER LA PRODUZIONE DI ENERGIA MEDIANTE LO
SFRUTTAMENTO DEL VENTO NEL TERRITORIO COMUNALE DI SAN SEVERO (FG)

SCHEDA MONOGRAFICHE

1.40	MANUFATTO 41	14
1.41	MANUFATTO 42	14
1.42	MANUFATTO 43	15
1.43	MANUFATTO 44	15
1.44	MANUFATTO 45	15
1.45	MANUFATTO 46	15
1.46	MANUFATTO 47	16
1.47	MANUFATTO 48	16
1.48	MANUFATTO 49	16
1.49	MANUFATTO 50	16
1.50	MANUFATTO 51	17
1.51	MANUFATTO 52	17
1.52	MANUFATTO 53	17
1.53	MANUFATTO 54	18
1.54	MANUFATTO 55	18
1.55	MANUFATTO 56	19
1.56	MANUFATTO 57	19
1.57	MANUFATTO 58	20
1.58	MANUFATTO 59	20
1.59	MANUFATTO 60	20
1.60	MANUFATTO 61	20
1.61	MANUFATTO 62	21
1.62	MANUFATTO 63	21
1.63	MANUFATTO 64	21
1.64	MANUFATTO 65	22
1.65	MANUFATTO 66	22
1.66	MANUFATTO 67	22
1.67	MANUFATTO 68	23
1.68	MANUFATTO 69	23
1.69	MANUFATTO 70	23
1.70	MANUFATTO 71	24
1.71	MANUFATTO 72	24
1.72	MANUFATTO 73	25
1.73	MANUFATTO 74	25
1.74	MANUFATTO 75	25

PROGETTO PER LA REALIZZAZIONE DI UN IMPIANTO PER LA PRODUZIONE DI ENERGIA MEDIANTE LO SFRUTTAMENTO DEL VENTO NEL TERRITORIO COMUNALE DI SAN SEVERO E MANFREDONIA (FG)

SCHEDE MONOGRAFICHE

1.1 MANUFATTO 1



Coordinate geografiche UTM WGS84 33 NORD	Peculiarità del manufatto			
	est		nord	
	531.887,18		4.611.031,20	
DATI CATASTALI	Comune	Foglio	Particella	Categoria
	SAN SEVERO	101	215	F/2
TIPOLOGIA	UNITÀ COLLABENTE			
ABITATO	NO			
ABITABILE	NO			
POTENZIALE RICETTORE	NO			
DISTANZA TURBINA	615m			

1.2 MANUFATTO 2



Coordinate geografiche UTM WGS84 33 NORD	Peculiarità del manufatto			
	est		nord	
	531.893,42		4.610.891,62	
DATI CATASTALI	Comune	Foglio	Particella	Categoria
	SAN SEVERO	101	216	F/2
TIPOLOGIA	UNITÀ COLLABENTE			
ABITATO	NO			
ABITABILE	NO			
POTENZIALE RICETTORE	NO			
DISTANZA TURBINA	490m			

1.3 MANUFATTO 3



Coordinate geografiche UTM WGS84 33 NORD	Peculiarità del manufatto			
	est		nord	
	531.857,42		4.610.797,73	
DATI CATASTALI	Comune	Foglio	Particella	Categoria
	SAN SEVERO	101	199	C/2
TIPOLOGIA	MAGAZZINI E LOCALI DI DEPOSITO			
ABITATO	NO			
ABITABILE	NO			
POTENZIALE RICETTORE	NO			
DISTANZA TURBINA PIÙ VICINA	435m			

PROGETTO PER LA REALIZZAZIONE DI UN IMPIANTO PER LA PRODUZIONE DI ENERGIA MEDIANTE LO SFRUTTAMENTO DEL VENTO NEL TERRITORIO COMUNALE DI SAN SEVERO E MANFREDONIA (FG)

SCHEDE MONOGRAFICHE

1.4 MANUFATTO 4



Coordinate geografiche UTM WGS84 33 NORD	Peculiarità del manufatto			
	est		nord	
	531.875,23		4.610.671,24	
DATI CATASTALI	Comune	Foglio	Particella	Categoria
	SAN SEVERO	100	143	COSTR NO AB
TIPOLOGIA	RUDERE (SOLO DA DEMOLIRE)			
ABITATO	NO			
ABITABILE	NO			
POTENZIALE RICETTORE	NO			
DISTANZA TURBINA	330m			

1.5 MANUFATTO 5



Coordinate geografiche UTM WGS84 33 NORD	Peculiarità del manufatto			
	est		nord	
	531.606,34		4.610.507,07	
DATI CATASTALI	Comune	Foglio	Particella	Categoria
	SAN SEVERO	100	142	AREA FAB DM
TIPOLOGIA	AREA FABBRICATO DEMOLITO			
ABITATO	NO			
ABITABILE	NO			
POTENZIALE RICETTORE	NO			
DISTANZA TURBINA	535m			

1.6 MANUFATTO 6



Coordinate geografiche UTM WGS84 33 NORD	Peculiarità del manufatto			
	est		nord	
	531.576,18		4.610.469,50	
DATI CATASTALI	Comune	Foglio	Particella	Categoria
	SAN SEVERO	101	197	C/2
TIPOLOGIA	MAGAZZINI E LOCALI DI DEPOSITO			
ABITATO	NO			
ABITABILE	NO			
POTENZIALE RICETTORE	NO			
DISTANZA TURBINA	565m			

1.7 MANUFATTO 7



Coordinate geografiche UTM WGS84 33 NORD	Peculiarità del manufatto			
	est		nord	
	532.314,73		4.610.495,85	
DATI CATASTALI	Comune	Foglio	Particella	Categoria
	SAN SEVERO	101	51	AREA FAB DM
TIPOLOGIA	AREA FABBRICATO DEMOLITO			
ABITATO	NO			
ABITABILE	NO			
POTENZIALE RICETTORE	NO			
DISTANZA TURBINA	175m			

SCHEDE MONOGRAFICHE

1.8 MANUFATTO 8



Coordinate geografiche UTM WGS84 33 NORD	Peculiarità del manufatto			
	est		nord	
	532.176,67		4.610.894,19	
DATI CATASTALI	Comune	Foglio	Particella	Categoria
	SAN SEVERO	101	104	AREA FAB DM
TIPOLOGIA	AREA FABBRICATO DEMOLITO			
ABITATO	NO			
ABITABILE	NO			
POTENZIALE RICETTORE	NO			
DISTANZA TURBINA	425m			

1.9 MANUFATTO 9



Coordinate geografiche UTM WGS84 33 NORD	Peculiarità del manufatto			
	est		nord	
	532.500,65		4.610.666,99	
DATI CATASTALI	Comune	Foglio	Particella	Categoria
	SAN SEVERO	101	212	F/2
TIPOLOGIA	UNITÀ COLLABENTI			
ABITATO	NO			
ABITABILE	NO			
POTENZIALE RICETTORE	NO			
DISTANZA TURBINA	410m			

1.10 MANUFATTO 10



Coordinate geografiche UTM WGS84 33 NORD	Peculiarità del manufatto			
	est		nord	
	532.719,47		4.610.540,85	
DATI CATASTALI	Comune	Foglio	Particella	Categoria
	SAN SEVERO	102	277	F/2
TIPOLOGIA	UNITÀ COLLABENTI			
ABITATO	NO			
ABITABILE	NO			
POTENZIALE RICETTORE	NO			
DISTANZA TURBINA	580m			

1.11 MANUFATTO 11



Coordinate geografiche UTM WGS84 33 NORD	Peculiarità del manufatto			
	est		nord	
	532.529,90		4.610.228,55	
DATI CATASTALI	Comune	Foglio	Particella	Categoria
	SAN SEVERO	104	678	C/2
TIPOLOGIA	MAGAZZINI E LOCALI DI DEPOSITO			
ABITATO	NO			
ABITABILE	NO			
POTENZIALE RICETTORE	NO			
DISTANZA TURBINA	460m			

PROGETTO PER LA REALIZZAZIONE DI UN IMPIANTO PER LA PRODUZIONE DI ENERGIA MEDIANTE LO SFRUTTAMENTO DEL VENTO NEL TERRITORIO COMUNALE DI SAN SEVERO E MANFREDONIA (FG)

SCHEDE MONOGRAFICHE

1.12 MANUFATTO 12



Coordinate geografiche UTM WGS84 33 NORD	Peculiarità del manufatto			
	est		nord	
	532.626,27		4.610.136,75	
DATI CATASTALI	Comune	Foglio	Particella	Categoria
	SAN SEVERO	104	685	C/2
TIPOLOGIA	MAGAZZINI E LOCALI DI DEPOSITO			
ABITATO	NO			
ABITABILE	NO			
POTENZIALE RICETTORE	NO			
DISTANZA TURBINA	590m			

1.13 MANUFATTO 13



Coordinate geografiche UTM WGS84 33 NORD	Peculiarità del manufatto			
	est		nord	
	531.849,70		4.608.036,42	
DATI CATASTALI	Comune	Foglio	Particella	Categoria
	SAN SEVERO	105	1015	C/2
TIPOLOGIA	MAGAZZINI E LOCALI DI DEPOSITO			
ABITATO	NO			
ABITABILE	NO			
POTENZIALE RICETTORE	NO			
DISTANZA TURBINA PIÙ VICINA	335m			

1.14 MANUFATTO 14



Coordinate geografiche UTM WGS84 33 NORD	Peculiarità del manufatto			
	est		nord	
	532.297,29		4.608.010,73	
DATI CATASTALI	Comune	Foglio	Particella	Categoria
	SAN SEVERO	108	675	F/2
TIPOLOGIA	UNITÀ COLLABENTI			
ABITATO	NO			
ABITABILE	NO			
POTENZIALE RICETTORE	NO			
DISTANZA TURBINA	500m			

PROGETTO PER LA REALIZZAZIONE DI UN IMPIANTO PER LA PRODUZIONE DI ENERGIA MEDIANTE LO SFRUTTAMENTO DEL VENTO NEL TERRITORIO COMUNALE DI SAN SEVERO E MANFREDONIA (FG)

SCHEDE MONOGRAFICHE

1.15 MANUFATTO 15



Coordinate geografiche UTM WGS84 33 NORD	Peculiarità del manufatto			
	est		nord	
	532.419,42		4.607.965,77	
DATI CATASTALI	Comune	Foglio	Particella	Categoria
	SAN SEVERO	108	671	C/2.
TIPOLOGIA	MAGAZZINI E LOCALI DI DEPOSITO			
ABITATO	NO			
ABITABILE	NO			
POTENZIALE RICETTORE	NO			
DISTANZA TURBINA	580m			

1.16 MANUFATTO 16



Coordinate geografiche UTM WGS84 33 NORD	Peculiarità del manufatto			
	est		nord	
	532.522,97		4.608.570,31	
DATI CATASTALI	Comune	Foglio	Particella	Categoria
	SAN SEVERO	104	699	A/4 – D/1
TIPOLOGIA	RESIDENZIALE / OIFICI			
ABITATO	Sì			
ABITABILE	Sì			
POTENZIALE RICETTORE	Sì			
DISTANZA TURBINA PIÙ VICINA	575m			

1.17 MANUFATTO 17



Coordinate geografiche UTM WGS84 33 NORD	Peculiarità del manufatto			
	est		nord	
	532.804,69		4.609.143,02	
DATI CATASTALI	Comune	Foglio	Particella	Categoria
	SAN SEVERO	104	690	C/2
TIPOLOGIA	MAGAZZINI E LOCALI DI DEPOSITO			
ABITATO	Sì			
ABITABILE	Sì			
POTENZIALE RICETTORE	Sì			
DISTANZA TURBINA	470m			

PROGETTO PER LA REALIZZAZIONE DI UN IMPIANTO PER LA PRODUZIONE DI ENERGIA MEDIANTE LO SFRUTTAMENTO DEL VENTO NEL TERRITORIO COMUNALE DI SAN SEVERO E MANFREDONIA (FG)

SCHEDE MONOGRAFICHE

1.18 MANUFATTO 18



Coordinate geografiche UTM WGS84 33 NORD	Peculiarità del manufatto			
	est		nord	
	532.804,11		4.609.295,65	
DATI CATASTALI	Comune	Foglio	Particella	Categoria
	SAN SEVERO	104	679	C/2
TIPOLOGIA	MAGAZZINI E LOCALI DI DEPOSITO			
ABITATO	SÌ			
ABITABILE	SÌ			
POTENZIALE RICETTORE	SÌ			
DISTANZA TURBINA	600m			

1.19 MANUFATTO 19



Coordinate geografiche UTM WGS84 33 NORD	Peculiarità del manufatto			
	est		nord	
	533.270,09		4.609.263,66	
DATI CATASTALI	Comune	Foglio	Particella	Categoria
	SAN SEVERO	103	535	A/4 – C/2
TIPOLOGIA	RESIDENZIALE/ MAGAZZINI E LOCALI DI DEPOSITO			
ABITATO	SÌ			
ABITABILE	SÌ			
POTENZIALE RICETTORE	SÌ			
DISTANZA TURBINA	550m			

1.20 MANUFATTO 20



Coordinate geografiche UTM WGS84 33 NORD	Peculiarità del manufatto			
	est		nord	
	532.844,62		4.608.261,76	
DATI CATASTALI	Comune	Foglio	Particella	Categoria
	SAN SEVERO	103	572	C/2
TIPOLOGIA	MAGAZZINI E LOCALI DI DEPOSITO			
ABITATO	NO			
ABITABILE	NO			
POTENZIALE RICETTORE	NO			
DISTANZA TURBINA PIÙ VICINA	540m			

SCHEDE MONOGRAFICHE

1.21 MANUFATTO 21



Coordinate geografiche UTM WGS84 33 NORD	Peculiarità del manufatto			
	est		nord	
	532.992		4.608.144,84	
DATI CATASTALI	Comune	Foglio	Particella	Categoria
	SAN SEVERO	103	29	FABB DIRUTO
TIPOLOGIA	FABBRICATO DIRUTO			
ABITATO	NO			
ABITABILE	NO			
POTENZIALE RICETTORE	NO			
DISTANZA TURBINA PIÙ VICINA	615m			

1.22 MANUFATTO 22



Coordinate geografiche UTM WGS84 33 NORD	Peculiarità del manufatto			
	est		nord	
	533.149,99		4.608.701,08	
DATI CATASTALI	Comune	Foglio	Particella	Categoria
	SAN SEVERO	103	589	C/2
TIPOLOGIA	MAGAZZINI E LOCALI DI DEPOSITO			
ABITATO	NO			
ABITABILE	NO			
POTENZIALE RICETTORE	NO			
DISTANZA TURBINA	100m			

1.23 MANUFATTO 23



PROGETTO PER LA REALIZZAZIONE DI UN IMPIANTO PER LA PRODUZIONE DI ENERGIA MEDIANTE LO SFRUTTAMENTO DEL VENTO NEL TERRITORIO COMUNALE DI SAN SEVERO E MANFREDONIA (FG)

SCHEDE MONOGRAFICHE

Coordinate geografiche UTM WGS84 33 NORD	Peculiarità del manufatto			
	est		nord	
	534.440,49		4.609.748,02	
DATI CATASTALI	Comune	Foglio	Particella	Categoria
	SAN SEVERO	73	499	F/2 - C-/2
			478	D/10
50			A/4 - C/2	
TIPOLOGIA	UNITÀ COLLABENTI / MAGAZZINO / AZIENDA AGRICOLA / RESIDENZIALE			
ABITATO	NO			
ABITABILE	SÌ			
POTENZIALE RICETTORE	SÌ			
DISTANZA TURBINA PIÙ VICINA	600m			

1.24 MANUFATTO 24



Coordinate geografiche UTM WGS84 33 NORD	Peculiarità del manufatto			
	est		nord	
	534.538,59		4.610.491,02	
DATI CATASTALI	Comune	Foglio	Particella	Categoria
	SAN SEVERO	73	493	F/2
TIPOLOGIA	UNITÀ COLLABENTI			
ABITATO	NO			
ABITABILE	NO			
POTENZIALE RICETTORE	NO			
DISTANZA TURBINA	545m			

1.25 MANUFATTO 25



Coordinate geografiche UTM WGS84 33 NORD	Peculiarità del manufatto			
	est		nord	
	534.648,31		4.610.332,62	
DATI CATASTALI	Comune	Foglio	Particella	Categoria
	SAN SEVERO	73	205	AREA FAB DM
TIPOLOGIA	AREA FABBRICATO DEMOLITO			
ABITATO	NO			
ABITABILE	NO			
POTENZIALE RICETTORE	NO			
DISTANZA TURBINA	360m			

1.26 MANUFATTO 26



Coordinate geografiche UTM WGS84 33 NORD	Peculiarità del manufatto			
	est		nord	
	534.963,56		4.610.555,34	
DATI CATASTALI	Comune	Foglio	Particella	Categoria
	SAN SEVERO	73	504	A/4
TIPOLOGIA	RESIDENZIALE			
ABITATO	NO			
ABITABILE	SÌ			
POTENZIALE RICETTORE	SÌ			
DISTANZA TURBINA	450m			

SCHEDE MONOGRAFICHE

1.27 MANUFATTO 27-28



Coordinate geografiche UTM WGS84 33 NORD	Peculiarità del manufatto			
	est		nord	
	535081,28 (496) – 535.152,38 (497)		4.610.375,80 (496) – 4.610.338,81 (497)	
DATI CATASTALI	Comune	Foglio	Particella	Categoria
	SAN SEVERO	73	496-497	F/2
TIPOLOGIA	UNITÀ COLLABENTI (PARROCCHIA MARIA SS. ASSUNTA)			
ABITATO	NO			
ABITABILE	NO			
POTENZIALE RICETTORE	NO			
DISTANZA TURBINA PIÙ VICINA	310-330m			

1.28 MANUFATTO 29



Coordinate geografiche UTM WGS84 33 NORD	Peculiarità del manufatto			
	est		nord	
	535.203,81		4.610.504,16	
DATI CATASTALI	Comune	Foglio	Particella	Categoria
	SAN SEVERO	73	428	D/1
TIPOLOGIA	OPIFICIO			
ABITATO	NO			
ABITABILE	NO			
POTENZIALE RICETTORE	SÌ			
DISTANZA TURBINA	490m			

1.29 MANUFATTO 30



PROGETTO PER LA REALIZZAZIONE DI UN IMPIANTO PER LA PRODUZIONE DI ENERGIA MEDIANTE LO SFRUTTAMENTO DEL VENTO NEL TERRITORIO COMUNALE DI SAN SEVERO E MANFREDONIA (FG)

SCHEDE MONOGRAFICHE

Coordinate geografiche UTM WGS84 33 NORD	Peculiarità del manufatto			
	est		nord	
	535.273,83		4.610.554,46	
DATI CATASTALI	Comune	Foglio	Particella	Categoria
	SAN SEVERO	73	36	C/1 - E/3
TIPOLOGIA	FABBRICATI DESTINATI ALL'ESERCIZIO PUBBLICO DEI CULTI/ABITAZIONI TIPO RURALE			
ABITATO	NO			
ABITABILE	SI			
POTENZIALE RICETTORE	SI			
DISTANZA TURBINA PIÙ VICINA	570m			

1.30 MANUFATTO 31



Coordinate geografiche UTM WGS84 33 NORD	Peculiarità del manufatto			
	est		nord	
	535.337,69		4.610.484,18	
DATI CATASTALI	Comune	Foglio	Particella	Categoria
	SAN SEVERO	73	36	C/1 - E/3
TIPOLOGIA	STAZIONE DI SERVIZIO			
ABITATO	NO			
ABITABILE	NO			
POTENZIALE RICETTORE	SI			
DISTANZA TURBINA PIÙ VICINA	560m			

1.31 MANUFATTO 32

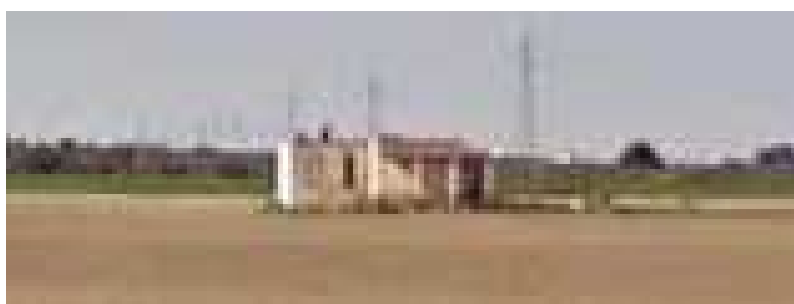

Coordinate geografiche UTM WGS84 33 NORD	Peculiarità del manufatto			
	est		nord	
	535.171,86		4.610.114,50	
DATI CATASTALI	Comune	Foglio	Particella	Categoria
	SAN SEVERO	73	498	F/2
TIPOLOGIA	UNITÀ COLLABENTI			

PROGETTO PER LA REALIZZAZIONE DI UN IMPIANTO PER LA PRODUZIONE DI ENERGIA MEDIANTE LO SFRUTTAMENTO DEL VENTO NEL TERRITORIO COMUNALE DI SAN SEVERO E MANFREDONIA (FG)

SCHEDE MONOGRAFICHE

	Peculiarità del manufatto
ABITATO	NO
ABITABILE	NO
POTENZIALE RICETTORE	NO
DISTANZA TURBINA PIÙ VICINA	250m

1.32 MANUFATTO 33



	Peculiarità del manufatto			
	est		nord	
Coordinate geografiche UTM WGS84 33 NORD	535.446,57		4.609.806,63	
DATI CATASTALI	Comune	Foglio	Particella	Categoria
	SAN SEVERO	73	483	D/1 - F/1
TIPOLOGIA	OPIFICIO			
ABITATO	NO			
ABITABILE	NO			
POTENZIALE RICETTORE	SI			
DISTANZA TURBINA PIÙ VICINA	600m			

1.33 MANUFATTO 34



	Peculiarità del manufatto			
	est		nord	
Coordinate geografiche UTM WGS84 33 NORD	531.677,47		4.606.148,25	
DATI CATASTALI	Comune	Foglio	Particella	Categoria
	SAN SEVERO	108	673	C/2
TIPOLOGIA	MAGAZZINO E LOCALI DEPOSITO			
ABITATO	NO			
ABITABILE	NO			
POTENZIALE RICETTORE	NO			
DISTANZA TURBINA	380m			

1.34 MANUFATTO 35



	Peculiarità del manufatto			
	est		nord	
Coordinate geografiche UTM WGS84 33 NORD	532.625,06		4.606.896,47	
DATI CATASTALI	Comune	Foglio	Particella	Categoria
	SAN SEVERO	108	670	C/2
TIPOLOGIA	MAGAZZINO E LOCALI DEPOSITO			
ABITATO	NO			
ABITABILE	NO			
POTENZIALE RICETTORE	NO			
DISTANZA TURBINA	360m			

SCHEDE MONOGRAFICHE

1.35 MANUFATTO 36



Coordinate geografiche UTM WGS84 33 NORD	Peculiarità del manufatto			
	est		nord	
	533.287,08		4.607.606,52	
DATI CATASTALI	Comune	Foglio	Particella	Categoria
	SAN SEVERO	109	518	F/2
TIPOLOGIA	UNITÀ COLLABENTI			
ABITATO	NO			
ABITABILE	NO			
POTENZIALE RICETTORE	NO			
DISTANZA TURBINA PIÙ VICINA	475m			

1.36 MANUFATTO 37



Coordinate geografiche UTM WGS84 33 NORD	Peculiarità del manufatto			
	est		nord	
	533.418,04		4.607.448,02	
DATI CATASTALI	Comune	Foglio	Particella	Categoria
	SAN SEVERO	109	520	F/2
TIPOLOGIA	UNITÀ COLLABENTI			
ABITATO	NO			
ABITABILE	NO			
POTENZIALE RICETTORE	NO			
DISTANZA TURBINA PIÙ VICINA	420m			

PROGETTO PER LA REALIZZAZIONE DI UN IMPIANTO PER LA PRODUZIONE DI ENERGIA MEDIANTE LO SFRUTTAMENTO DEL VENTO NEL TERRITORIO COMUNALE DI SAN SEVERO E MANFREDONIA (FG)

SCHEDE MONOGRAFICHE

1.37 MANUFATTO 38



Coordinate geografiche UTM WGS84 33 NORD	Peculiarità del manufatto			
	est		nord	
	533.451,39		4.607.414,69	
DATI CATASTALI	Comune	Foglio	Particella	Categoria
	SAN SEVERO	109	522	F/2
TIPOLOGIA	UNITÀ COLLABENTI			
ABITATO	NO			
ABITABILE	NO			
POTENZIALE RICETTORE	NO			
DISTANZA TURBINA	425m			

1.38 MANUFATTO 39



Coordinate geografiche UTM WGS84 33 NORD	Peculiarità del manufatto			
	est		nord	
	533.587,41		4.607.248,41	
DATI CATASTALI	Comune	Foglio	Particella	Categoria
	SAN SEVERO	109	515	A/4
TIPOLOGIA	RESIDENZIALE			
ABITATO	NO			
ABITABILE	SI			
POTENZIALE RICETTORE	SI			
DISTANZA TURBINA PIÙ VICINA	500m			

1.39 MANUFATTO 40



PROGETTO PER LA REALIZZAZIONE DI UN IMPIANTO PER LA PRODUZIONE DI ENERGIA MEDIANTE LO SFRUTTAMENTO DEL VENTO NEL TERRITORIO COMUNALE DI SAN SEVERO E MANFREDONIA (FG)

SCHEDE MONOGRAFICHE

Coordinate geografiche UTM WGS84 33 NORD	Peculiarità del manufatto			
	est		nord	
	533.615,88		4.607.211,02	
DATI CATASTALI	Comune	Foglio	Particella	Categoria
	SAN SEVERO	109	532	C/2
TIPOLOGIA	MAGAZZINO E LOCALI DEPOSITO			
ABITATO	NO			
ABITABILE	NO			
POTENZIALE RICETTORE	NO			
DISTANZA TURBINA PIÙ VICINA	515m			

1.40 MANUFATTO 41



Coordinate geografiche UTM WGS84 33 NORD	Peculiarità del manufatto			
	est		nord	
	533.717,67		4.607.085,61	
DATI CATASTALI	Comune	Foglio	Particella	Categoria
	SAN SEVERO	109	530	F/2
TIPOLOGIA	UNITÀ COLLABENTI			
ABITATO	NO			
ABITABILE	NO			
POTENZIALE RICETTORE	NO			
DISTANZA TURBINA PIÙ VICINA	625m			

1.41 MANUFATTO 42



Coordinate geografiche UTM WGS84 33 NORD	Peculiarità del manufatto			
	est		nord	
	534.203,98		4.608.073,09	
DATI CATASTALI	Comune	Foglio	Particella	Categoria
	SAN SEVERO	109	502	C/2
TIPOLOGIA	MAGAZZINO E LOCALI DEPOSITO			
ABITATO	NO			
ABITABILE	NO			
POTENZIALE RICETTORE	NO			
DISTANZA TURBINA	615m			

SCHEDE MONOGRAFICHE

1.42 MANUFATTO 43



Coordinate geografiche UTM WGS84 33 NORD	Peculiarità del manufatto			
	est		nord	
	534.295,75		4.608.024,84	
DATI CATASTALI	Comune	Foglio	Particella	Categoria
	SAN SEVERO	109	527	C/2
TIPOLOGIA	MAGAZZINO E LOCALI DEPOSITO			
ABITATO	NO			
ABITABILE	NO			
POTENZIALE RICETTORE	NO			
DISTANZA TURBINA	610m			

1.43 MANUFATTO 44



Coordinate geografiche UTM WGS84 33 NORD	Peculiarità del manufatto			
	est		nord	
	534.399,65		4.608.902	
DATI CATASTALI	Comune	Foglio	Particella	Categoria
	SAN SEVERO	109	436	FABB RURALE
TIPOLOGIA	FABBRICATO RURALE			
ABITATO	NO			
ABITABILE	NO			
POTENZIALE RICETTORE	NO			
DISTANZA TURBINA	380m			

1.44 MANUFATTO 45



Coordinate geografiche UTM WGS84 33 NORD	Peculiarità del manufatto			
	est		nord	
	534.855,54		4.608.553,57	
DATI CATASTALI	Comune	Foglio	Particella	Categoria
	SAN SEVERO	109	540	C/2
TIPOLOGIA	MAGAZZINO E LOCALI DEPOSITO			
ABITATO	NO			
ABITABILE	NO			
POTENZIALE RICETTORE	NO			
DISTANZA TURBINA	285m			

1.45 MANUFATTO 46



Coordinate geografiche UTM WGS84 33 NORD	Peculiarità del manufatto			
	est		nord	
	531.876,65		4.604.542,39	
DATI CATASTALI	Comune	Foglio	Particella	Categoria
	SAN SEVERO	107	487	F/2
TIPOLOGIA	UNITÀ COLLABENTI			
ABITATO	NO			
ABITABILE	NO			
POTENZIALE RICETTORE	NO			
DISTANZA TURBINA	135m			

SCHEDE MONOGRAFICHE

1.46 MANUFATTO 47



Coordinate geografiche UTM WGS84 33 NORD	Peculiarità del manufatto			
	est		nord	
	532.000,38		4.604.801,16	
DATI CATASTALI	Comune	Foglio	Particella	Categoria
	SAN SEVERO	126	524	F/2
TIPOLOGIA	UNITÀ COLLABENTI			
ABITATO	NO			
ABITABILE	NO			
POTENZIALE RICETTORE	NO			
DISTANZA TURBINA	160m			

1.47 MANUFATTO 48



Coordinate geografiche UTM WGS84 33 NORD	Peculiarità del manufatto			
	est		nord	
	532.458,17		4.605.416,76	
DATI CATASTALI	Comune	Foglio	Particella	Categoria
	SAN SEVERO	125	253	F/2
TIPOLOGIA	UNITÀ COLLABENTI			
ABITATO	NO			
ABITABILE	NO			
POTENZIALE RICETTORE	NO			
DISTANZA TURBINA	485m			

1.48 MANUFATTO 49



Coordinate geografiche UTM WGS84 33 NORD	Peculiarità del manufatto			
	est		nord	
	533.111,21		4.605.538,72	
DATI CATASTALI	Comune	Foglio	Particella	Categoria
	SAN SEVERO	125	267	F/2
TIPOLOGIA	UNITÀ COLLABENTI			
ABITATO	NO			
ABITABILE	NO			
POTENZIALE RICETTORE	NO			
DISTANZA TURBINA	200m			

1.49 MANUFATTO 50



Coordinate geografiche UTM WGS84 33 NORD	Peculiarità del manufatto			
	est		nord	
	533.454,84		4.605.764,06	
DATI CATASTALI	Comune	Foglio	Particella	Categoria
	SAN SEVERO	125	164	COSTR NO AB
TIPOLOGIA	RUDERE (SOLO DA DEMOLIRE)			
ABITATO	NO			
ABITABILE	NO			
POTENZIALE RICETTORE	NO			
DISTANZA TURBINA	610m			

SCHEDE MONOGRAFICHE

1.50 MANUFATTO 51



Coordinate geografiche UTM WGS84 33 NORD	Peculiarità del manufatto			
	est		nord	
	535.094,14		4.607.211,92	
DATI CATASTALI	Comune	Foglio	Particella	Categoria
	SAN SEVERO	124	358	C/2
TIPOLOGIA	MAGAZZINO E LOCALI DEPOSITO			
ABITATO	NO			
ABITABILE	NO			
POTENZIALE RICETTORE	NO			
DISTANZA TURBINA PIÙ VICINA	570m			

1.51 MANUFATTO 52



Coordinate geografiche UTM WGS84 33 NORD	Peculiarità del manufatto			
	est		nord	
	535.953,07		4.607.024,03	
DATI CATASTALI	Comune	Foglio	Particella	Categoria
	SAN SEVERO	124	361	C/2
TIPOLOGIA	MAGAZZINO E LOCALI DEPOSITO			
ABITATO	NO			
ABITABILE	NO			
POTENZIALE RICETTORE	NO			
DISTANZA TURBINA	370m			

1.52 MANUFATTO 53

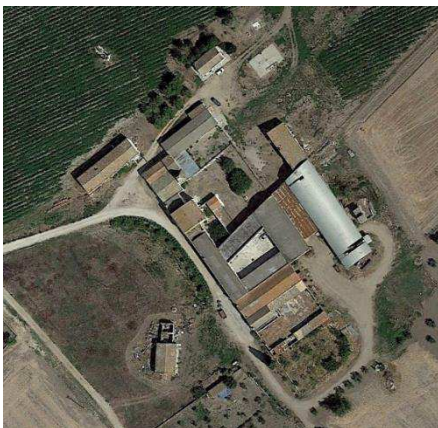

PROGETTO PER LA REALIZZAZIONE DI UN IMPIANTO PER LA PRODUZIONE DI ENERGIA MEDIANTE LO SFRUTTAMENTO DEL VENTO NEL TERRITORIO COMUNALE DI SAN SEVERO E MANFREDONIA (FG)

SCHEDE MONOGRAFICHE

Coordinate geografiche UTM WGS84 33 NORD	Peculiarità del manufatto			
	est		nord	
	540.012,40,69		4.606.403,23	
Di	Comune	Foglio	Particella	Categoria
	SAN SEVERO	134	333	F/2
			354	C/6
			356	C/2
363			F/2	
TIPOLOGIA	UNITÀ COLLABENTI/SCUDERIE/MAGAZZINI			
ABITATO	SÌ			
ABITABILE	SÌ			
POTENZIALE RICETTORE	SÌ			
DISTANZA TURBINA PIÙ VICINA	650m			

1.53 MANUFATTO 54



Coordinate geografiche UTM WGS84 33 NORD	Peculiarità del manufatto			
	est		nord	
	540.317,14		4.606.794,37	
DATI CATASTALI	Comune	Foglio	Particella	Categoria
	SAN SEVERO	122	68	F/2
TIPOLOGIA	UNITÀ COLLABENTI			
ABITATO	NO			
ABITABILE	NO			
POTENZIALE RICETTORE	NO			
DISTANZA TURBINA PIÙ VICINA	500m			

1.54 MANUFATTO 55



PROGETTO PER LA REALIZZAZIONE DI UN IMPIANTO PER LA PRODUZIONE DI ENERGIA MEDIANTE LO SFRUTTAMENTO DEL VENTO NEL TERRITORIO COMUNALE DI SAN SEVERO E MANFREDONIA (FG)

SCHEDE MONOGRAFICHE

Coordinate geografiche UTM WGS84 33 NORD	Peculiarità del manufatto			
	est		nord	
	541.313,19		4.607.593,32	
DATI CATASTALI	Comune	Foglio	Particella	Categoria
	SAN SEVERO	121	123	D/10
			125	A/7 – C/2
			129	A/4 – D/10
		148	F/2	
TIPOLOGIA	ATTIVITÀ AGRICOLA/RESIDENZIALE/MAGAZZINO/ UNITÀ COLLABENTI			
ABITATO	SÌ			
ABITABILE	SÌ			
POTENZIALE RICETTORE	SÌ			
DISTANZA TURBINA PIÙ VICINA	570m			

1.55 MANUFATTO 56



Coordinate geografiche UTM WGS84 33 NORD	Peculiarità del manufatto			
	est		nord	
	541.246,32		4.607.526,90	
DATI CATASTALI	Comune	Foglio	Particella	Categoria
	SAN SEVERO	121	3	A/3
TIPOLOGIA	RESIDENZIALE			
ABITATO	SÌ			
ABITABILE	SÌ			
POTENZIALE RICETTORE	SÌ			
DISTANZA TURBINA PIÙ VICINA	500m			

1.56 MANUFATTO 57



Coordinate geografiche UTM WGS84 33 NORD	Peculiarità del manufatto			
	est		nord	
	541.603.47		4.607.563,94	
DATI CATASTALI	Comune	Foglio	Particella	Categoria
	SAN SEVERO	121	131	F/2 – F/3
			133	F/2
134			F/2 – F/3	
TIPOLOGIA	UNITÀ COLLABENTI/ IN CORSO DI COSTRUZIONE			
ABITATO	NO			
ABITABILE	NO			
POTENZIALE RICETTORE	NO			
DISTANZA TURBINA	630m			

PROGETTO PER LA REALIZZAZIONE DI UN IMPIANTO PER LA PRODUZIONE DI ENERGIA MEDIANTE LO SFRUTTAMENTO DEL VENTO NEL TERRITORIO COMUNALE DI SAN SEVERO E MANFREDONIA (FG)

SCHEDE MONOGRAFICHE

1.57 MANUFATTO 58



Coordinate geografiche UTM WGS84 33 NORD	Peculiarità del manufatto			
	est		nord	
	541.715,88		4.607.726,96	
DATI CATASTALI	Comune	Foglio	Particella	Categoria
	SAN SEVERO	121	127	C/2
TIPOLOGIA	MAGAZZINO E LOCALI DEPOSITO			
ABITATO	NO			
ABITABILE	NO			
POTENZIALE RICETTORE	NO			
DISTANZA TURBINA	530m			

1.58 MANUFATTO 59



Coordinate geografiche UTM WGS84 33 NORD	Peculiarità del manufatto			
	est		nord	
	542.124,52		4.608.074,27	
DATI CATASTALI	Comune	Foglio	Particella	Categoria
	SAN SEVERO	137	56	COSTR NO AB
TIPOLOGIA	RUDERE (SOLO DA DEMOLIRE)			
ABITATO	NO			
ABITABILE	NO			
POTENZIALE RICETTORE	NO			
DISTANZA TURBINA	405m			

1.59 MANUFATTO 60



Coordinate geografiche UTM WGS84 33 NORD	Peculiarità del manufatto			
	est		nord	
	542.654,46		4.608.062,07	
DATI CATASTALI	Comune	Foglio	Particella	Categoria
	SAN SEVERO	138	187	F/2
TIPOLOGIA	UNITÀ COLLABENTI			
ABITATO	NO			
ABITABILE	NO			
POTENZIALE RICETTORE	NO			
DISTANZA TURBINA	555m			

1.60 MANUFATTO 61



Coordinate geografiche UTM WGS84 33 NORD	Peculiarità del manufatto			
	est		nord	
	536.518,11		4.611.925,88	
DATI CATASTALI	Comune	Foglio	Particella	Categoria
	SAN SEVERO	70	501	C/2
TIPOLOGIA	MAGAZZINO E LOCALI DEPOSITO			
ABITATO	NO			
ABITABILE	NO			
POTENZIALE RICETTORE	NO			
DISTANZA TURBINA	150m			

SCHEDE MONOGRAFICHE

1.61 MANUFATTO 62



Coordinate geografiche UTM WGS84 33 NORD	Peculiarità del manufatto			
	est		nord	
	536.887,16		4.612.263,63	
DATI CATASTALI	Comune	Foglio	Particella	Categoria
	SAN SEVERO	69	171	C/2
TIPOLOGIA	MAGAZZINO E LOCALI DEPOSITO			
ABITATO	NO			
ABITABILE	NO			
POTENZIALE RICETTORE	NO			
DISTANZA TURBINA	530m			

1.62 MANUFATTO 63



Coordinate geografiche UTM WGS84 33 NORD	Peculiarità del manufatto			
	est		nord	
	536.775,41		4.611.385,27	
DATI CATASTALI	Comune	Foglio	Particella	Categoria
	SAN SEVERO	70	495	F/2
TIPOLOGIA	UNITÀ COLLABENTI			
ABITATO	NO			
ABITABILE	NO			
POTENZIALE RICETTORE	NO			
DISTANZA TURBINA PIÙ VICINA	455m			

1.63 MANUFATTO 64



Coordinate geografiche UTM WGS84 33 NORD	Peculiarità del manufatto			
	est		nord	
	536.915,12		4.611.532,28	
DATI CATASTALI	Comune	Foglio	Particella	Categoria
	SAN SEVERO	70	496	C/2
TIPOLOGIA	MAGAZZINO (allo stato attuale è demolito)			
ABITATO	NO			
ABITABILE	NO			
POTENZIALE RICETTORE	NO			
DISTANZA TURBINA	410m			

PROGETTO PER LA REALIZZAZIONE DI UN IMPIANTO PER LA PRODUZIONE DI ENERGIA MEDIANTE LO SFRUTTAMENTO DEL VENTO NEL TERRITORIO COMUNALE DI SAN SEVERO E MANFREDONIA (FG)

SCHEDE MONOGRAFICHE

1.64 MANUFATTO 65

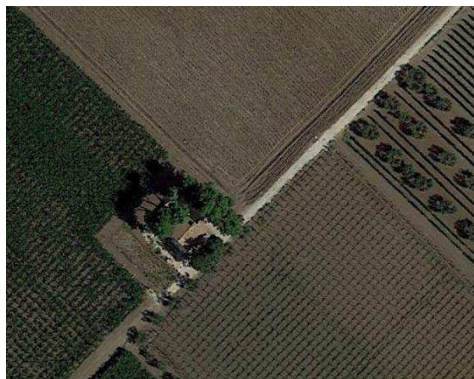

Coordinate geografiche UTM WGS84 33 NORD	Peculiarità del manufatto			
	est		nord	
	537.064,33		4.611.158,77	
DATI CATASTALI	Comune	Foglio	Particella	Categoria
	SAN SEVERO	70	236	COSTR NO AB
TIPOLOGIA	RUDERE (SOLO DA DEMOLIRE)			
ABITATO	NO			
ABITABILE	NO			
POTENZIALE RICETTORE	NO			
DISTANZA TURBINA	155m			

1.65 MANUFATTO 66



Coordinate geografiche UTM WGS84 33 NORD	Peculiarità del manufatto			
	est		nord	
	537.278,42		4.611278,22	
DATI CATASTALI	Comune	Foglio	Particella	Categoria
	SAN SEVERO	70	493	F/2
TIPOLOGIA	UNITÀ COLLABENTI			
ABITATO	NO			
ABITABILE	NO			
POTENZIALE RICETTORE	NO			
DISTANZA TURBINA	100m			

1.66 MANUFATTO 67



Coordinate geografiche UTM WGS84 33 NORD	Peculiarità del manufatto			
	est		nord	
	537.453,68		4.610.992,01	
DATI CATASTALI	Comune	Foglio	Particella	Categoria
	SAN SEVERO	70	503	F/2
TIPOLOGIA	UNITÀ COLLABENTI			
ABITATO	NO			
ABITABILE	NO			
POTENZIALE RICETTORE	NO			
DISTANZA TURBINA PIÙ VICINA	320m			

PROGETTO PER LA REALIZZAZIONE DI UN IMPIANTO PER LA PRODUZIONE DI ENERGIA MEDIANTE LO SFRUTTAMENTO DEL VENTO NEL TERRITORIO COMUNALE DI SAN SEVERO E MANFREDONIA (FG)

SCHEDE MONOGRAFICHE

1.67 MANUFATTO 68



Coordinate geografiche UTM WGS84 33 NORD	Peculiarità del manufatto			
	est		nord	
	537.545,14		4.610.500,67	
DATI CATASTALI	Foglio	Particella	Foglio	Categoria
	112	294	112	C/2
TIPOLOGIA	UNITÀ COLLABENTI			
ABITATO	NO			
ABITABILE	NO			
POTENZIALE RICETTORE	NO			
DISTANZA TURBINA	460m			

1.68 MANUFATTO 69



Coordinate geografiche UTM WGS84 33 NORD	Peculiarità del manufatto			
	est		nord	
	537.811,68		4.611.026,07	
DATI CATASTALI	Comune	Foglio	Particella	Categoria
	SAN SEVERO	112	273	COSTR NO AB
TIPOLOGIA	RUDERE (SOLO DA DEMOLIRE)			
ABITATO	NO			
ABITABILE	NO			
POTENZIALE RICETTORE	NO			
DISTANZA TURBINA PIÙ VICINA	365m			

1.69 MANUFATTO 70



Coordinate geografiche UTM WGS84 33 NORD	Peculiarità del manufatto			
	est		nord	
	563.463,09		4.583.379,02	
DATI CATASTALI	Comune	Foglio	Particella	Categoria
	SAN SEVERO	112	2	FABB DIRUTO
TIPOLOGIA	FABBRICATO DIRUTO			

PROGETTO PER LA REALIZZAZIONE DI UN IMPIANTO PER LA PRODUZIONE DI ENERGIA MEDIANTE LO SFRUTTAMENTO DEL VENTO NEL TERRITORIO COMUNALE DI SAN SEVERO E MANFREDONIA (FG)

SCHEDE MONOGRAFICHE

	Peculiarità del manufatto
ABITATO	NO
ABITABILE	NO
POTENZIALE RICETTORE	NO
DISTANZA TURBINA PIÙ VICINA	440m

1.70 MANUFATTO 71



	Peculiarità del manufatto			
	est		nord	
Coordinate geografiche UTM WGS84 33 NORD	538.383,79		4.611.793,65	
DATI CATASTALI	Comune	Foglio	Particella	Categoria
	SAN SEVERO	113	333	FABBR RURALE
TIPOLOGIA	FABBRICATO RURALE			
ABITATO	NO			
ABITABILE	NO			
POTENZIALE RICETTORE	NO			
DISTANZA TURBINA PIÙ VICINA	440m			

1.71 MANUFATTO 72



	Peculiarità del manufatto			
	est		nord	
Coordinate geografiche UTM WGS84 33 NORD	538.525,87		4.610.875,38	
DATI CATASTALI	Comune	Foglio	Particella	Categoria
	SAN SEVERO	112	290	F/2
TIPOLOGIA	UNITÀ COLLABENTI			
ABITATO	NO			
ABITABILE	NO			
POTENZIALE RICETTORE	NO			
DISTANZA TURBINA PIÙ VICINA	595m			

SCHEDE MONOGRAFICHE

1.72 MANUFATTO 73



Coordinate geografiche UTM WGS84 33 NORD	Peculiarità del manufatto			
	est		nord	
	538.847,68		4.611.057,98	
DATI CATASTALI	Comune	Foglio	Particella	Categoria
	SAN SEVERO	118	199	C/2
TIPOLOGIA	MAGAZZINO E LOCALI DEPOSITO			
ABITATO	NO			
ABITABILE	NO			
POTENZIALE RICETTORE	NO			
DISTANZA TURBINA PIÙ VICINA	595m			

1.73 MANUFATTO 74



Coordinate geografiche UTM WGS84 33 NORD	Peculiarità del manufatto			
	est		nord	
	539.959,09		4.610.484,90	
DATI CATASTALI	Comune	Foglio	Particella	Categoria
	SAN SEVERO	118	67	COSTR NO AB
TIPOLOGIA	RUDERE (SOLO DA DEMOLIRE)			
ABITATO	NO			
ABITABILE	NO			
POTENZIALE RICETTORE	NO			
DISTANZA TURBINA	525m			

1.74 MANUFATTO 75



Coordinate geografiche UTM WGS84 33 NORD	Peculiarità del manufatto			
	est		nord	
	539.990,95		4.610.542,35	
DATI CATASTALI	Comune	Foglio	Particella	Categoria
	F/2	118	67	F/2
TIPOLOGIA	UNITÀ COLLABENTI			
ABITATO	NO			
ABITABILE	NO			
POTENZIALE RICETTORE	NO			
DISTANZA TURBINA	500m			