



think energy

WPD TRIOLO S.r.l.

PROGETTO PER LA REALIZZAZIONE DI UN IMPIANTO PER LA PRODUZIONE DI ENERGIA MEDIANTE LO SFRUTTAMENTO DEL VENTO NEL TERRITORIO COMUNALE DI SAN SEVERO (FG)

PROGETTO DEFINITIVO

prima emissione: febbraio 2020

REV.	DATA	DESCRIZIONE:

PROGETTAZIONE



via Volga c/o Fiera del Levante Pad.129 - BARI (BA)  
ing. Sebanino GIOTTA - ing. Fabio PACCAPELO  
ing. Francesca SACCAROLA - ing. Giuseppe NOBILE



via Beatrice Acquaviva D'Aragona n.5 - CAVALLINO (LE)  
ing. Daniele CALO'

ARCHITETTURA E PAESAGGIO



VIRUSDESIGN®  
arch. Vincenzo RUSSO  
via Puglie n.8 - Cerignola (FG)



GEOLOGIA

geol. Giuseppe CALO'

ACUSTICA

ing. Sabrina SCARAMUZZI

ARCHEOLOGIA

Nostòi S.r.l.

Nostoi S.R.L.  
Via San Marco, 1511  
30015 CHIOGGIA (VE)  
C.F.P. e Iscriz. al R. 03 653 560 276  
REA VE 327005

STUDIO PEDO-AGRONOMICO

dr. agr. Pierangelo RUSSO

ASPETTI NATURALISTICI, FAUNISTICI E PEDOLOGIA

dott. Rocco LABADESSA

COMUNICAZIONE

Flame Soc. Coop. a.r.l.



SIA.ES. STUDI SPECIALISTICI

ES.9 NATURA E BIODIVERSITÀ

ES.9.3 CARTA DELLA VEGETAZIONE



Legenda

● Aerogeneratori di progetto

Carta della vegetazione

- Comunità sinantropiche e ruderali
- Comunità nitrofile segetali
- Comunità nitrofile dei vigneti
- Comunità nitrofile dei frutteti
- Comunità nitrofile degli oliveti
- Comunità subnitrofile degli incolti
- Comunità seminaturali dei pascoli
- Comunità igro-nitrofile

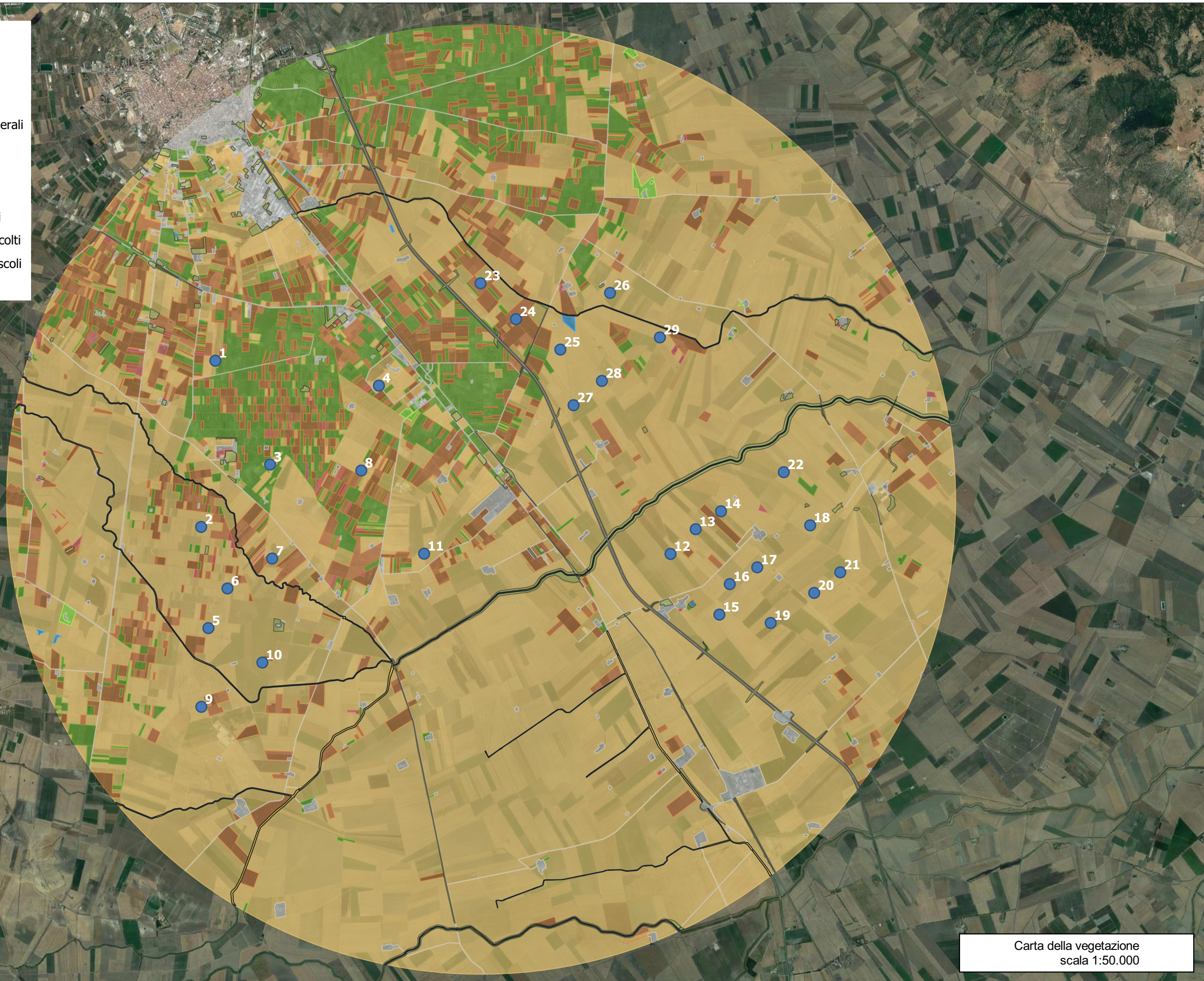

Carta della vegetazione  
scala 1:50.000