TAPPO DI CHIUSURA TERMORESTRINGENTE PER TUBO DI PROTEZIONE

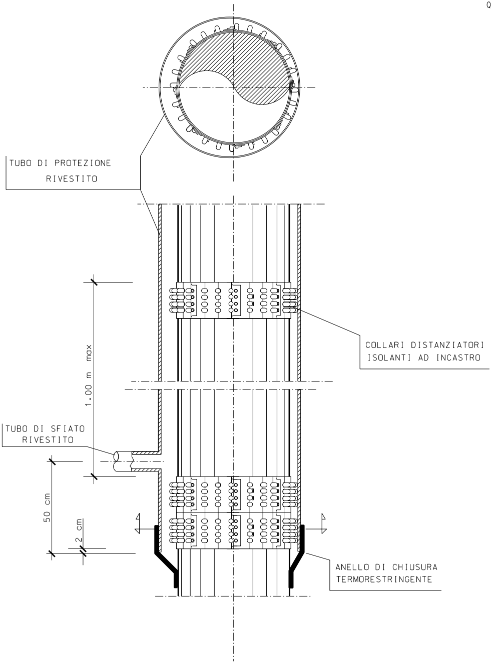
TUBO DI PROTEZIONE RIVESTITO
COLLARI DISTANZIATORI ISOLANTI AD INCASTRO
1.00 m max
TUBO DI SFIATO RIVESTITO
50 cm
2 cm
ANELLO DI CHIUSURA TERMORESTRINGENTE

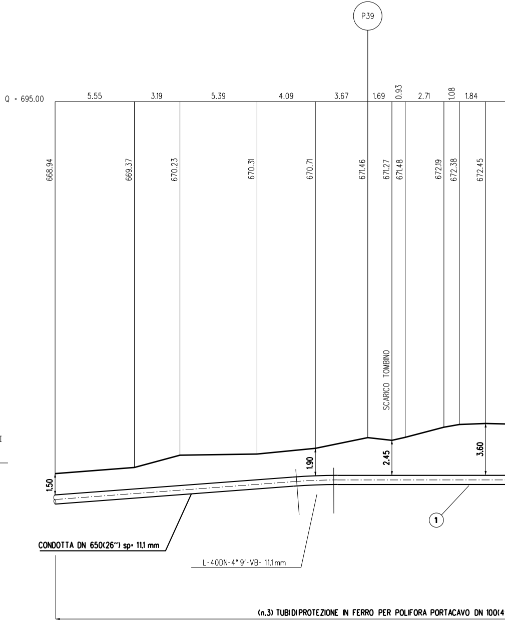
P39
Q = 695.00
5.55
3.19
5.39
4.09
3.67
1.69
0.93
2.71
1.08
1.84
668.94
669.37
670.23
670.31
670.71
671.46
671.27
671.48
672.19
672.38
672.45
SCARICO TOMBINO
1.50
1.90
2.45
3.60
1
CONDOTTA DN 650(26") sp= 11,1 mm
L-40DN-4° 9'-VB- 11.1mm
(n.3) TUBI DI PROTEZIONE IN FERRO PER POLIFORA PORTACAVO DN 100(4

NOTA :

PRIMA DI PROCEDERE CON L'ESECUZIONE DEGLI S
E' NECESSARIO ACCERTARE L'ESATTA UBICAZIONE
TUTTI I SERVIZI INTERRATI INTERFERENTI.

L'INDAGINE ANDRA' SVOLTA MEDIANTE L'ESECUZIO
ED ALLA PRESENZA DI RAPPRESENTANTI DELL'EN

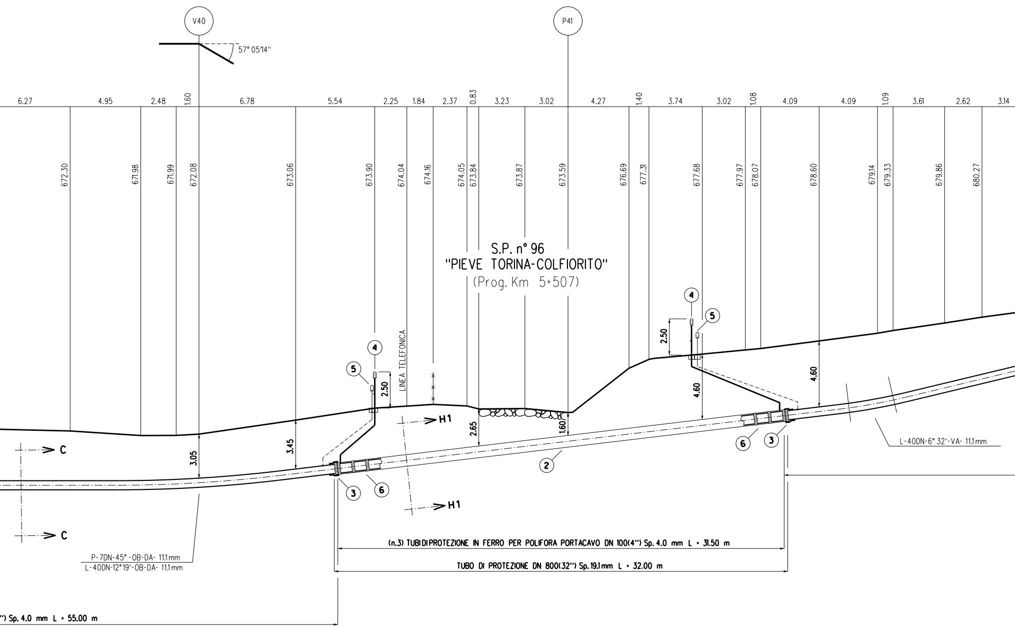
V40
P41
57° 05'14"
6.27
4.95
2.48
1.60
6.78
5.54
2.25
1.84
2.37
0.83
3.23
3.02
4.27
1.40
3.74
3.02
1.08
4.09
4.09
1.09
3.61
2.62
3.14
672.30
671.98
671.99
672.08
673.06
673.90
674.04
674.16
674.05
673.84
673.87
673.59
676.69
677.31
677.68
677.97
678.07
678.60
679.14
679.33
679.86
680.27
S.P. n° 96
"PIEVE TORINA-COLFIORITO"
(Prog. Km 5+507)
LINEA TELEFONICA
4
5
2.50
4
5
2.50
4.60
4.60
3.05
3.45
2.65
1.60
H1
H1
C
C
2
3
6
3
6
P-7DN-45°-OB-DA- 11.1mm
L-40DN-12°19'-OB-DA- 11.1mm
L-40DN-6° 32'-VA- 11.1mm
(n.3) TUBI DI PROTEZIONE IN FERRO PER POLIFORA PORTACAVO DN 100(4") Sp. 4.0 mm L = 31.50 m
TUBO DI PROTEZIONE DN 800(32") Sp. 19.1mm L = 32.00 m
") Sp. 4.0 mm L = 55.00 m

CAVI DEL METANODOTTO
PLANO-ALTIMETRICA DI

NE DI SAGGI A MANO
TE PROPRIETARIO.

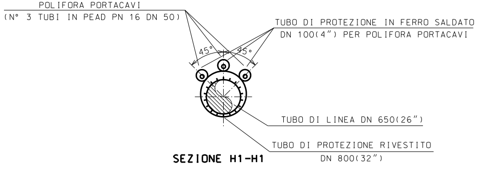
POLIFORA PORTACAVI
(N° 3 TUBI IN PEAD PN 16 DN 50)
TUBO DI PROTEZIONE IN FERRO SALDATO
DN 100(4") PER POLIFORA PORTACAVI
45°
45°
TUBO DI LINEA DN 650(26")
TUBO DI PROTEZIONE RIVESTITO
DN 800(32")

SEZIONE H1-H1

SEZIONE A - B scala 1:200

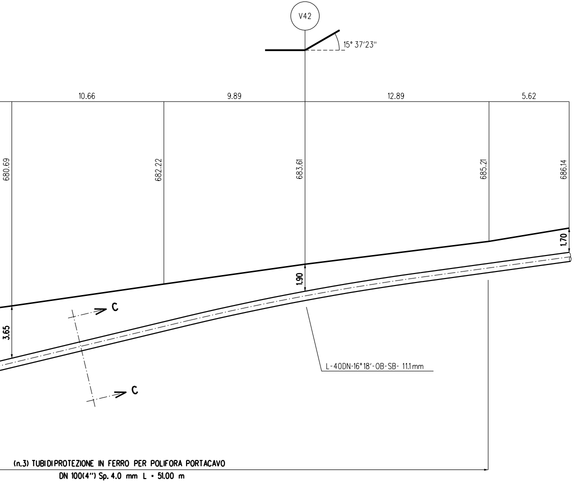
V42
15° 37'23"
10.66
9.89
12.89
5.62
680.69
682.22
683.61
685.21
686.14
1.70
1.90
3.65
C
C
L-40DN-16°18'-OB-SB- 11.1mm
(n.3) TUBIDIPROTEZIONE IN FERRO PER POLIFORA PORTACAVO
DN 100(4") Sp. 4.0 mm L = 51.00 m

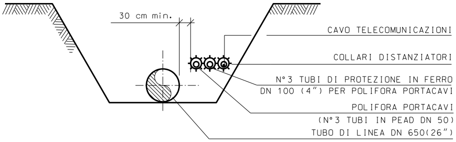
30 cm min.
CAVO TELECOMUNICAZIONI
COLLARI DISTANZIATORI
N°3 TUBI DI PROTEZIONE IN FERRO
DN 100 (4") PER POLIFORA PORTACAVI
POLIFORA PORTACAVI
(N°3 TUBI IN PEAD DN 50)
TUBO DI LINEA DN 650(26")

SEZIONE C-C

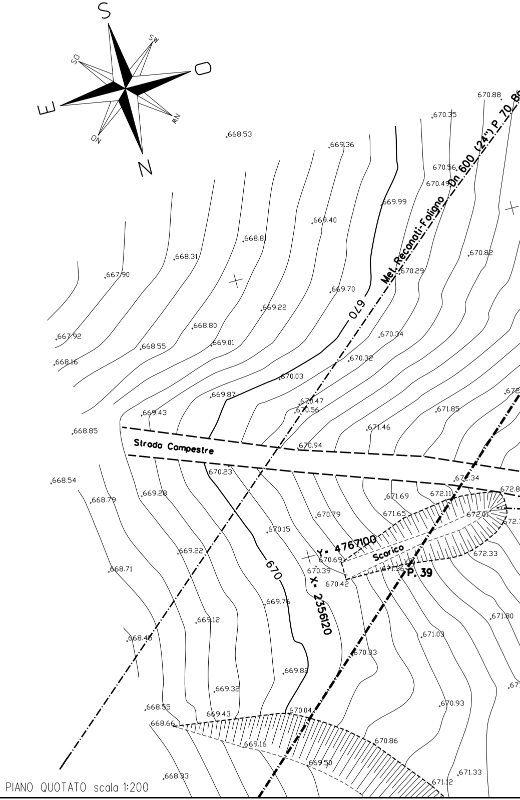
S
SW
SO
O
E
NW
NO
N
Met. Recanati-Foligno Dn 600 (24") P 70 Ba
Strada Campestre
Scarico
Y. 4767100
X. 2356120
P. 39
670
670
670.88
670.35
668.53
669.36
670.56
670.49
669.99
669.40
668.81
670.82
668.31
667.90
670.29
669.70
669.22
668.80
667.92
668.55
669.01
670.34
668.16
670.32
670.03
669.87
670.47
670.56
671.85
669.43
671.46
668.85
670.94
670.23
672.34
668.54
671.69
672.11
672.8
668.79
669.28
670.79
671.65
672.01
670.15
669.22
670.69
670.39
671.36
670.42
672.33
668.71
669.76
669.12
671.80
668.45
671.03
670.33
669.82
669.32
670.93
668.55
670.04
669.43
668.66
670.86
669.16
669.50
668.33
671.33
671.12

PIANO QUOTATO scala 1:200

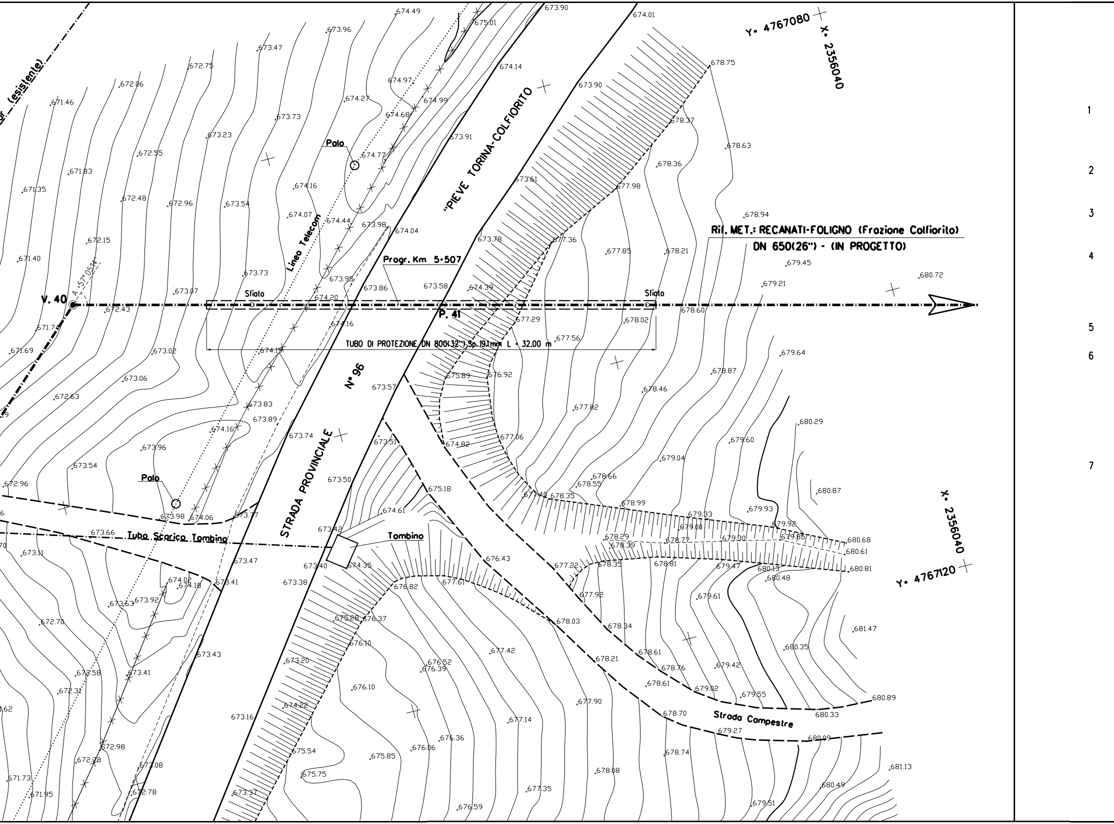
Rif. MET.: RECANATI-FOLIGNO (Frazione Colfiorito)
DN 650(26") - (IN PROGETTO)
Y= 4767080
X= 2356040
X= 2356040
Y= 4767120
"PIEVE TORINA-COLFIORITO"
STRADA PROVINCIALE
N° 96
Progr. Km 5+507
Sfiato
Sfiato
V. 40
P. 41
A=57°05'14"
TUBO DI PROTEZIONE DN 800(32") Sp. 19.1mm L = 32.00 m
Linea Telecom
Palo
Palo
Tubo Scarico Tombino
Tombino
Strada Campestre
(esistente)
674.49
673.96
673.47
672.75
672.06
671.46
673.73
673.23
672.55
671.83
671.35
672.48
672.96
673.54
672.15
671.40
673.73
673.07
672.43
671.74
671.69
673.02
673.06
672.63
673.83
673.89
673.96
673.54
672.96
673.98
674.06
673.77
673.66
673.11
673.47
674.02
674.18
673.41
673.63
673.92
672.70
673.43
673.41
672.58
672.31
672.98
672.78
671.73
671.95
673.08
672.78
675.01
674.97
674.27
674.99
674.68
674.77
674.16
674.07
674.44
673.98
674.04
673.95
674.20
673.86
673.58
674.39
674.16
674.19
674.16
673.57
673.74
673.51
673.50
675.18
674.61
673.42
673.40
674.35
673.38
673.16
673.37
673.20
674.22
675.54
675.75
675.85
676.06
676.36
676.59
677.35
677.14
677.90
676.10
676.52
676.39
677.42
675.28
676.37
676.10
676.82
677.61
676.43
677.22
677.92
678.03
678.21
678.34
673.90
674.01
674.14
673.90
673.91
673.61
673.78
677.36
677.98
678.37
678.36
678.75
678.63
678.94
677.85
678.21
679.45
679.21
680.72
678.60
678.02
677.29
677.56
676.92
675.89
674.82
677.06
677.82
678.46
678.87
679.64
680.29
679.60
679.04
678.66
678.55
677.40
678.35
678.99
679.33
679.00
679.93
679.92
679.80
680.68
680.61
680.81
680.87
678.29
678.39
678.77
679.30
678.35
678.81
679.47
680.13
680.48
679.61
681.47
680.35
679.42
678.61
678.76
678.61
679.02
679.55
680.89
680.33
678.70
679.27
680.09
678.74
678.08
681.13
680.49
679.51
1
2
3
4
5
6
7

TABELLA DELLE ANNOTAZIONI

Tubo di acciaio Grado EN L415NB/MB DN 650 (26") Sp. 11.1 mm costruito secondo tab. GASD A.01.01.20 rivestimento in Polietilene Sp.2.5 mm	
Tubo di protezione in acciaio Grado L415MB DN 800 (32") Sp. 19.1 mm costruito secondo tab. GASD A.01.04.01	32.00 m
Anello di chiusura termorestringente DN 650 (26") x DN 800 (32") costruito secondo tab. GASD A9.01.10	n. 2
Apparecchiatura di sfiato e presa di segnalazione fuga gas Tipo2 costruito secondo tab. GASD A9.06.02	n. 2
Tubo di sfiato in Fe 33 UNI 7287/74 DN 80 (3") Sp. 3.0 mm costruito secondo tab. GASD A1.03.01	12.95 m
Punto di misura P.E. a cassetta piantana secondo tab. GASD 07.01.05	n. 2
Distanziatori isolanti a collare costruito secondo tab. GASD A.09.01.05	
tubo di sfiato e spurgo DN 100 (4") anelli	n. 159
tubo di linea DN 650 (26") anelli	n. 35
Tubo portacavo in Fe 00 DN 100 (4") Sp. 4.0 mm	412.50 m

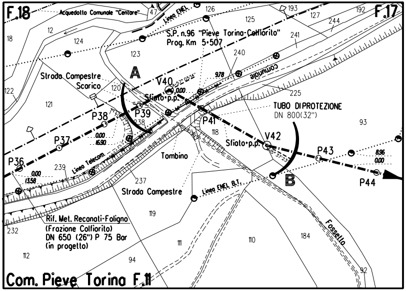
F.18
F.17
Acquedotto Comunale "Centare"
Linea ENEL
S.P. n.96 "Pieve Torina-Colfiorito"
Prog. Km 5+507
Strada Campestre
Scarico
A
V40
Sfiato p.p.
P36
P37
P38
P39
P41
V42
P43
P44
B
Comunale
Linea Telecom
Tombino
TUBO DI PROTEZIONE
DN 800(32")
Strada Campestre
Linea ENEL B.T.
Rif. Met. Recanati-Foligno
(Frazione Colfiorito)
DN 650 (26") P 75 Bar
(in progetto)
Fossello
0.00
13.58
16.90
9.78
8.96
Com. Pieve Torina F.11

STRALCIO PLANIMETRICO 1:2000
COMUNE DI PIEVE TORINA F.11-F.17-F.18

DISEGNI DI RIFERIMENTO	N.

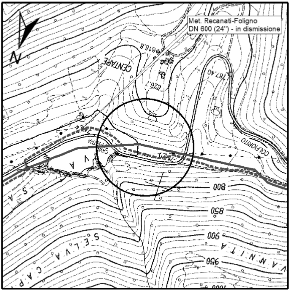
N
Met. Recanati-Foligno
DN 600 (24") - in dismissione
CENTARE
816.8
826.7
787.40
COLFIORITO
CAVA PIETRA
S.A.V.A.
800
850
900
950
1000
S.E.L.V.A. C.A.P.
V.A.N.N.I.T.A.

COROGRAFIA 1:10000
CTR 312160

Rev.	DATA	DESCRIZIONE	ELABORATO	VERIFICATO	APPROVATO
0	DIC. 2019	EMISSIONE	TARINI	BRUNETTI	MATTEI

CLIENTE snam

PROGETTISTA SAIPEM

COMMESSA SAIPEM
023087

UNITA'
000

Rif. Met.: RECANATI - FOLIGNO (Frazione Colfiorito)

DN 650(26"), DP 75 bar

Attraversamento: S.P. n°96 (Prog. Km 5+507)
"PIEVE TORINA-COLFIORITO"

DISEGNO LC-11E-83637

REVISIONE 0

FG. **DI**

SCALA 1:200

Il presente disegno e' di proprieta' aziendale - La societa' tutelera' i propri diritti a termine di legge.