

COMMITTENTE:

 RETE FERROVIARIA ITALIANA
 DIREZIONE TERRITORIALE PRODUZIONE DI FIRENZE

SOGGETTO TECNICO:
 RFI - DIREZIONE TERRITORIALE PRODUZIONE DI FIRENZE
 S.O. INGEGNERIA

PROGETTAZIONE:
 CIVIL DESIGN GROUP
 C.D.G. INGEGNERIA
 DNV-GL
 Società di Ingegneria a S.R.L.

PROGETTO DEFINITIVO

Accordo Quadro per la Progettazione Preliminare e/o Definitiva e/o Esecutiva incluse tutte le prestazioni speciali ed accessorie dovute, afferenti alla sede ferroviaria e/o alle sue opere civili e/o a fabbricati e relativi impianti di Rete Ferroviaria Italiana S.p.A. - giurisdizione della Direzione Territoriale Produzione di Firenze - Lotto n. 1.

Contratto applicativo N. 5042003837/18/30/120

Progettazione preliminare e definitiva per gli interventi infrastrutturali di soppressione dei passaggi a livello:

- al km 35+254, km 38+572, km 39+852 nel comune di Borgo S. Lorenzo;
- al km 6+656 nel comune di Vicchio;
- al km 14+311, km 17+685 nel comune di Dicomano;
- al km 24+931, km 25+930 nel comune di Rufina.

Pontassieve - Borgo San Lorenzo
 Soppressione P.L. - km 25+930 (comune di Rufina - ID08)
 Carta dei vincoli

SCALA 1:1000/10000
 Foglio 1 di 1

PROGETTO/ANNO	SOTTOPR.	LIVELLO	NOME DOC.	PROG.OP.	FASE FUNZ.	NUMERAZ.
306618	008	PD	TSSP	00	00	E041

Rev.	Descrizione	Redatto	Data	Verificato	Data	Approvato	Data	Autorizzato	Data
A	Prima emissione	L. Giugliano	10/04/2019	L. Giugliano	10/04/2019	C. Colletti	10/04/2019	C. Colletti	10/04/2019
				F. Colli		F. Colli		G. Tucci	

LINEA	SEDE TECNICA	NOME DOC.	NUMERAZIONE
L453	L02451	TSSP	
Verificato e trasmesso	Data	Convalidato	Data

File: 3066-18-008-PD-TSSP-00-00-E041-A

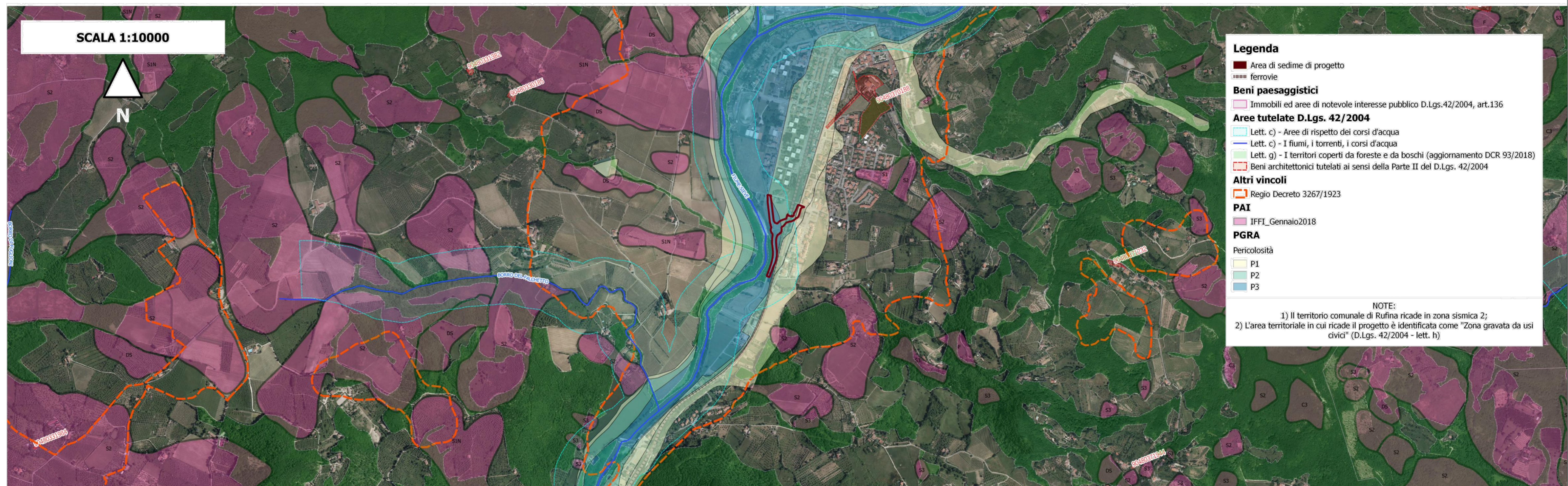

- Legenda**
- Area di sedime di progetto
 - ferrovie
 - Beni paesaggistici**
 - Immobili ed aree di notevole interesse pubblico D.Lgs.42/2004, art.136
 - Aree tutelate D.Lgs. 42/2004**
 - Let. c) - Aree di rispetto dei corsi d'acqua
 - Let. c) - I fiumi, i torrenti, i corsi d'acqua
 - Let. g) - I territori coperti da foreste e da boschi (aggiornamento DCR 93/2018)
 - Beni architettonici tutelati ai sensi della Parte II del D.Lgs. 42/2004
 - Altri vincoli**
 - Regio Decreto 3267/1923
 - PAI**
 - IFFI_Gennaio2018
 - PGRA**
 - Pericolosità
 - P1
 - P2
 - P3

NOTE:

- Il territorio comunale di Rufina ricade in zona sismica 2;
- L'area territoriale in cui ricade il progetto è identificata come "Zona gravata da usi civici" (D.Lgs. 42/2004 - lett. h)