



Regione Toscana - SITa: Aree Protette e siti Natura 2000

PARCHI

Scala 1 : 100,000

712,153.7

4,867,366

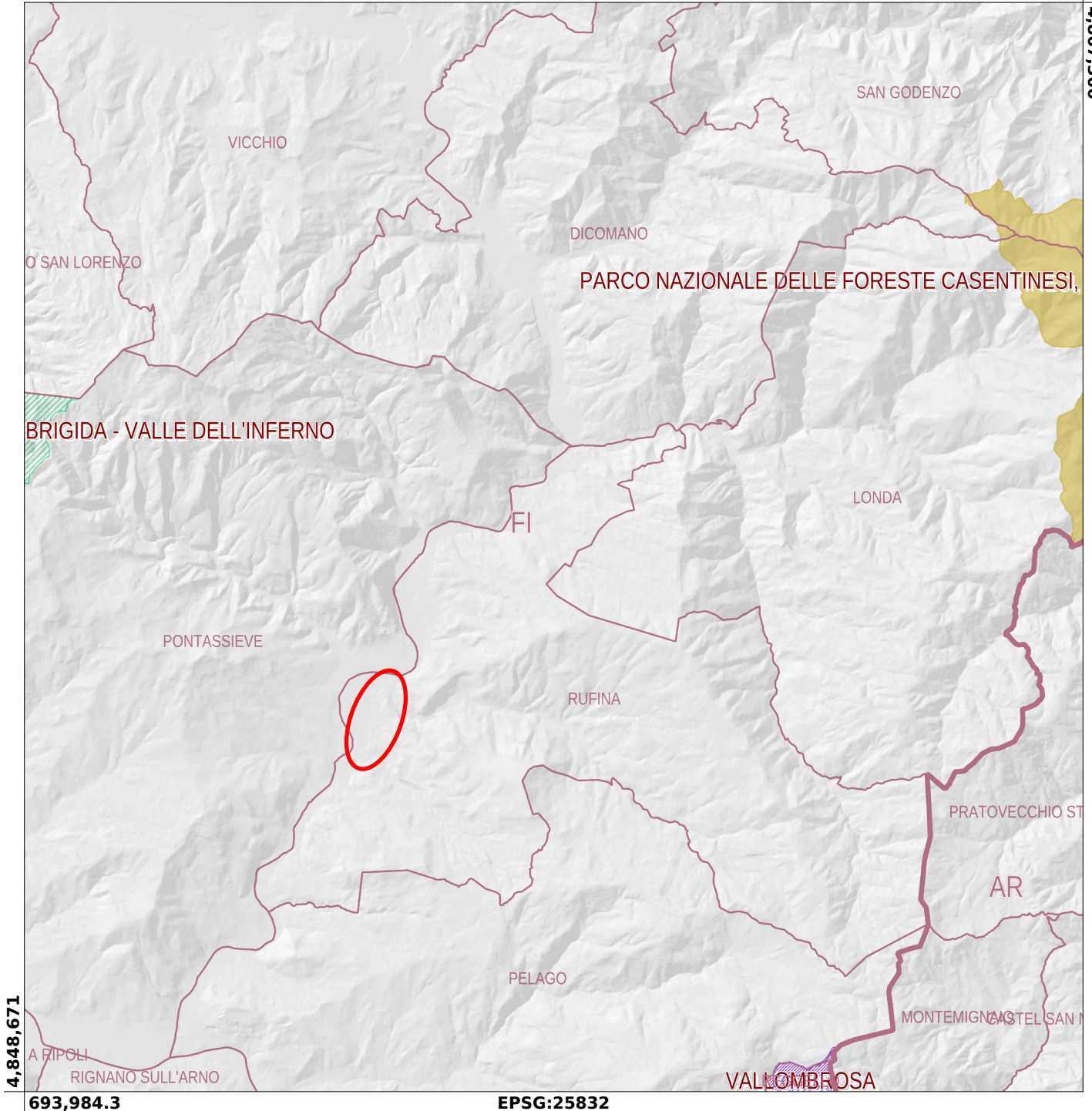

Localizzazione opere di soppressione P.L.

Legenda

Comuni (A)



confini comunali

Province

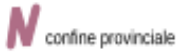

confine provinciale

Parco nazionale dell' Appennino Tosco-Emiliano



Parco appennino toscano-emiliano

Parco nazionale delle Foreste Casentinesi



Parco delle foreste casentinesi

Parco nazionale dell' Arcipelago Toscano



zona marina

zona marina di tipo 1

zona terrestre

zona terrestre di tipo 1

Riserve statali



riserva naturale statale

Parco regionale delle Alpi Apuane



Parco

Area contigua

Area di cava

Parco regionale della Maremma



Parco

Area contigua

Area esterna

Parco regionale Migliarino S. Rossore Massaciuccoli



Parco

Area contigua

Riserve naturali regionali (ex provinciali)



riserva

area contigua

Parchi provinciali



Parco

Area contigua

Aree marine protette



ANPIL



anpil

Siti di interesse regionale (sir)



Morfologia DTM CTR10k grey

 *Errore recupero legenda*