

A 4.1b. CARTA ARCHEOLOGICA

-  UT note da ricognizioni
-  Siti Noti da precedenti ricognizioni
-  Siti Noti dalla realizzazione del Parco Fri-El
-  Beni Paesaggistici (art.136)
-  Beni Monumentali (art.10)
-  Beni interesse archeologico (art.10)
-  1.3.2. Aree di interesse archeologico
-  Beni archeologici art.10 tratturi_matera
-  Aerogeneratori
-  Viabilità e cavidotti
-  Area indagine 5km

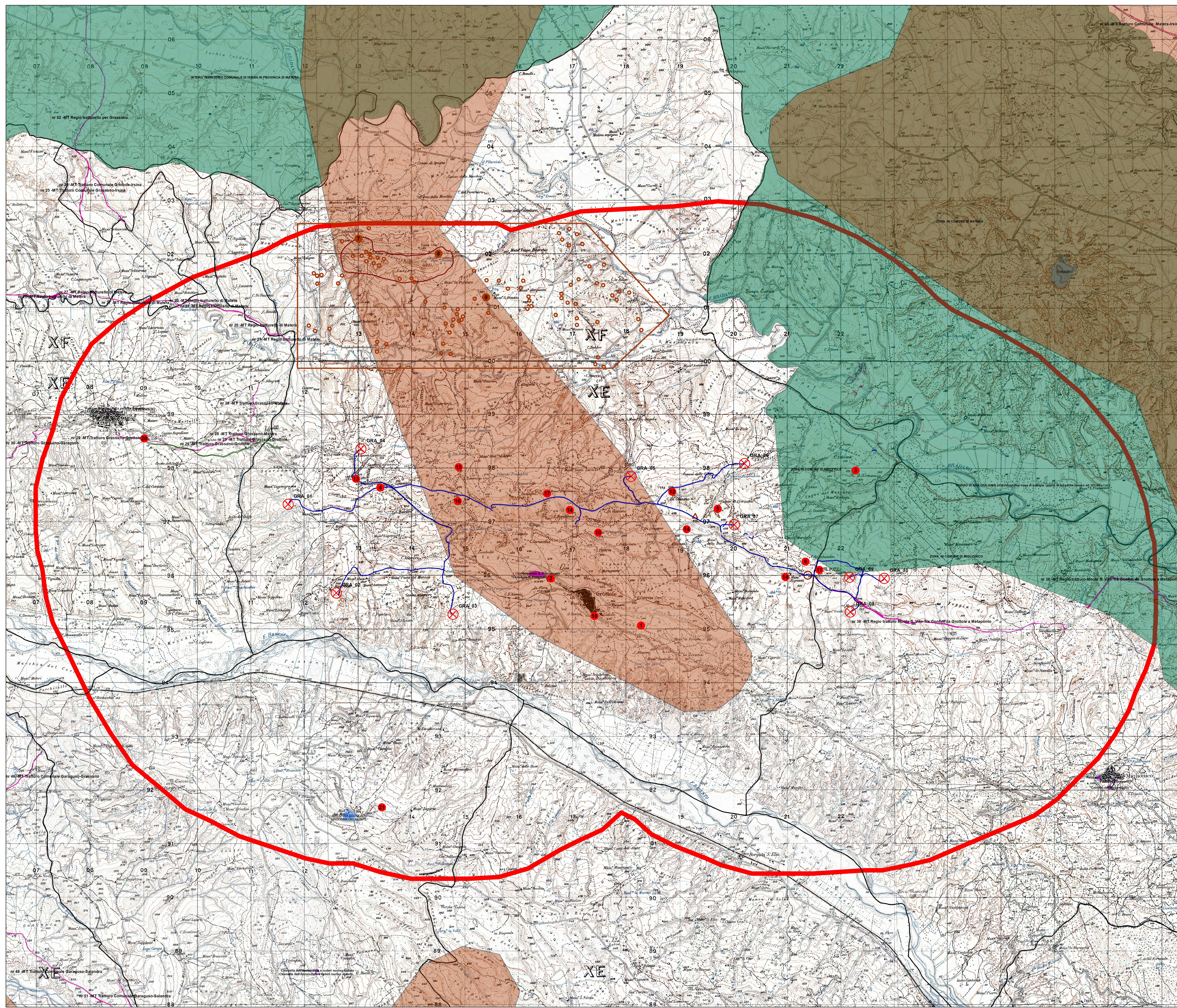

	REGIONE BASILICATA PROVINCIA DI MATERA COMUNI DI GROTTOLE E MIGLIONICO	 								
AUTORIZZAZIONE UNICA EX D.LGS. 387/2003										
Progetto Definitivo Parco eolico "Monte San Vito"										
TITOLO ELENCO A 4.1b. Carta Archeologica	DATA EMISSIONE FO.307 C A	DATA APPROVAZIONE FO.307 C A								
Scala: 1:20.000										
<table border="1" style="width: 100%; border-collapse: collapse;"> <tr> <td style="width: 25%;">MATERA</td> <td style="width: 25%;">MIGLIONICO</td> <td style="width: 25%;">GROTTOLE</td> <td style="width: 25%;">MATERA</td> </tr> <tr> <td style="text-align: center;">01</td> <td style="text-align: center;">02</td> <td style="text-align: center;">03</td> <td style="text-align: center;">04</td> </tr> </table>			MATERA	MIGLIONICO	GROTTOLE	MATERA	01	02	03	04
MATERA	MIGLIONICO	GROTTOLE	MATERA							
01	02	03	04							
FRI-EL Fri-El S.p.A. Piazza della Libertà 2 71018 Grottole (Matera) P. IVA 02522420718 Cod. Fisc. 07826200718		SOCIETÀ INTERESSATA Soc. Coop. AUTOKTON Via S. Giovanni Bosco 6 71013 Miglionico (Matera) P. IVA 02522420718 Cod. Fisc. 07826200718								
RESPONSABILE Lucio Celangone		RESPONSABILE Lucio Celangone								