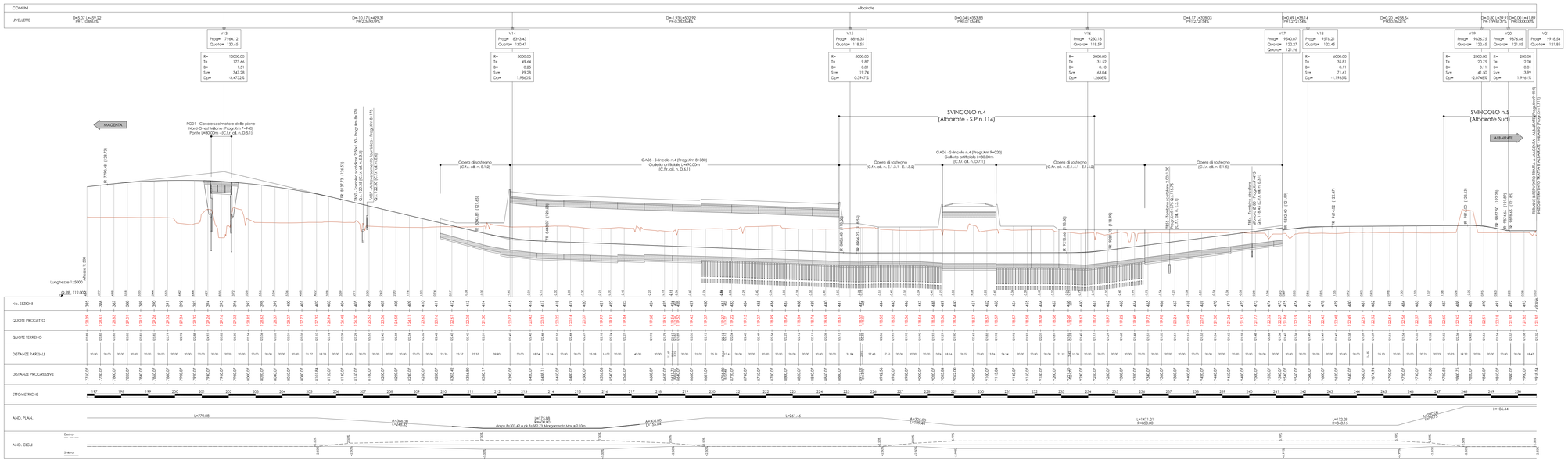


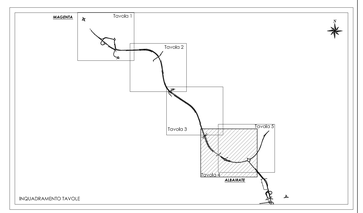


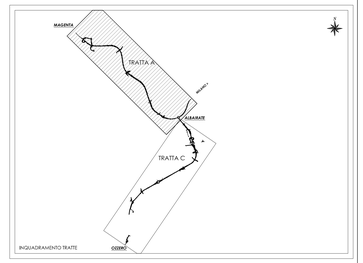


N. Progetto: N.PROT. CDG - 0163367-I

Data: 09/12/2008

**Anas SpA**

*Direzione Centrale Progettazione*

RegioneLombardia

Provincia di Milano

**Legge n. 345/97**
**Accordo di programma quadro in materia di trasporti**

Realizzazione di un sistema integrato di accessibilità ferroviaria e stradale all'aeroporto di Malpensa 2000

( CONVENZIONE DEL 29.10.1999 )

Collegamento tra la S.S.n.11 "Padana Superiore" a Magenta
e la Tangenziale ovest di Milano
Variante di Abbiategrasso sulla S.S.n.494 e adeguamento in sede
del tratto Abbiategrasso Vigevano fino al nuovo ponte sul Ticino

PROGETTO DEFINITIVO - 1° STRALCIO FUNZIONALE

C - PARTE STRADALE

TRATTA A : MAGENTA - ALBAIRATE
Profilo longitudinale tracciato principale (Tav.4/5)

| Revisioni | Controllato | Approvato | Data : Dicembre 2008 | Scala : 1:2000/200 |
|---|---|---|---|---|
| | | | Agg.to : Novembre 2014 | All.to n. C.6.5.4 |

Progettazione :
SEA Società Esercizi Aeroportuali S.p.A. 20090 Aeroporto Milano Linate tel. 02/74851

Progettazione redatta da :
ERRESTUDIO S.r.l. Società Ingegneria Consulenze
Centro operativo: 20090 TREZZANO S/N (MI), via Cristoforo Colombo n. 23

Il Progettista :
Il Direttore Tecnico
Dott.Ing. Renato DELLA VALLE

Visto
Lo Direzione Centrale Progettazione :
Dott. Ing. Nicola DINNELLA

Visto
Il Responsabile del Procedimento :
Dott. Ing. Domenico PERNUZELLI

E' severamente vietata la riproduzione e la cessione a terzi senza autorizzazione scritta di Erre Vi.A. s.r.l.