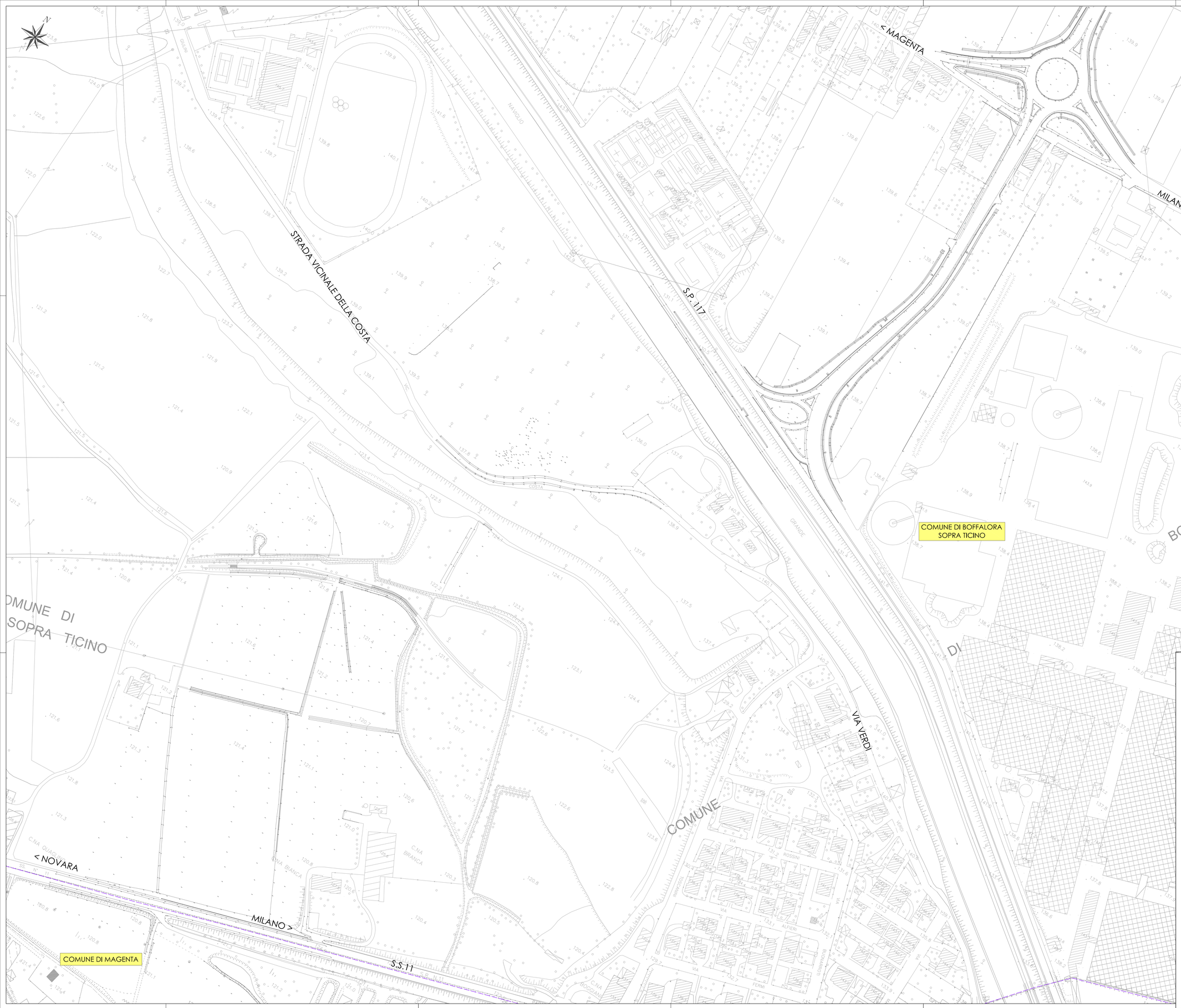

N. Progetto: N.PROT. CDG - 0163367-I

Data: 09/12/2008

Anas SpA

Direzione Centrale Progettazione

RegioneLombardia

Provincia di Milano

Legge n. 345/97
Accordo di programma quadro in materia di trasporti

Realizzazione di un sistema integrato di accessibilità ferroviaria e stradale all'aeroporto di Malpensa 2000

(CONVENZIONE DEL 29.10.1999)

Collegamento tra la S.S.n.11 "Padana Superiore" a Magenta
e la Tangenziale ovest di Milano
Variante di Abbiategrasso sulla S.S.n.494 e adeguamento in sede
del tratto Abbiategrasso Vigevano fino al nuovo ponte sul Ticino

PROGETTO DEFINITIVO - 1° STRALCIO FUNZIONALE

C - PARTE STRADALE

VARIANTE DI PONTENUOVO DI MAGENTA
Rilievo stato di fatto

Revisioni	Controllato	Approvato				
			Data :	Dicembre 2008	Scala :	1:1000
			Agg.to :	Novembre 2014	All.to n.	C.8.1.3

Progettazione :

SEA Società Esercizi Aeroportuali s.p.a.
20090 Aeroporto Milano Linate tel. 02/74851

Progettazione redatta da :

ERRevia s.r.l. RICERCA TERRITIO AMBIENTE
Centro operativo: 20090 TREZZANO s/N (MI), via Cristoforo Colombo n. 23

Il Progettista :

Il Direttore Tecnico
Dott.Ing. Alberto BRUNATI

Visto
Il Responsabile del Procedimento :
Dott. Ing. Domenico PETRUZZELLI

Visto
La Direzione Centrale Progettazione :
Dott. Ing. Nicola DINNELLA

È severamente vietata la riproduzione e la cessione a terzi senza autorizzazione scritta di Erre.VIA. s.r.l.