PIANTA ASSI TRAVI (scala 1:200)

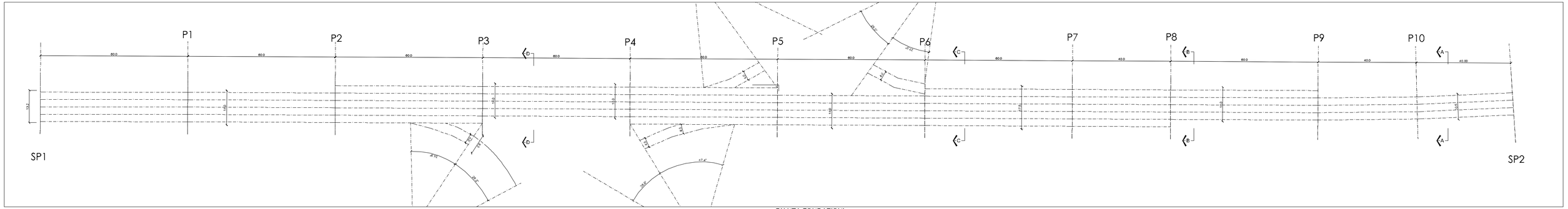

PIANTA FONDAZIONI (scala 1:200)

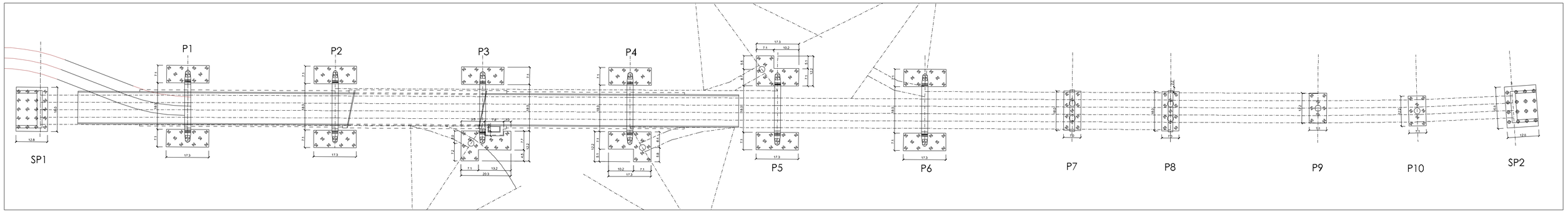

PROFILO LONGITUDINALE (scala 1:200)

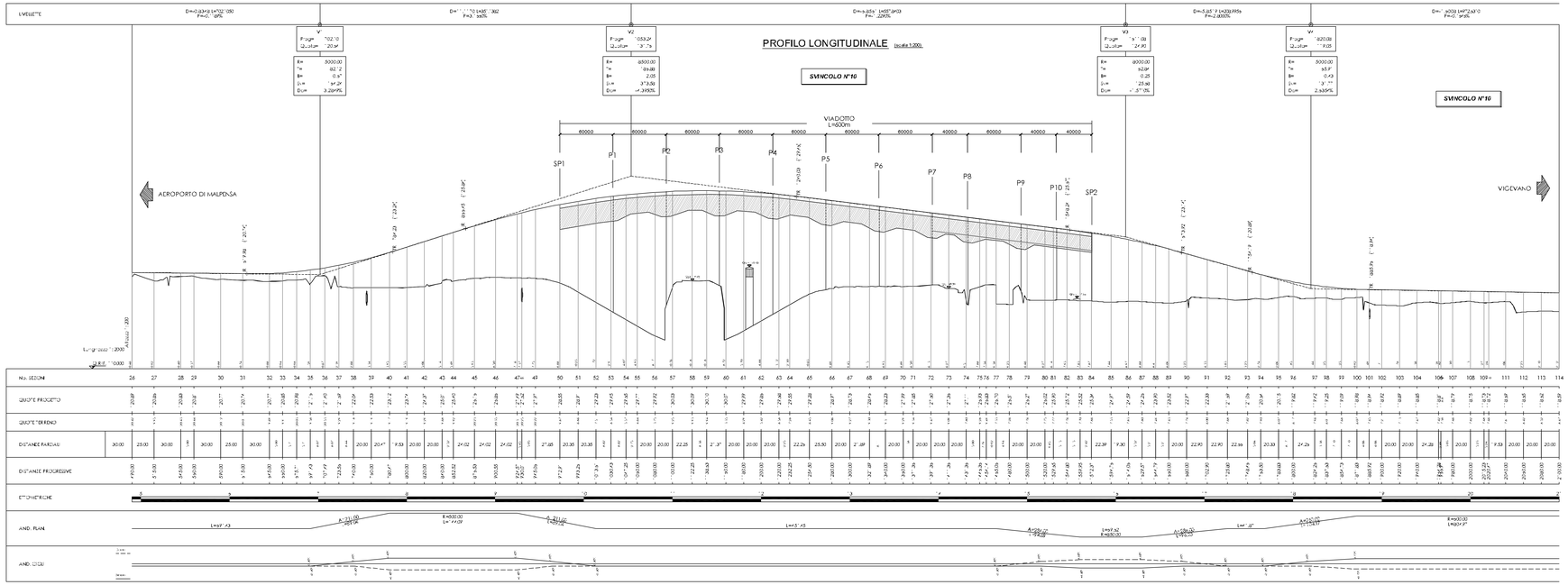

SEZIONE TRASVERSALE A - A (scala 1:100)

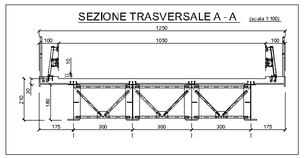

SEZIONE TRASVERSALE B - B (scala 1:100)

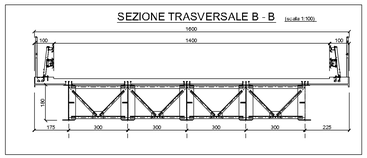

SEZIONE TRASVERSALE C - C (scala 1:100)

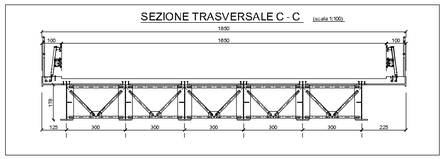

SEZIONE TRASVERSALE D - D (scala 1:100)

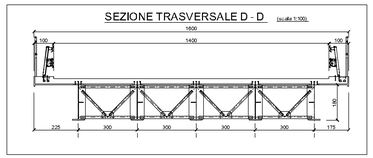

N. Progetto: N.PROT. CDG - 0163367-I

Data: 09/12/2008

Anas SpA

Direzione Centrale Progettazione

RegioneLombardia

Provincia di Milano

Legge n. 345/97

Accordo di programma quadro in materia di trasporti

Realizzazione di un sistema integrato di accessibilità ferroviaria e stradale all'aeroporto di Malpensa 2000

(CONVENZIONE DEL 29.10.1999)

Collegamento tra la S.S.n.11 "Padana Superiore" a Magenta e la Tangenziale ovest di Milano
Variante di Abbiategrasso sulla S.S.n.494 e adeguamento in sede del tratto Abbiategrasso Vigevano fino al nuovo ponte sul Ticino

PROGETTO DEFINITIVO - 1° STRALCIO FUNZIONALE

D - OPERE D'ARTE MAGGIORI

TRATTA C: ALBAIRATE - OZZERO
VI03 - Svincolo n.10 (Progr.Km0+973)
Viadotto L=600 m - Asta principale: Vista dinsieme

Revisioni	Controllato	Approvato	Data: Dicembre 2008	Scala: varie
			Aggiorn.: Novembre 2014	Allato n. D.8.1

Progettazione:

SLA Società Servizi Aeroportuali s.p.a. 20090 Aeroporto Milano Linate tel. 02/74851

Progettazione redatta da:

Ferrovia s.r.l. Ingegneria Trasporti Ambiente
Centro operativo: 20090 TREZZANO s/N (MI), via Cristoforo Colombo n. 23

Il Progettista:

Il direttore tecnico
Dott. Ing. Nicola DINNELLA

Visto
La Direzione Centrale Progettazione:
Dott. Ing. Nicola DINNELLA

Visto
Il Responsabile del Procedimento:
Dott. Ing. Domenico PETRUZZELLI

Il presente mese è stato dato la riproduzione e la divisione a terzi senza autorizzazione scritta di Ferrovia s.r.l.