

VIA L. DA VINCI

MASOL CONTINENTAL BIOFUEL srl

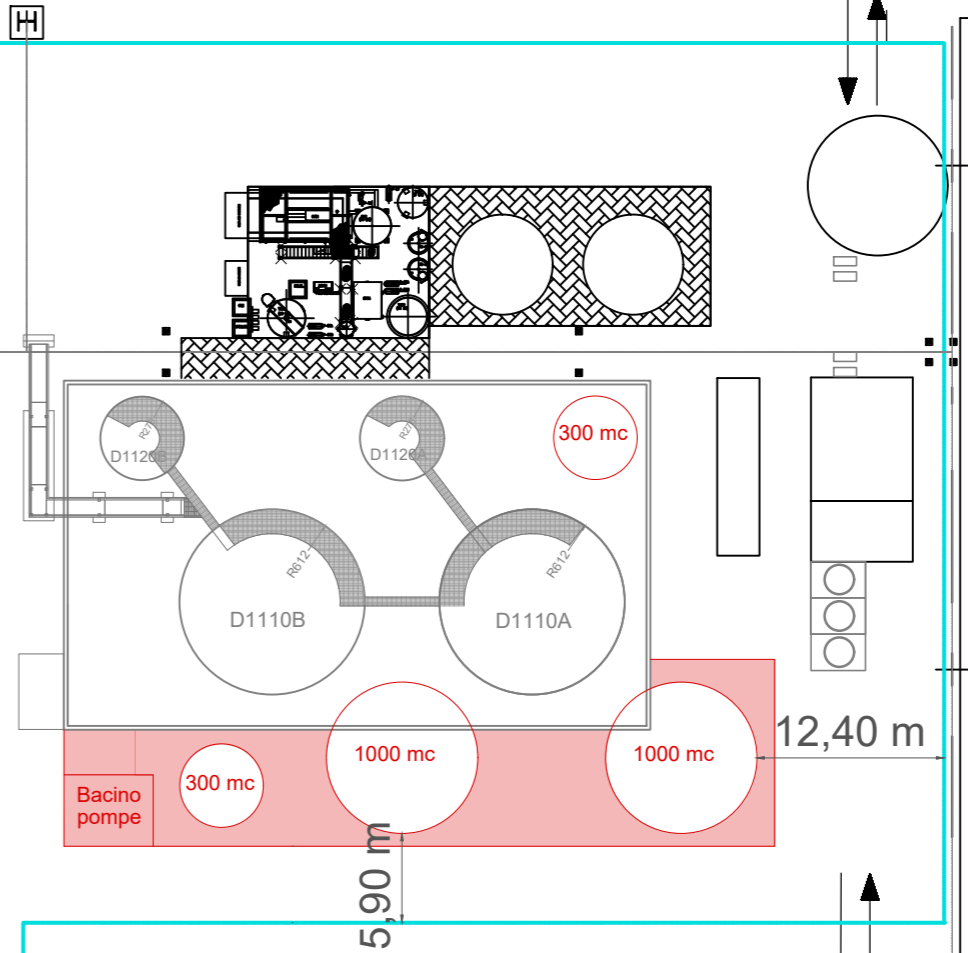

— Confini di proprietà Masol Continental Biofuel srl
— Nuovi interventi



BST ingegneria s.r.l.
 viale Italia, 395
 57124 LIVORNO
 tel 0586 581446
 fax 0586 580278
 e-mail: info@bstingegneria.it

Il tecnico
 Dott. Ing. Giampaolo Munafò

MASOL CONTINENTAL BIOFUEL S.r.l.
 via Leonardo da Vinci, 35/A - 57123 Livorno (LI)

data
 12/12/19

PRATICA DI ASSOGGETTABILITA' ALLA VIA
 Completamento ampliamento stabilimento
 Realizzazione nuovi serbatoi

TAVOLA
00

Planimetria area - Stato Approvato

scala
 1:500

tavola	versione	data	disegnatore	revisore	note
00	1.0	12/12/2019	Tavanti	Munafò	

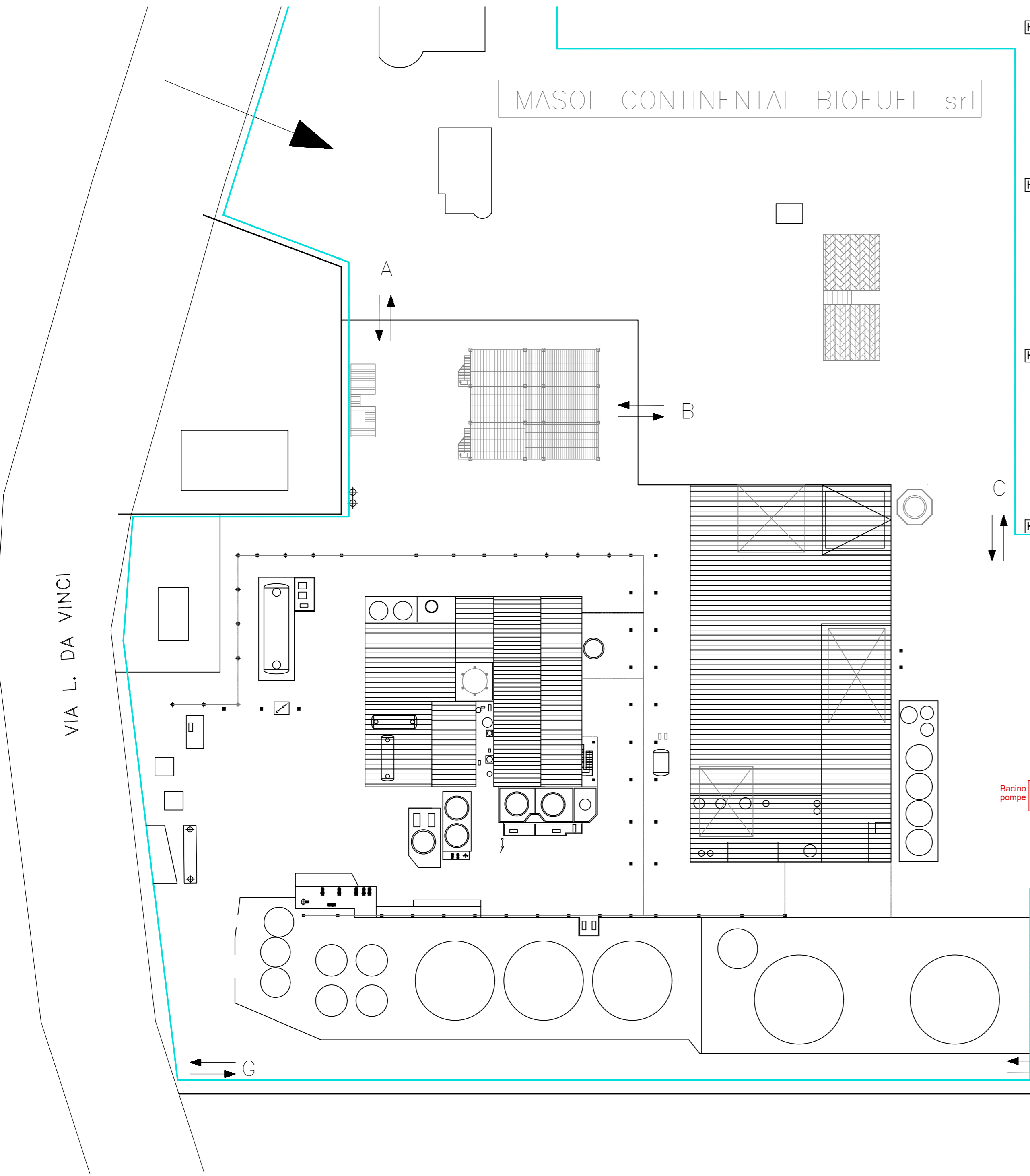

VIA L. DA VINCI

MASOL CONTINENTAL BIOFUEL srl

C

A

B

G

Bacino pompe

1000 mc

1000 mc

1000 mc

15,90 m

5,30 m

D1120

D1110B

D1110A

D1120

Confini di proprietà Masol Continental Biofuel srl
Nuovi interventi



BST ingegneria s.r.l.
viale Italia, 395
57124 LIVORNO
tel 0586 581446
fax 0586 580278
e-mail: info@bstingegneria.it

MASOL CONTINENTAL BIOFUEL S.r.l.
via Leonardo da Vinci, 35/A - 57123 Livorno (LI)

data
12/12/19

PRATICA DI ASSOGGETTABILITA' ALLA VIA
Completamento ampliamento stabilimento
Realizzazione nuovi serbatoi

TAVOLA
01

Stato Variante

scala
1:500

Il tecnico
Dott. Ing. Giampaolo Munafò

tavola	versione	data	disegnatore	revisore	note
01	1.0	12/12/2019	Tavanti	Munafò	

STATO APPROVATO

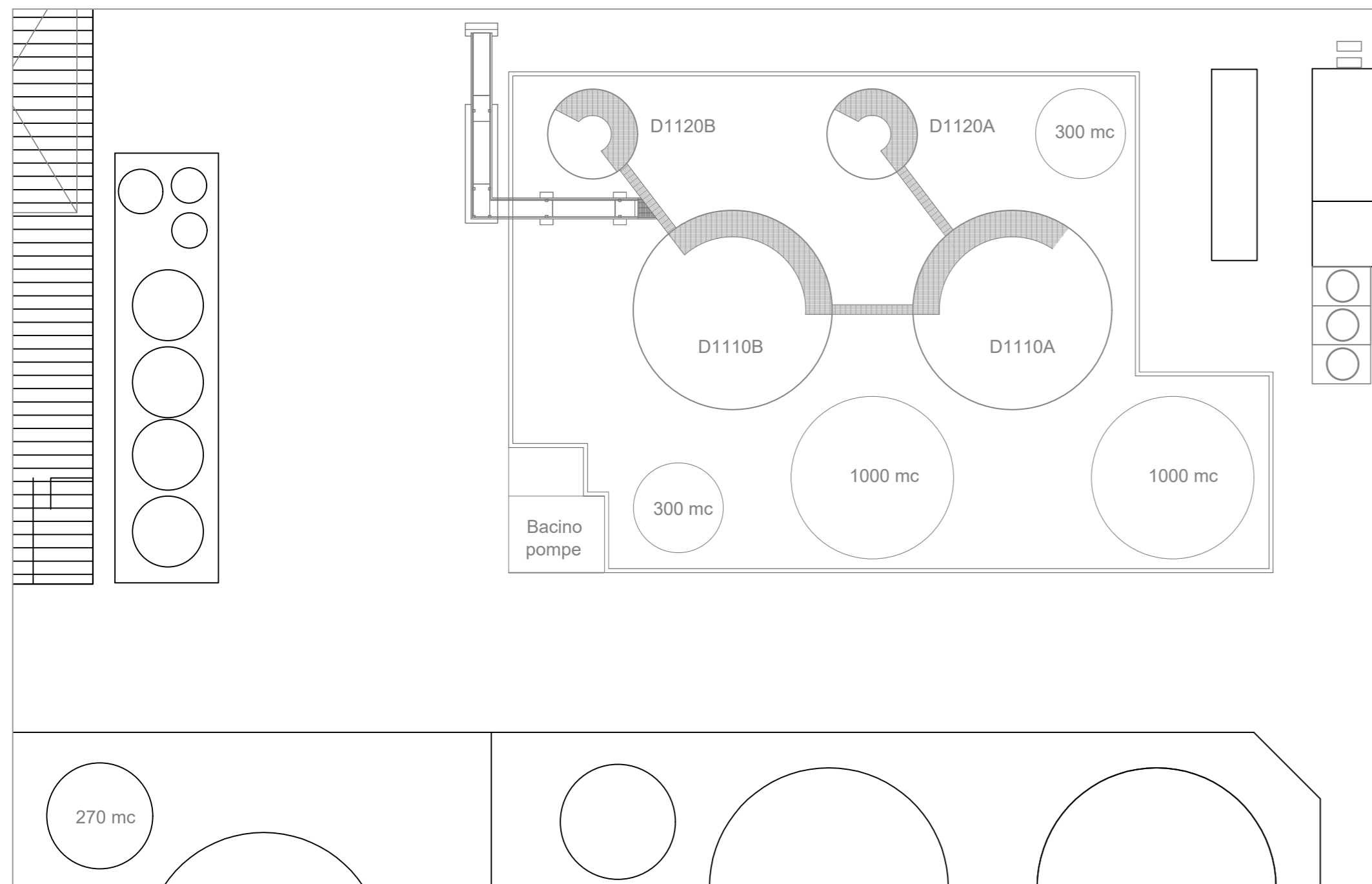

STATO VARIANTE

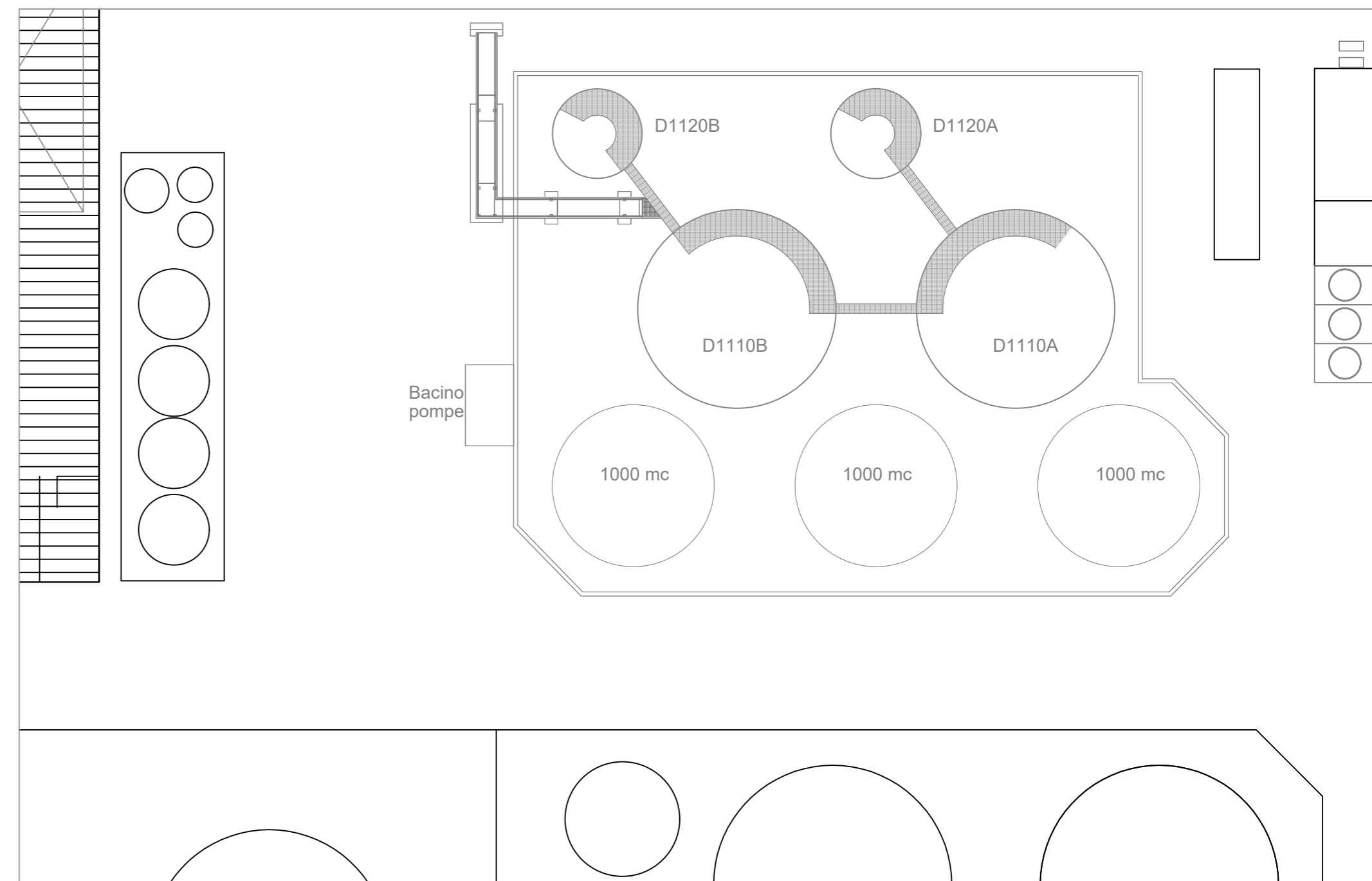

STATO SOVRAPPOSTO

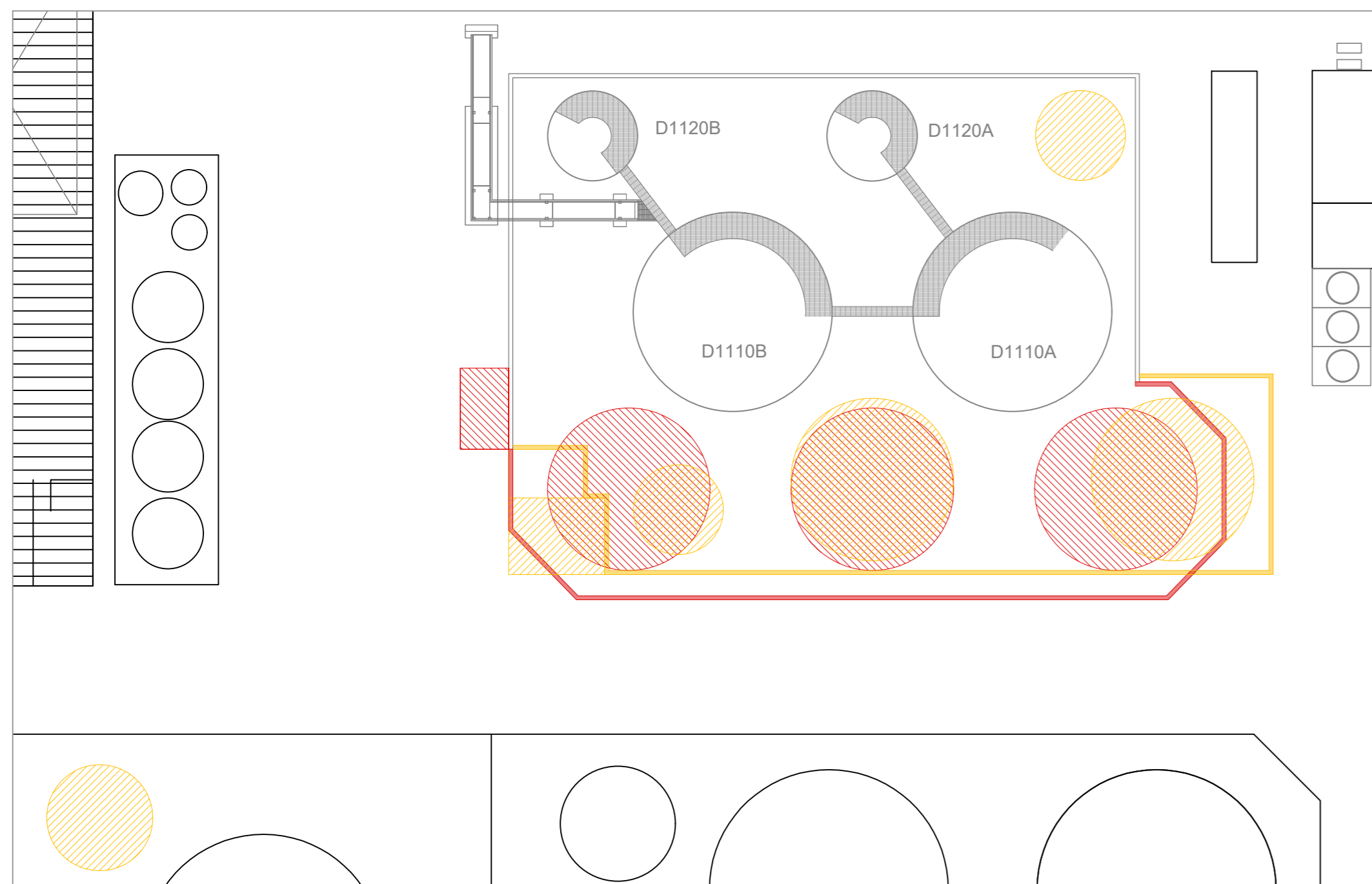

PROSPETTO STATO VARIANTE (altezze serbatoi 1000 mc invariate rispetto allo stato approvato)

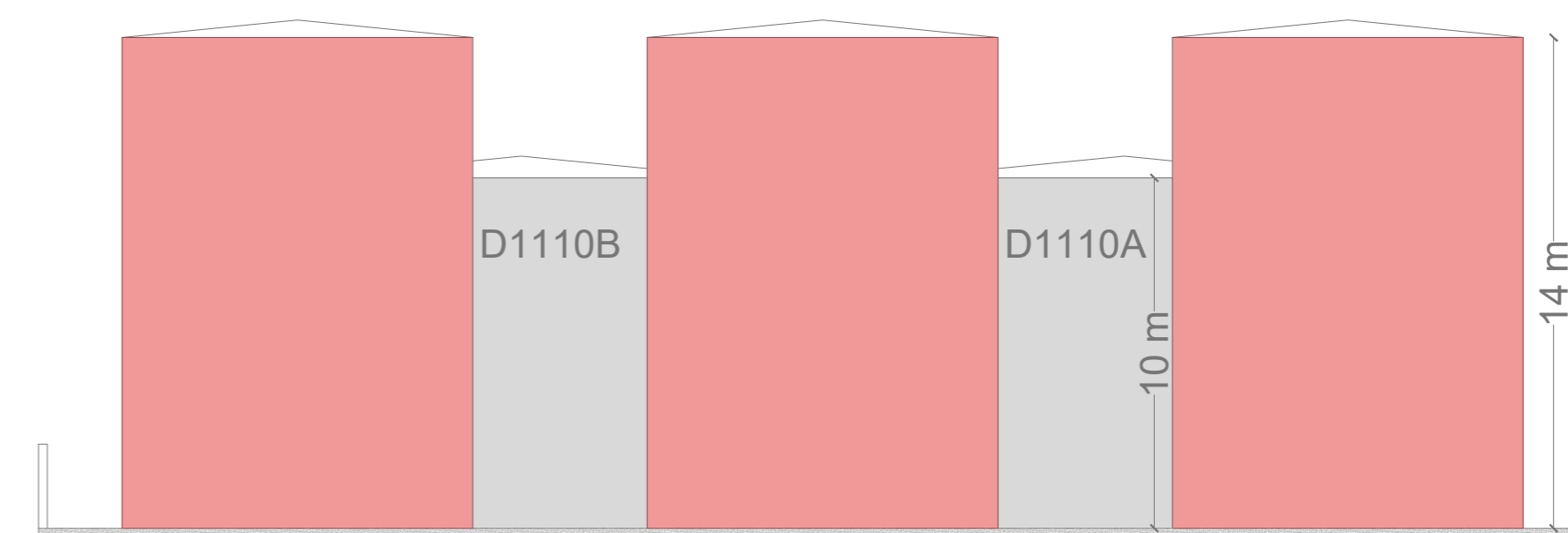

- STATO APPROVATO**
- STATO VARIANTE**
- STATO ESISTENTE**



BST ingegneria s.r.l.
viale Italia, 395
57124 LIVORNO
tel 0586 581446
fax 0586 580278
e-mail: info@bstingegneria.it

MASOL CONTINENTAL BIOFUEL S.r.l.
via Leonardo da Vinci, 35/A - 57123 Livorno (LI)

data
12/12/19

PRATICA DI ASSOGGETTABILITA' ALLA VIA
Completamento ampliamento stabilimento
Realizzazione nuovi serbatoi

TAVOLA
02

Stato Approvato - Stato Variante - Stato Sovrapposto
Prospetto Stato Variante

scala
-

tavola	versione	data	disegnatore	revisore	note
02	1.0	12/12/2019	Tavanti	Munafò	

Il tecnico
Dott. Ing. Giampaolo Munafò

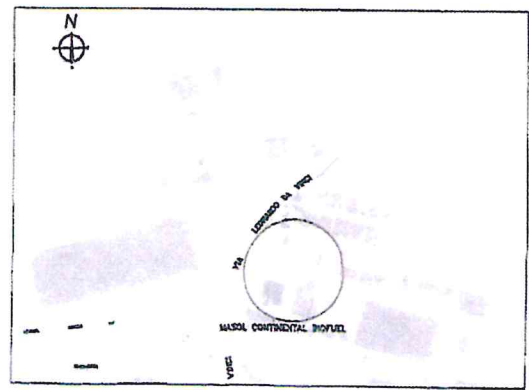
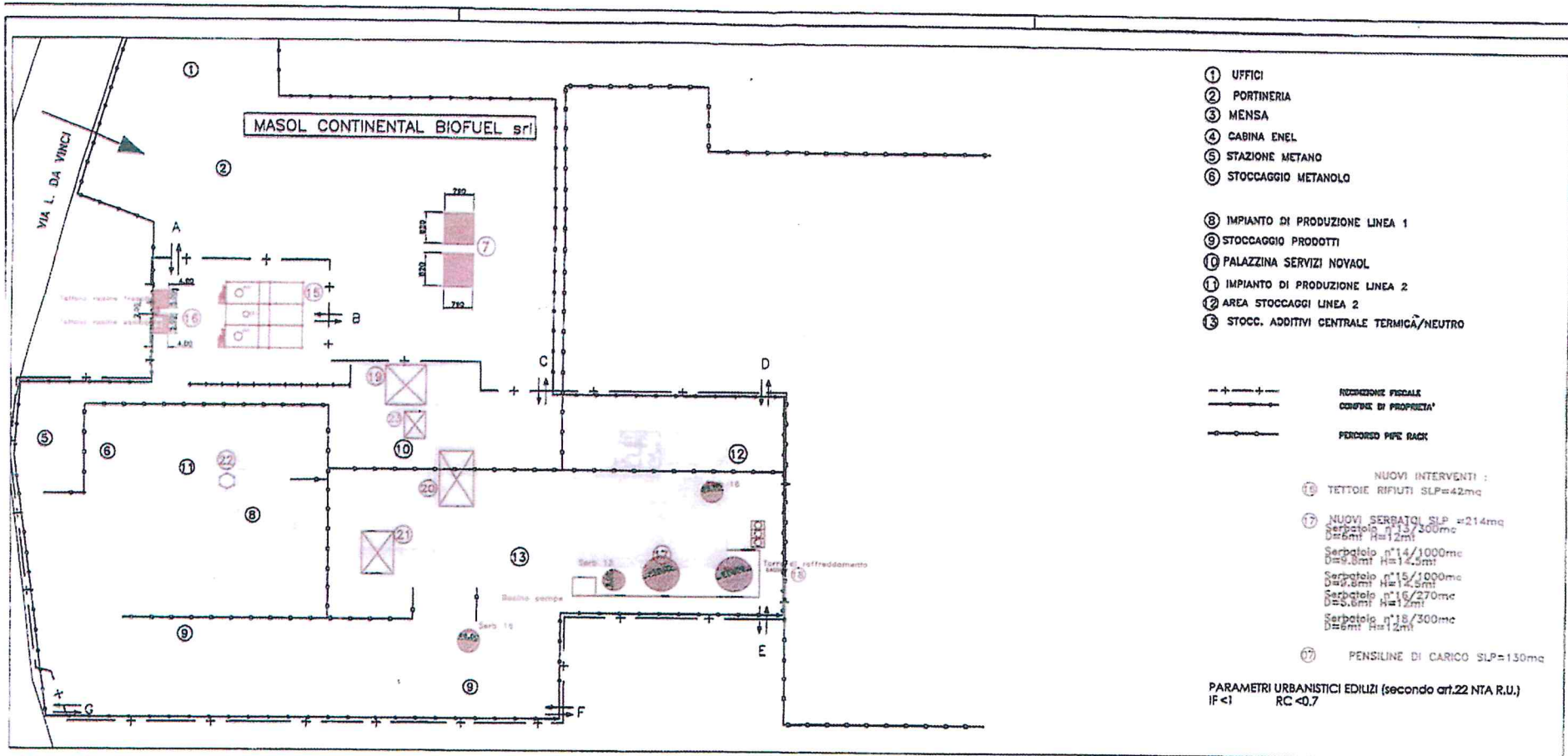

denominazione MASOL CONTINENTAL BIOFUEL Via Leonardo da Vinci 33/A 57122 Livorno		progettato da ING. ROBERTO LINGGNERI Via S. Vespazio 10 57122 Livorno	
numero tavola TAV.01	data 04/02/2010	stato ESBORNO	disegno n. 1334_12010
disciplina CM	anno 15	foglio A2	scala 1:100