

LEGENDA

LINEA AT 150 kV FUTURA
PALO AT 150 kV FUTURO



NB: Il sostegno rappresentato in planimetria è da intendersi come un simbolo necessario solamente all'individuazione del centro picchetto; non rappresenta pertanto l'effettiva area di ingombro.

REVISIONI	N.	DATA	DESCRIZIONE	ELABORATO	APPROVATO
02					
01					
00	28-10-2019	PRIMA EMISSIONE		M. MANFRO	M. MANFRO

Studio Manfro
dott. p.i. Michele Manfro
Piazza San Gennaro, 3
80040 - TRECASE (NA)

REVISIONI	N.	DATA	DESCRIZIONE	ESAMINATO	ACCETTATO
Rev.00	28/10/2019	PRIMA EMISSIONE		M. LONGOBARDI ING. PIRE-PRCS	V. DI DIO ING. PIRE-PRCS

NUMERO E DATA ORDINE: 3000069782 del 12/06/2019
MOTIVO DELL'INVIO: PER ACCETTAZIONE PER INFORMAZIONE

CODIFICA ELABORATO DGFX07026B829683	
TITOLO ELABORATO DIRETTRICE A 150kV "CALUSIA - MESORACA - BELCASTRO - CATANZARO" E RAZIONALIZZAZIONE DELLA RETE AT LOCALE APPENDICE C - PIANO REGOLATORE GENERALE COMUNE DI SELLIA MARINA (CZ)	Disegno
	PROGETTO
	Direttrice a 150kV "CAL-MES-BEL-CAT"

NOME DEL FILE	SCALA CAD	FORMATO	SCALA	FOGLIO
DGFX07026B829683_00.dwg	1 unità = 1	297x1100	1:5000	1 / 1

Questo documento contiene informazioni di proprietà Terna Rete Italia S.p.A. e deve essere utilizzato esclusivamente dal destinatario in relazione alle finalità per le quali è stato ricevuto. E' vietata qualsiasi forma di riproduzione o di divulgazione senza l'esplicito consenso di Terna Rete Italia S.p.A.
This document contains information proprietary to Terna Rete Italia S.p.A. and it will have to be used exclusively for the purposes for which it has been furnished. Whichever shape of spreading or reproduction without the written permission of Terna Rete Italia S.p.A. is prohibiti.

Comune di Sellia Marina

(Prov. Catanzaro)



Adeguamento del Piano Regolatore Generale

Legge Urbanistica Regionale 19/02

Servizi e Descrizione del Territorio

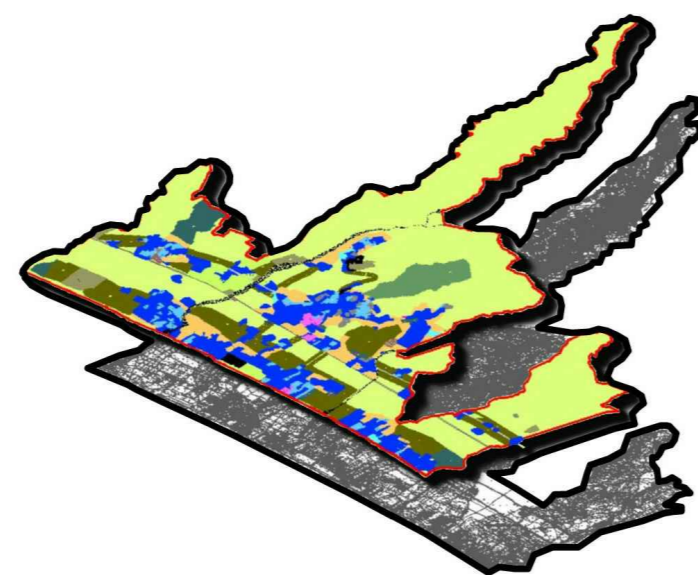

I progettisti:
arch. Giuseppe Falbo
arch. Mario Dell'Apa
arch. Francesco Biamonte

Collaboratore:
ing. Antonio Ferrarelli

Il Sindaco:
ing. Antonio Biamonte

Ass. ai LL.PP. e Urbanistica:
prof. Giuseppe Vaccaro

dir. generale:
dott. Attilio Izzo

Anno 2004

Tavola A/2a

Scala 1 : 5.000

LEGENDA

TU	territorio urbanizzato	
TPU	territorio periurbano	
TA	territorio aperto	

ISTRUZIONE	
PARCHEGGI	
VERDE E SPORT	
ATTREZZATURE D'INTERESSE COMUNE	

COMUNE DI SELLIA MARINA (CZ)

COMUNE DI ZAGARISE (CZ)

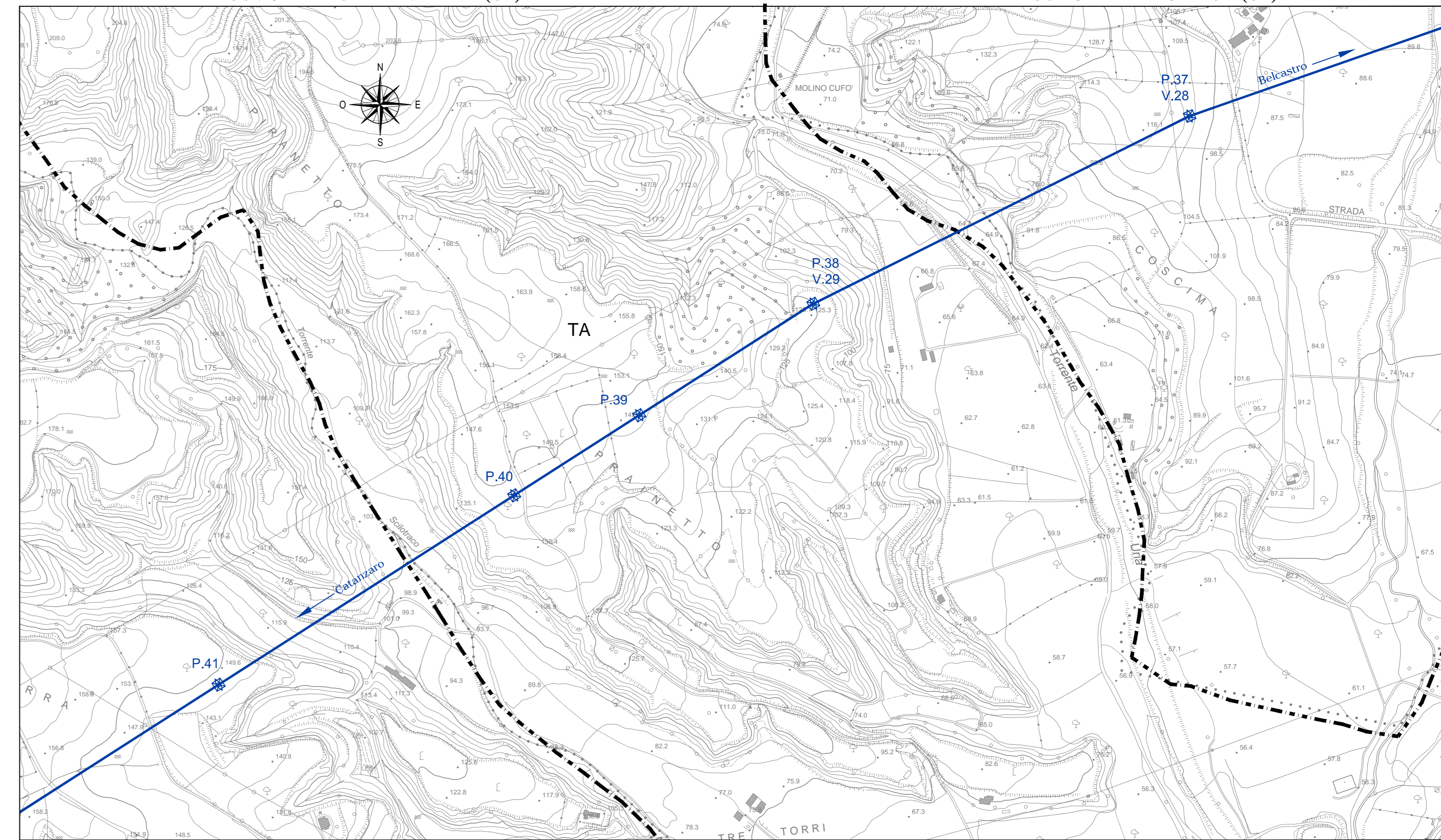

COMUNE DI SOVERIA SIMERI (CZ)

COMUNE DI SELLIA MARINA (CZ)