LEGENDA

Esistente	- Elettrodotto Aereo Semplice Terna	-	Vn: 150 kV
Demolizione	- Elettrodotto Aereo Semplice Terna	-	Vn: 150 kV
Progetto	- Elettrodotto Aereo Semplice Terna	-	Vn: 150 kV
Progetto	- Elettrodotto in cavo	-	Vn: 150 kV
Sostegni	Nuovi - Demolizione - Esistenti		

NB: Il sostegno rappresentato in planimetria è da intendersi come un simbolo necessario solamente all'individuazione del centro picchetto; non rappresenta pertanto l'effettiva area di ingombro.

REVISIONI				
02				
01				
00	28-10-2019	PRIMA EMISSIONE	M. MANFRO	M. MANFRO
N.	DATA	DESCRIZIONE	ELABORATO	APPROVATO

Studio Tecnico
dott. p.i. Michele Manfro
Piazza San Gennaro, 3
80040 - TRECASE (NA)

ORDINE DEGLI INGEGNERI PROVINCIA DI BARI – INGEGNERE VITANTONIO DI DIO – Sez. A - 8359 – a) CIVILE AMBIENTALE b) INDUSTRIALE c) INFORMAZIONE

REVISIONI				
Rev.00	28/10/2019	PRIMA EMISSIONE	M. LONGOBARDI ING-PRE-PRCS	V. DI DIO ING-PRE-PRCS
N.	DATA	DESCRIZIONE	ESAMINATO	ACCETTATO

NUMERO E DATA ORDINE: 3000069782 del 12/06/2019

MOTIVO DELL'INVIO: ☐ PER ACCETTAZIONE ☐ PER INFORMAZIONE

CODIFICA ELABORATO: DGFX07026B829738

Terna Rete Italia – TERNA GROUP

TITOLO ELABORATO:
DIRETTRICE A 150kV
"CALUSIA - MESORACA - BELCASTRO - CATANZARO"
E RAZIONALIZZAZIONE DELLA RETE AT LOCALE
APPENDICE C - PIANO STRUTTURALE COMUNALE
COMUNE DI MESORACA (KR)

TIPOLOGIA ELABORATO: Disegno

PROGETTO: Direttrice a 150kV "CAL-MES-BEL-CAT"

NOME DEL FILE	SCALA CAD	FORMATO	SCALA	FOGLIO
DGFX07026B829738_00.dwg	1 unità = 1	297x2000	1:5000	1 / 1

Questo documento contiene informazioni di proprietà Terna Rete Italia S.p.A. e deve essere utilizzato esclusivamente dal destinatario in relazione alle finalità per le quali è stato ricevuto. E' vietata qualsiasi forma di riproduzione o di divulgazione senza l'esplicito consenso di Terna Rete Italia S.p.A.

This document contains information proprietary to Terna Rete Italia S.p.A. and it will have to be used exclusively for the purposes for which it has been furnished. Whichever shape of spreading or reproduction without the written permission of Terna Rete Italia S.p.A. is prohibit.

COMUNE DI MESORACA
Provincia di Crotone

PIANO STRUTTURALE COMUNALE

(art. 20 L.R. n. 19 del 27.07.2002)

VALUTAZIONE AMBIENTALE STRATEGICA

(Direttiva 2001/42/CE, Art.10 L.R. n.19 del 27.07.2002)

Rapporto Ambientale Preliminare

(Ai sensi dell'art. 13, comma 1 del D.Lgs n.4 del 16.01.2008)

STRUMENTAZIONE URBANISTICA VIGENTE

Luglio 2010

Progettista responsabile
Ing. Antonio Capobianco

Urbanista esperto
Prof. Ing. Ferruccio Ferrigni

Collaboratori
Arch. Caterina Curto
Ing. Andrea Della Pietra
Ing. Antonio Parlato

Responsabile del procedimento
Arch. Mimmo Fontana

Sindaco
Ins. Armando Foresta

LEGENDA

STRUMENTAZIONE URBANISTICA VIGENTE

PIANO REGOLATORE GENERALE
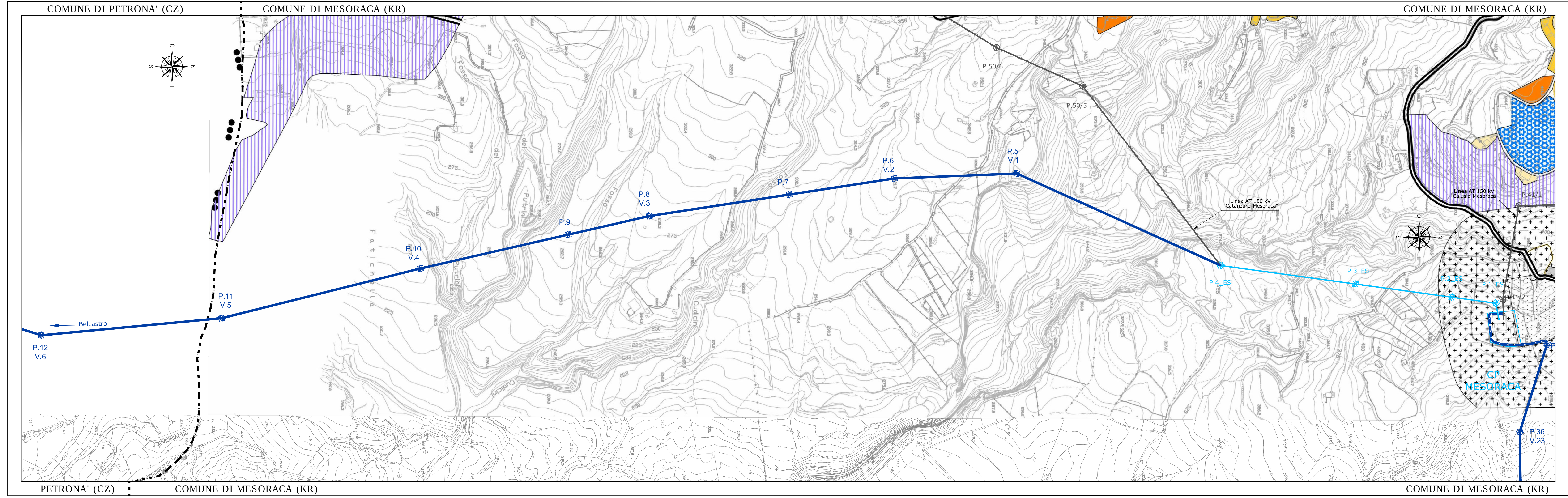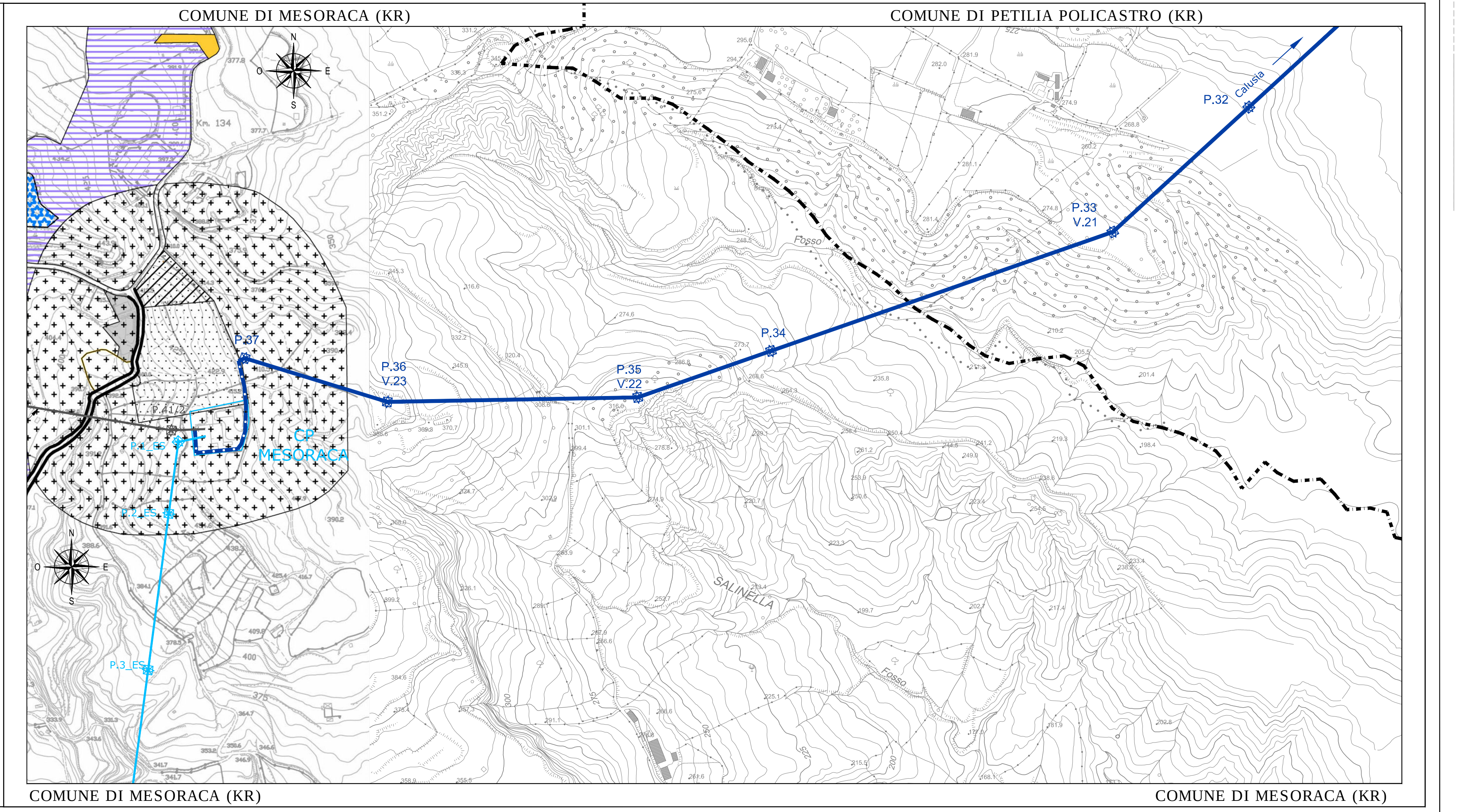
- Zona A - centro storico
- Zona B1 - di ristrutturazione
- Zona B2 - completamento
- Zona C - di espansione
- Zona C - turistica
- Zona P.E.E.P
- Zona D - industriale e artigianale
- Verde attrezzato e sport
- Parco pubblico
- Istruzione
- Parcheggi
- Area di interesse comune
- Edilizia ospedaliera
- Mattatoio
- Area di interesse generale
- Nuovo cimitero
- Verde cimiteriale
- Zona a vincolo cimiteriale
- Verde di rispetto