LEGENDA

—	Esistente	- Elettrodotto Aereo Semplice Terna	-	Vn: 150 kV
┴┴┴┴	Esistente	- Elettrodotto Aereo Doppia Terna	-	Vn: 150 kV
×—×—×	Demolizione	- Elettrodotto Aereo Semplice Terna	-	Vn: 150 kV
—	Progetto	- Elettrodotto Aereo Semplice Terna	-	Vn: 150 kV
┴┴┴┴	Progetto	- Elettrodotto Aereo Doppia Terna	-	Vn: 150 kV
○—○—○	Progetto	- Elettrodotto in cavo	-	Vn: 150 kV
☒ ☒ ☒	Sostegni	Nuovi - Demolizione - Esistenti		
■	BUCA GIUNTI			
◉	PUNTO DI INTERESSE AI FINI DEL CONTROLLO DI COMPATIBILITA' VVFF			

NB: Il sostegno rappresentato in planimetria è da intendersi come un simbolo necessario solamente all'individuazione del centro picchetto; non rappresenta pertanto l'effettiva area di ingombro.

MANFRO
MICHELE
NA 4478

REVISIONI				
02				
01				
00	28-10-2019	PRIMA EMISSIONE	M. MANFRO	M. MANFRO
N.	DATA	DESCRIZIONE	ELABORATO	APPROVATO

Studio Tecnico
dott. p.i. Michele Manfro
Piazza San Gennaro, 3
80040 - TRECASE (NA)

REVISIONI				
Rev.00	28/10/2019	PRIMA EMISSIONE	M. LONGOBARDI ING-PRE-PRCS	V. DI DIO ING-PRE-PRCS
N.	DATA	DESCRIZIONE	ESAMINATO	ACCETTATO

NUMERO E DATA ORDINE: 3000069782 del 12/06/2019

MOTIVO DELL'INVIO: ☐ PER ACCETTAZIONE ☐ PER INFORMAZIONE

CODIFICA ELABORATO

DGFX07026B8329745

Terna Rete Italia
TERNA GROUP

TITOLO ELABORATO

DIRETTRICE A 150kV
"CALUSIA - MESORACA - BELCASTRO - CATANZARO"
E RAZIONALIZZAZIONE DELLA RETE AT LOCALE
APPENDICE F - PLANIMETRIA RISCHI INCENDI

TIPOLOGIA ELABORATO

Disegno

PROGETTO

Direttrice a 150kV
"CAL-MES-BEL-CAT"

NOME DEL FILE	SCALA CAD	FORMATO	SCALA	FOGLIO
DGFX07026B8329745_00.dwg	1 unità = 1	297x2100	1:10000	3 / 3

Questo documento contiene informazioni di proprietà Terna Rete Italia S.p.A. e deve essere utilizzato esclusivamente dal destinatario in relazione alle finalità per le quali è stato ricevuto. E' vietata qualsiasi forma di riproduzione o di divulgazione senza l'esplicito consenso di Terna Rete Italia S.p.A.

This document contains information proprietary to Terna Rete Italia S.p.A. and it will have to be used exclusively for the purposes for which it has been furnished. Whichever shape of spreading or reproduction without the written permission of Terna Rete Italia S.p.A. is prohibit.

COMUNE DI CROPANI (CZ)

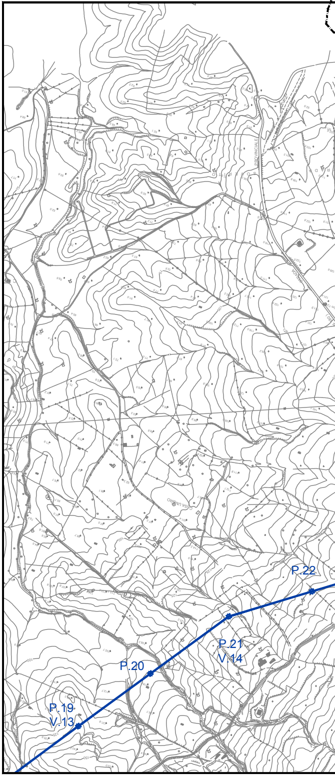
P.22
P.21
V.14
P.20
P.19
V.13

COMUNE DI CROPANI (CZ)

COMUNE DI SELLIA MARINA (CZ)

COMUNE DI SERSALE (CZ)

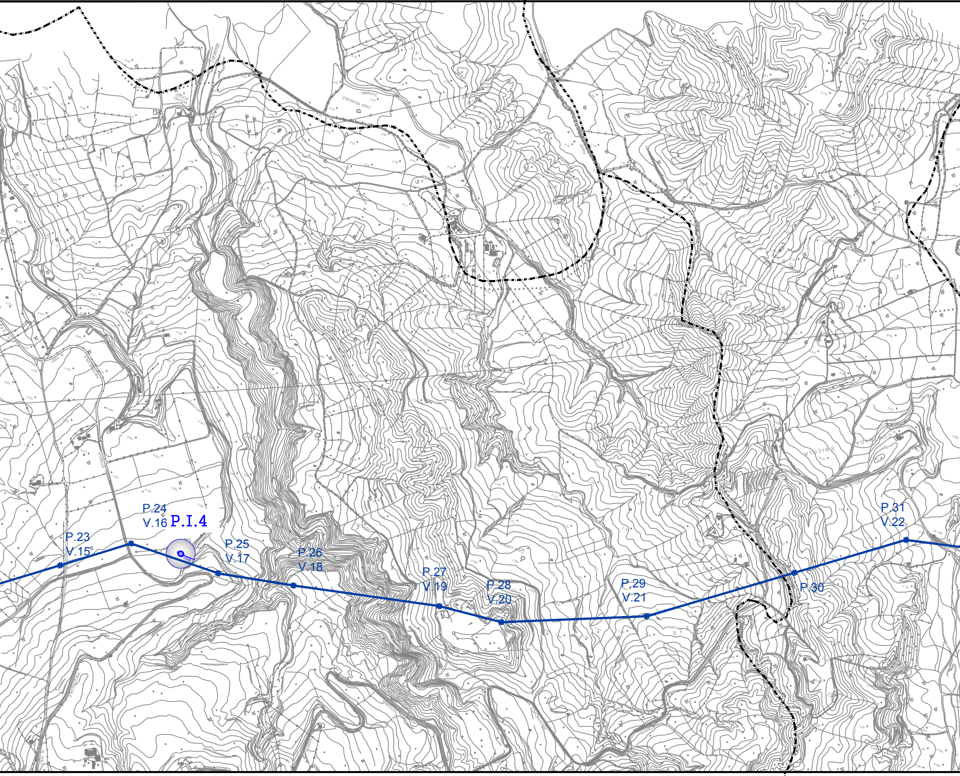
P.23
V.15
P.24
V.16
P.I.4
P.25
V.17
P.26
V.18
P.27
V.19
P.28
V.20
P.29
V.21
P.30
P.31
V.22

COMUNE DI CROPANI (CZ)

COMUNE DI SELLIA MARINA (CZ)

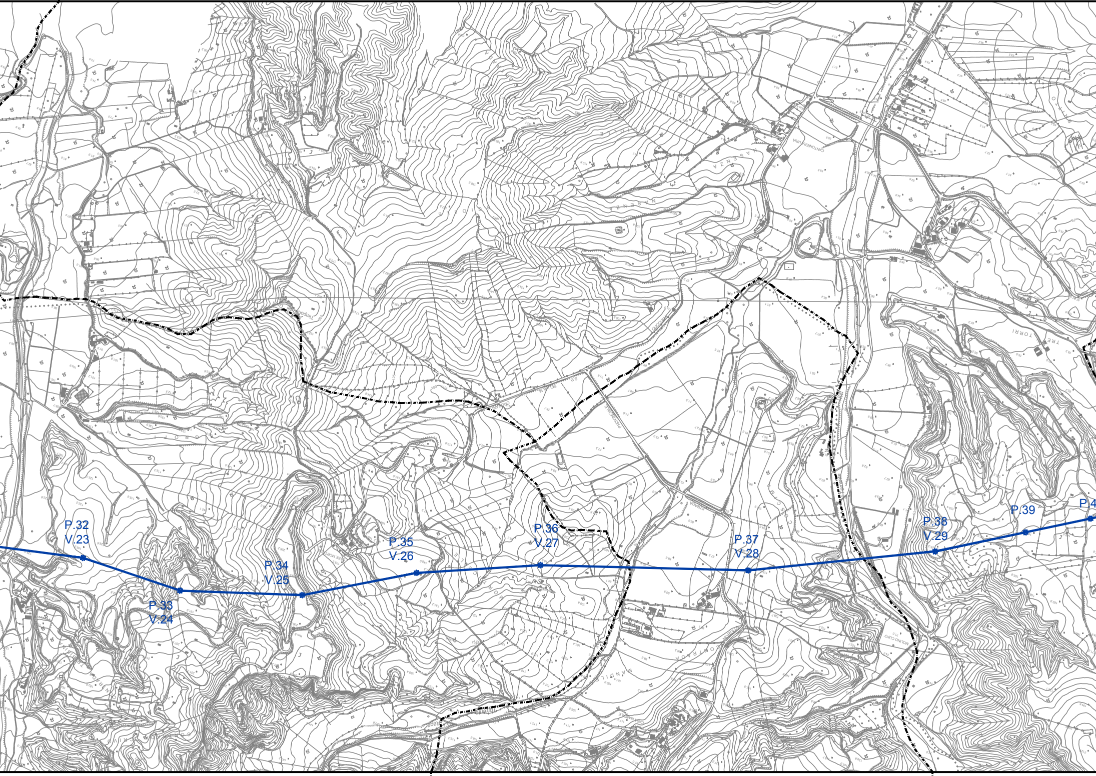
P.32
V.23
P.33
V.24
P.34
V.25
P.35
V.26
P.36
V.27
P.37
V.28
P.38
V.29
P.39
P.4

COMUNE DI SERSALE (CZ)

COMUNE DI ZAGARISE (CZ)

COMUNE DI SEL

COMUNE DI SOVERIA SIMERI (CZ)

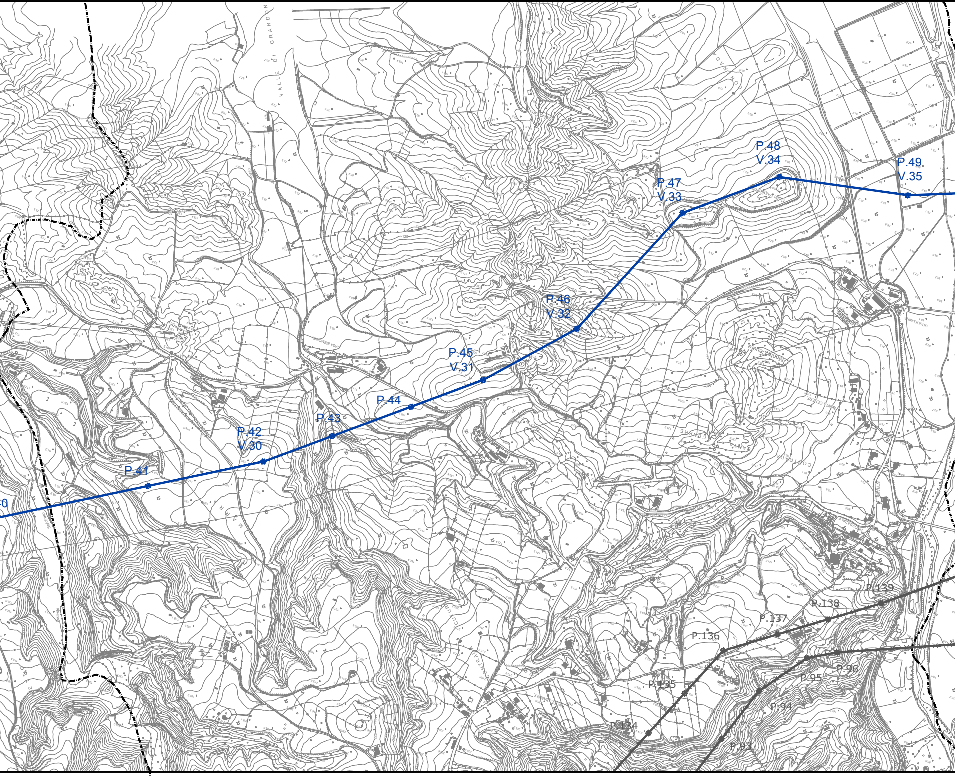
VALLE DI GRANDO
P.41
P.42
V.30
P.43
P.44
P.45
V.31
P.46
V.32
P.47
V.33
P.48
V.34
P.49
V.35
P.139
P.138
P.137
P.136
P.135
P.134
P.96
P.95
P.94
P.93

LIA MARINA (CZ)

COMUNE DI SOVERIA SIMERI (CZ)

COMUNE DI SIMERI CRICHI (CZ)

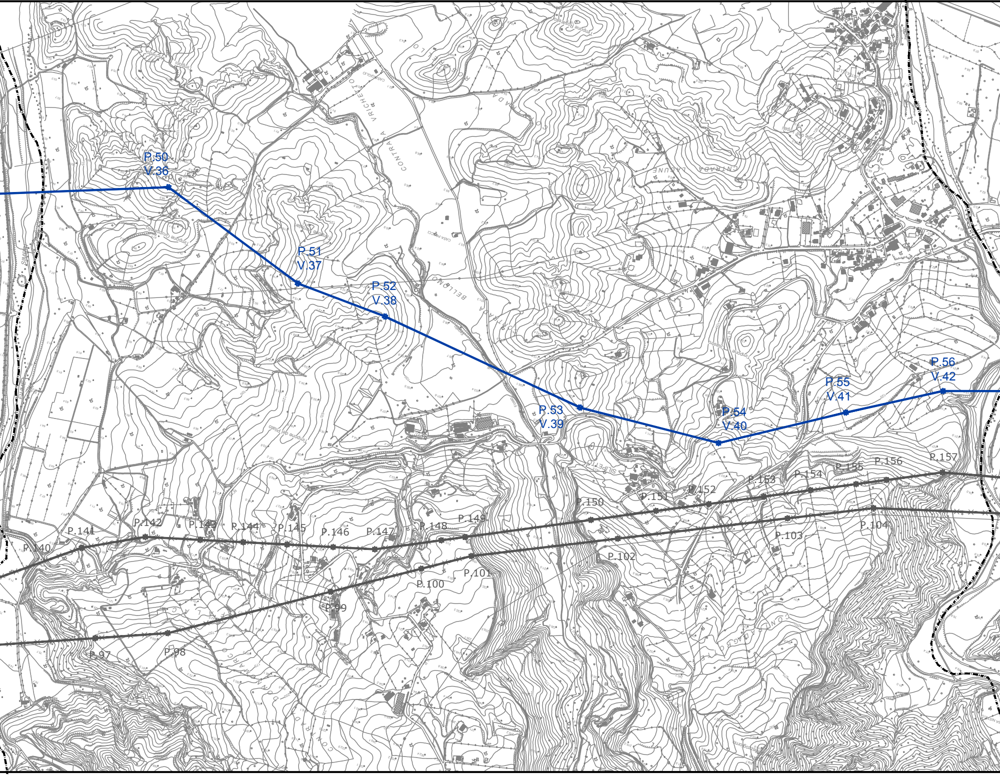
P.50
V.36
P.51
V.37
P.52
V.38
P.53
V.39
P.54
V.40
P.55
V.41
P.56
V.42
P.140
P.141
P.142
P.143
P.144
P.145
P.146
P.147
P.148
P.149
P.150
P.151
P.152
P.153
P.154
P.155
P.156
P.157
P.97
P.98
P.99
P.100
P.101
P.102
P.103
P.104
CONTRADA VRICHETTO
CONTRADA BELLOMO
CONTRADA LAGUNE
Timpone del Pilato
SIMERI

COMUNE DI SIMERI CRICHI (CZ)

COMUNE DI CATANZARO (CZ)

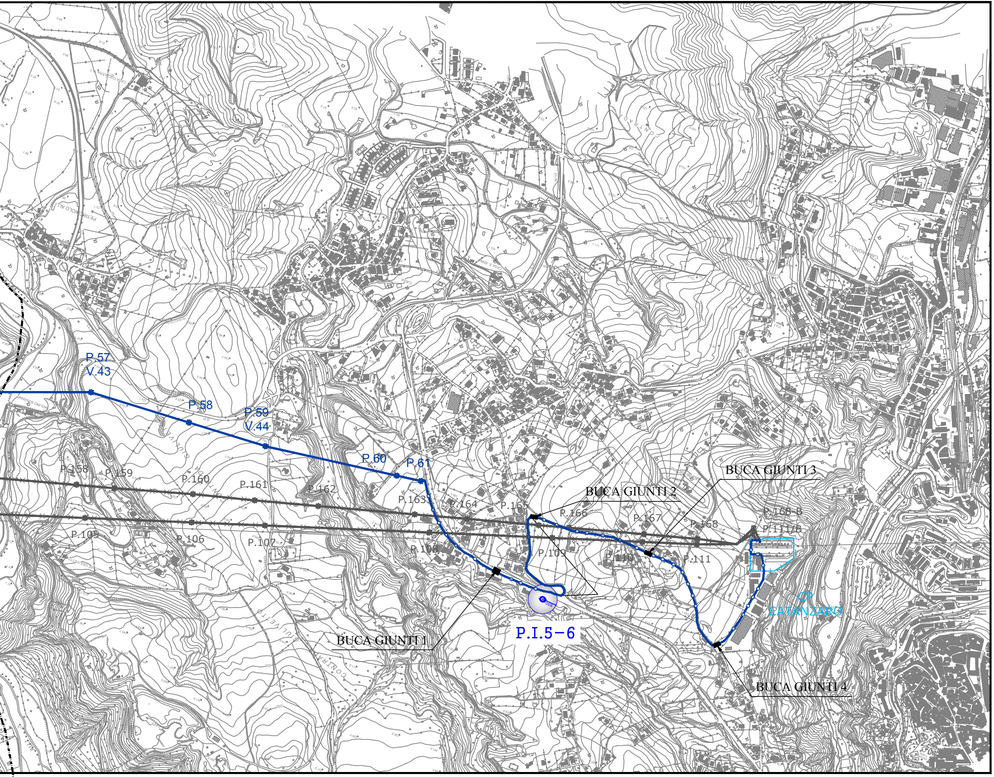
P.57
V.43
P.58
P.59
V.44
P.60
P.61
P.158
P.159
P.160
P.161
P.162
P.163
P.164
P.165
P.166
P.167
P.168
P.168-B
P.111/B
P.105
P.106
P.107
P.108
P.109
P.110
P.111
BUCA GIUNTI 3
BUCA GIUNTI 2
BUCA GIUNTI 1
BUCA GIUNTI 4
P.I.5−6
CP
CATANZARO

COMUNE DI CATANZARO(CZ)