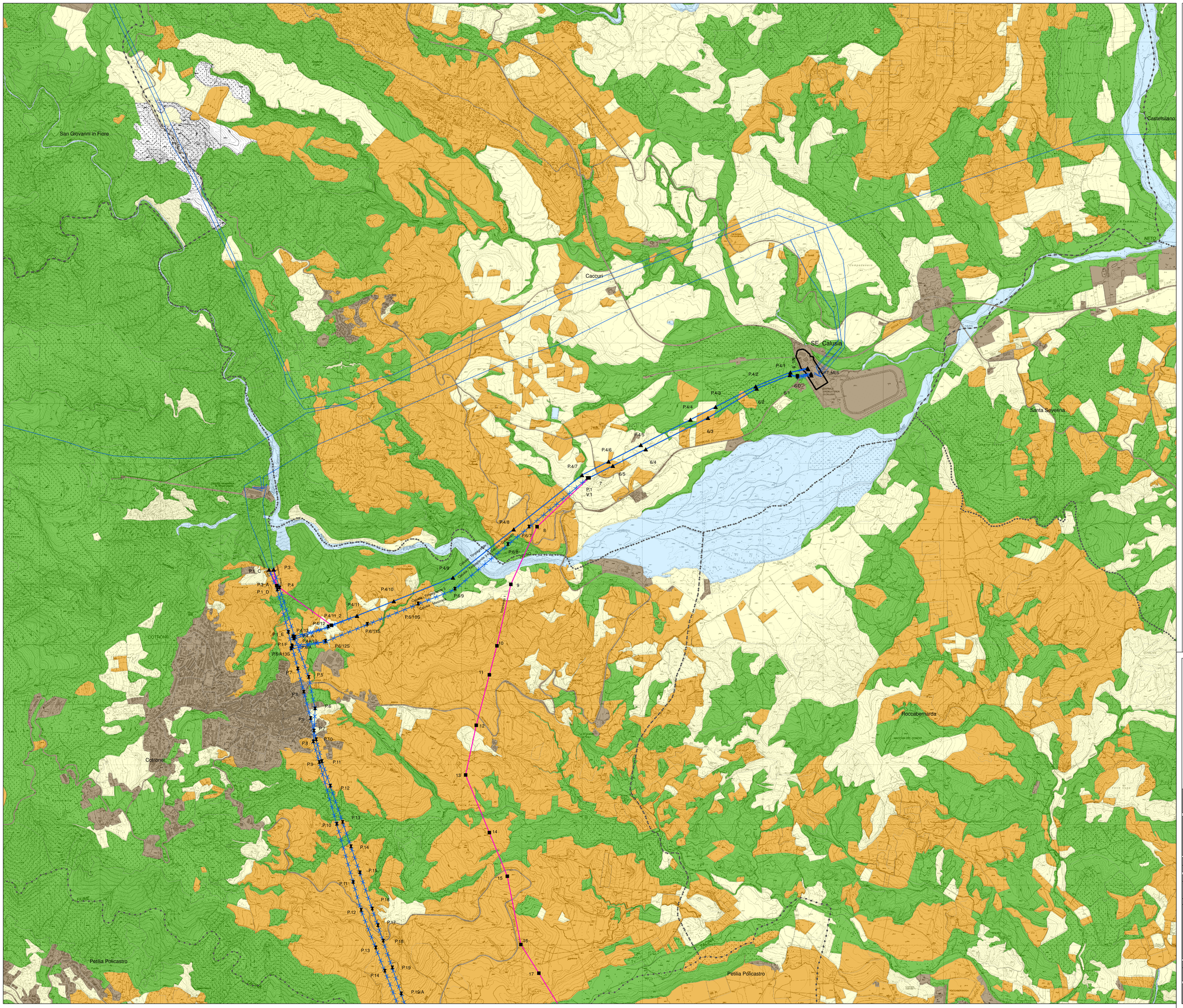

Legenda

Confini comunali

Linee elettriche

- Sostegno esistente da mantenere
- Sostegno esistente da demolire
- Nuovo sostegno
- Linee aeree 150 kV da demolire
- Nuova linea aerea 150 kV
- Linee aeree 150 kV esistenti
- Linee 380 kV_esistenti
- Raccordi Belcastro
- Nuova linea in cavo 150 kV
- Impianti esistenti

Unità ecosistemiche

- Ecosistema agricolo - Colture legnose
- Ecosistema agricolo - Colture erbacee aree prative
- Ecosistema boschivo
- Ecosistema antropico
- Ecosistema delle zone umide

Key plan

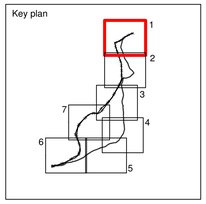

0 100 200 400 600 800 1.000 Meters

N.B.P. s.r.l.
L'Amministratore Unico
Ing. Francesco Pongiglione

ESTERNO				
	00	28/10/2019	Prima emissione	F. Venturo S. Martorana
	N.	DATA	DESCRIZIONE	ELABORATO

Progettazione e Ingegneria Italiana S.r.l.

REVISIONI				
	00	28/10/2019	Prima emissione	F. Puzone ING-PRE-IAM	N. Rinaldone ING-PRE-IAM
	N.	DATA	DESCRIZIONE	ESAMINATO	ACCETTATO

NUMERO E DATA ORDINE:

MOTIVO DELL'INVIO: ☒ PER ACCETTAZIONE ☐ PER INFORMAZIONE

CODIFICA ELABORATO

DGFX0926B916646_01

Terna Rete Italia — TERNA GROUP

TITOLO ELABORATO

Direttrice 150 kV Calusia Mesoraca Belcastro Catanzaro e razionalizzazione della rete AT locale

Carta degli ecosistemi

TIPOLOGIA ELABORATO

Disegno

PROGETTO

Direttrice 150 kV Calusia Mesoraca Belcastro Catanzaro

NOME DEL FILE	SCALA CAD	FORMATO	SCALA	FOGLIO
		A0	1:10.000	1/7

Questo documento contiene informazioni di proprietà Terna SpA e deve essere utilizzato esclusivamente dal destinatario in relazione alle finalità per le quali è stato ricevuto. E' vietata qualsiasi forma di riproduzione o divulgazione senza l'esplicito consenso di Terna SpA.
This document contains information proprietary to TERNA S.p.A. and it will have to be used exclusively for the purposes for which it has been furnished. Whichever shape of spreading or reproduction without the written permission of TERNA S.p.A. is prohibit.