

- LEGENDA**
- COMPONENTI IDROLOGICHE (PPTR aggiornato)**
- Reticolo idrografico di connessione della R.E.R.
- COMPONENTI BOTANICO - VEGETAZIONALI (PPTR aggiornato)**
- Boschi
 - Aree di rispetto dei boschi
- COMPONENTI AREE PROTETTE E SITI NATURALISTICI (PPTR aggiornato)**
- Parchi e riserve regionali
 - Aree di rispetto parchi e riserve regionali
 - Siti di rilevanza naturalistica
- COMPONENTI CULTURALI E INSEDIATIVE (PPTR aggiornato)**
- Siti storico - culturali
 - Siti interessati da beni storico culturali
- ISOIPSE con variazione di a.s.l.m di 5m

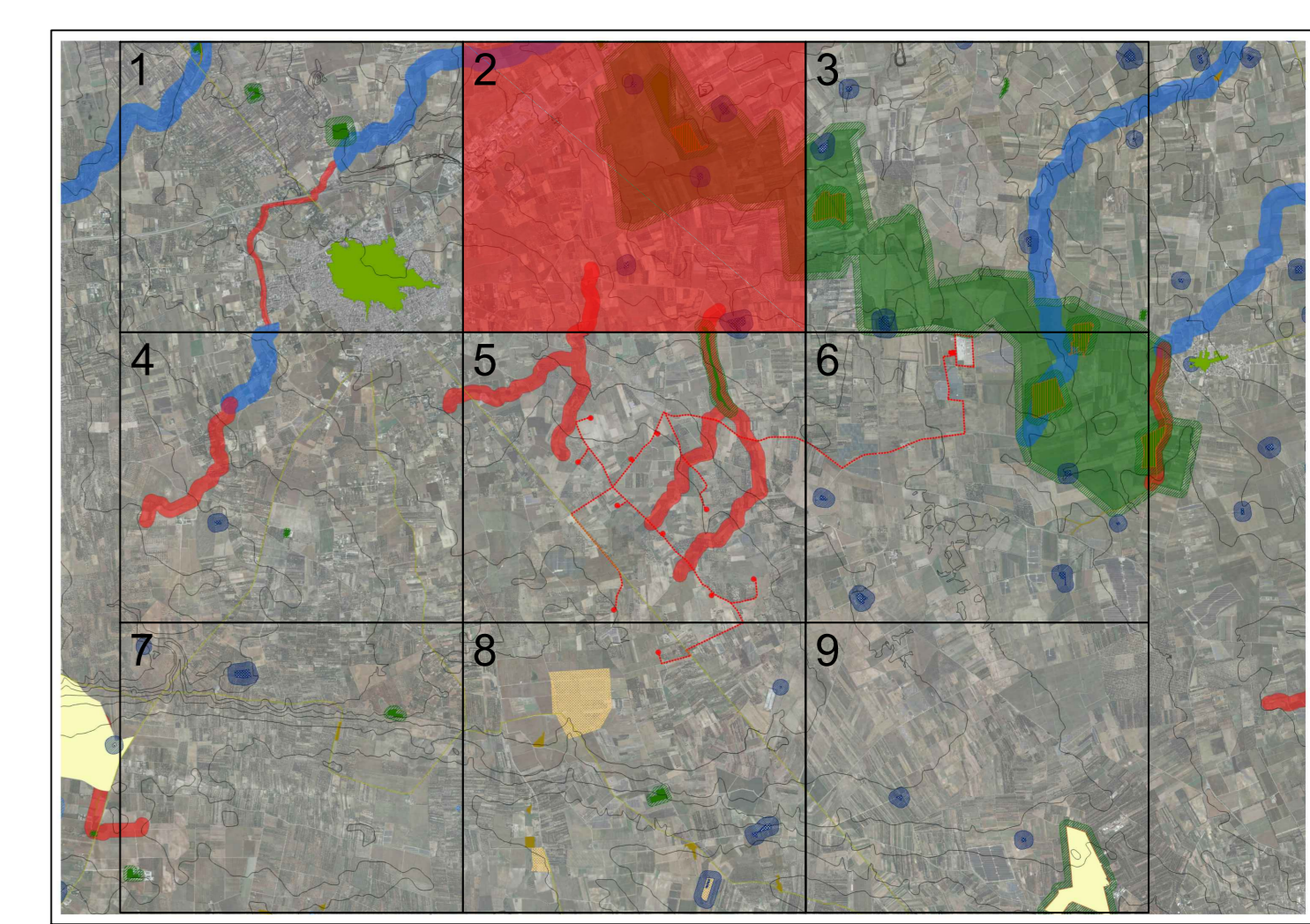

Comune di Brindisi	REGIONE PUGLIA	Comune di Mesagne (BR)			
<p>Comittente: RWE</p> <p>RWE RENEWABLES ITALIA S.R.L. via Andrea Doria, 41/G - 00192 Roma P.IVA/C.F. 06460370968</p>					
<p>Titolo del Progetto: PARCO EOLICO "MONDONUOVO"</p>					
Documento: PROGETTO DEFINITIVO		N° Documento: PEMN-503-10b			
ID PROGETTO: PEMN	DISCIPLINA: S	TIPOLOGIA: S			
Elaborato: Morfologia, paesaggio, infrastrutture e reti - Area parco ed aree contorni - Scala 1:5.000 - Tav 2		FORMATO: A0			
FOGLIO: _____ SCALA: 1:5000 Nome file: _____					
Progettazione:					
	Ing. Saverio Pagliuso				
	Ing. Giorgio Salatino				
	Arch. Savino Martucci				
	Geol. Giuseppe Masillo				
Rev. 00	Data Revisione 16/03/2020	Descrizione Revisione PRIMA EMISSIONE	Redatto GEMSA	Controllato GEMSA	Approvato RWE