

- LEGENDA**
- COMPONENTI IDROLOGICHE (PPTR aggiornato)**
- Fiumi e torrenti, acque pubbliche
- COMPONENTI BOTANICO - VEGETAZIONALI (PPTR aggiornato)**
- Boschi
 - Aree di rispetto dei boschi
- COMPONENTI AREE PROTETTE E SITI NATURALISTICI (PPTR aggiornato)**
- Parchi e riserve regionali
 - Aree di rispetto parchi e riserve regionali
 - Siti di rilevanza naturalistica
- COMPONENTI CULTURALI E INSEDIATIVE (PPTR aggiornato)**
- Siti storico - culturali
 - Siti interessati da beni storico culturali
- Sottostazione
 - ISOIPSE con variazione di a.s.l.m di 5m

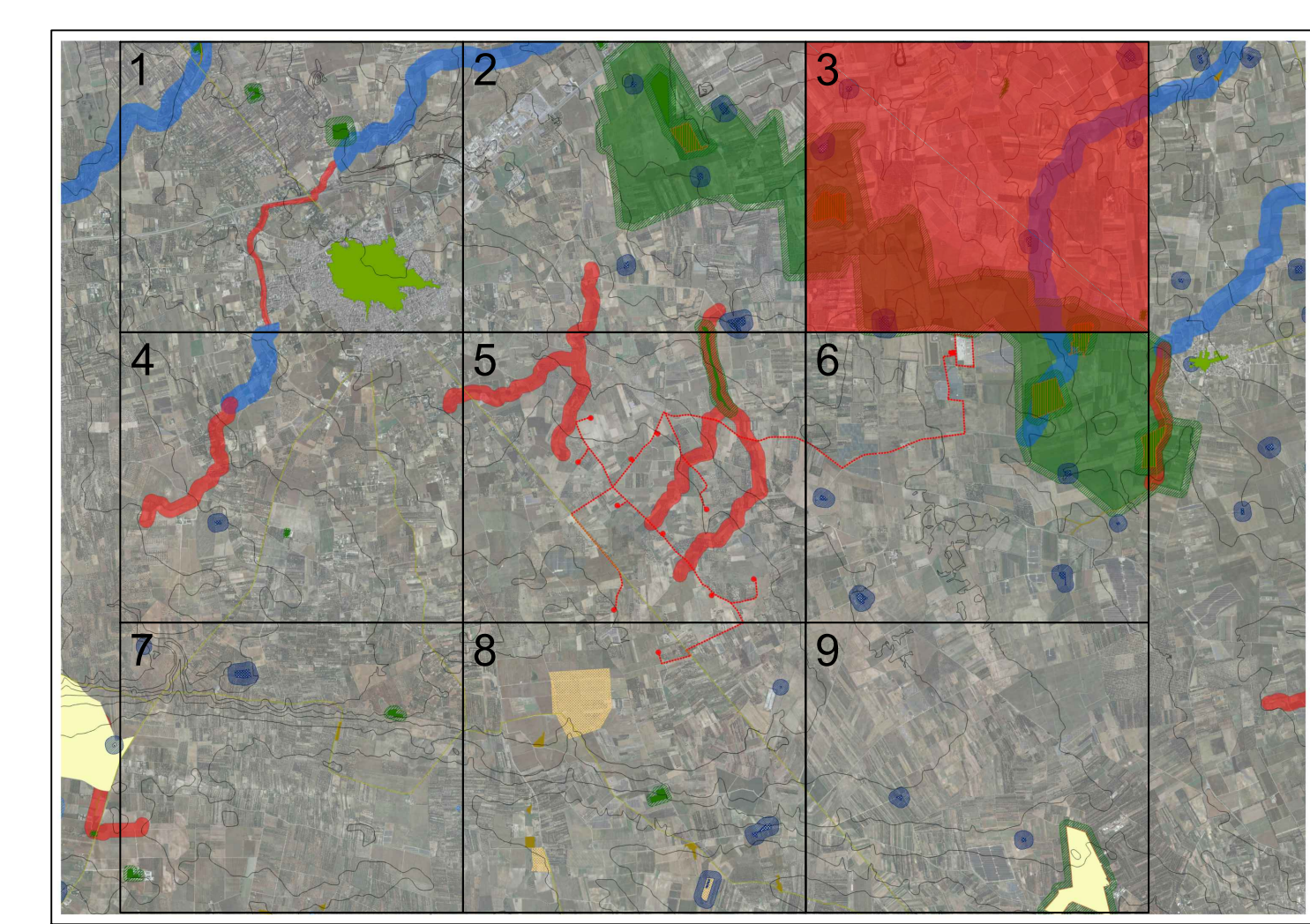

Comune di Brindisi	REGIONE PUGLIA	Comune di Mesagne (BR)			
<p>Comittente: RWE RWE RENEWABLES ITALIA S.R.L. via Andrea Doria, 41/G - 00192 Roma P.IVA/C.F. 06400370968</p>					
<p>Titolo del Progetto: PARCO EOLICO "MONDONUOVO"</p>					
Documento: PROGETTO DEFINITIVO		N° Documento: PEMN-503-10c			
ID PROGETTO: PEMN	DISCIPLINA: S	TIPOLOGIA: FORMATO: A0			
Elaborato: Morfologia, paesaggio, infrastrutture e reti - Area parco ed aree contenermini - scala 1:5000 - Tav 3					
FOGLIO:	SCALA: 1:5000	Nome file: 16031111_16_Mesagne_paesaggio_infrastrutture_e_reti_Area_parco_ed_			
Progettazione:					
	Ing. Saverio Pagliuso				
	Ing. Giorgio Salatino				
	Arch. Savino Martucci				
	Geol. Giuseppe Masillo				
Rev.:	Data Revisione:	Descrizione Revisione:	Redatto:	Controllato:	Approvato:
00	16/03/2020	PRIMA EMISSIONE	GEMSA	GEMSA	RWE