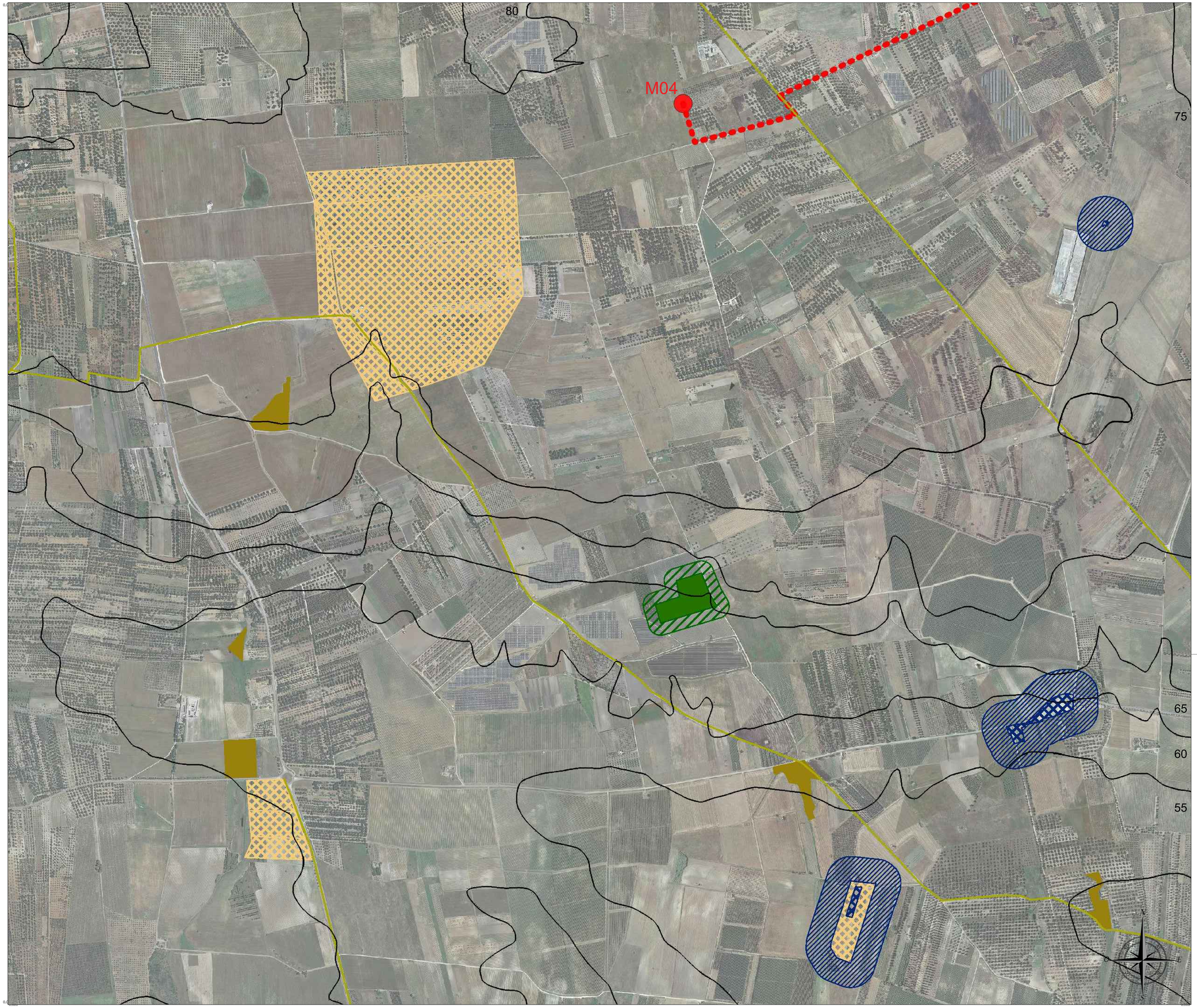

LEGENDA

COMPONENTI BOTANICO - VEGETAZIONALI (PPTR aggiornato)

- Boschi
- Aree di rispetto dei boschi
- Formazioni arbustive in evoluzione naturale

COMPONENTI AREE PROTETTE E SITI NATURALISTICI (PPTR aggiornato)

- Parchi e riserve regionali
- Aree di rispetto parchi e riserve regionali

COMPONENTI CULTURALI E INSEDIATIVE (PPTR aggiornato)

- Siti storico - culturali
- Siti interessati da beni storico culturali
- Zone di interesse archeologico

COMPONENTI DEI VALORI PERCETTIVI (PPTR aggiornato)

- Strade a valenza paesaggistica

- Aerogeneratori
- Tracciato cavidotto
- ISOIPSE con variazione di a.s.l.m di 5m

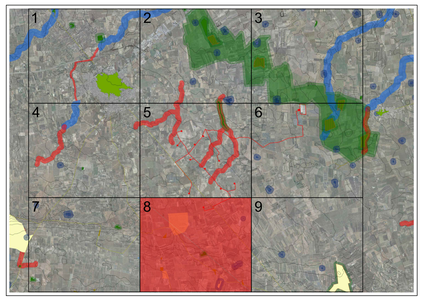

Comune di Brindisi | REGIONE PUGLIA | Comune di Mesagne (BR)

Committente:

RWE

RWE RENEWABLES ITALIA S.R.L.
via Andrea Doria, 41/G - 00192 Roma
P.IVA/C.F. 06400370968

Titolo del Progetto:

PARCO EOLICO "MONDONUOVO"

Documento: **PROGETTO DEFINITIVO** | N° Documento: PEMN-S03.10h

ID PROGETTO:	PEMN	DISCIPLINA:	S	TIPOLOGIA:		FORMATO:	A0

Elaborato:

Morfologia, paesaggio, infrastrutture e reti - Area parco ed aree contermini - scala 1:5000 - Tav 8

FOGLIO:		SCALA:	1:5000	Nome file:	PEMN-S03.10c_Morfologia_paesaggio_infrastrutture_e_reti-Area_parco_ed_aree_contermini_Tav_8

Progettazione:

Gemsa ENERGY GROUP

Ing. Saverio Pagliuso — PAGLIUSO SAVERIO 04.04.2020 14:45:00 UTC

Ing. Giorgio Salatino — SALATINO GIORGIO ORDINE INGEGNERI COSENZA Ingegnere 04.04.2020 14:46:03 UTC

EKOTEK srls

Arch.Savino Martucci — MARTUCCI SAVINO 05.04.2020 07:35:56 UTC

Geol.Giuseppe Masillo — Firmato digitalmente da GIUSEPPE MASILLO C = IT

Rev:	Data Revisione	Descrizione Revisione	Redatto	Controllato	Approvato
00	16/03/2020	PRIMA EMISSIONE	GEMSA	GEMSA	RWE