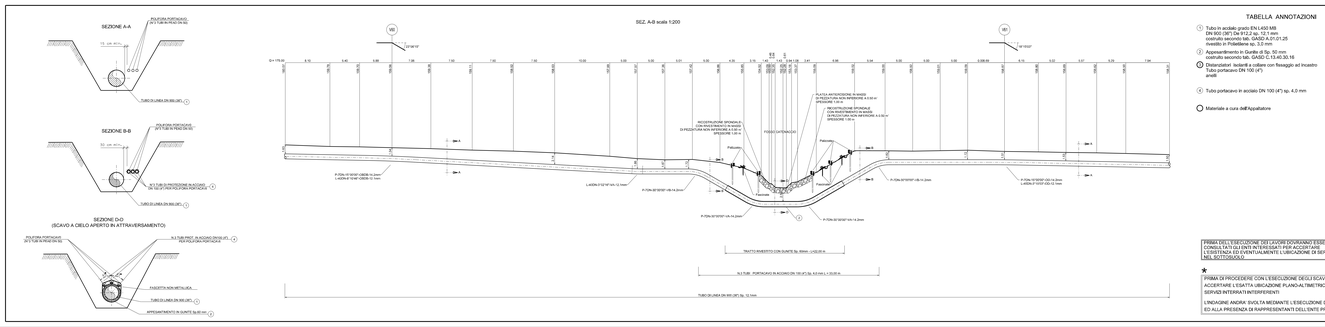

TABELLA ANNOTAZIONI

1	Tubo in acciaio grado EN L450 MB DN 900 (36") De 912,0 sp. 12,1 mm costruito secondo tab. GASD A.01.01.26 rivestito in Polietilene sp. 3,0 mm	22.00 m
2	Appoggi/rinverdo in Gurdo di Sp. 50 mm costruito secondo tab. GASD C.13.40.30.16	n. 64
3	Distanziatori bulloni a collare con fissaggio ad incastro Tubo portacavo DN 100 (4") anelli	n. 54
4	Tubo portacavo in acciaio DN 100 (4") sp. 4,0 mm	99.00 m
	Materiale a cura dell'Appaltatore	

PRIMA DELL'ESECUZIONE DEI LAVORI DOVRANNO ESSERE CONSULTATI GLI ENTI INTERESSATI PER ACCERTARE L'ESISTENZA ED EVENTUALMENTE L'UBICAZIONE DI SERVIZI NEL SOTTOSUOLO

★

PRIMA DI PROCEDERE CON L'ESECUZIONE DELLO SCAVO E' NECESSARIO ACCERTARE L'ESATTA UBICAZIONE PLANO-ALTIMETRICA DI TUTTI I SERVIZI INTERFERENTI/INTERFERENTI.

L'INDAGINE ANDRA' EVOLTA MEDIANTE L'ESECUZIONE DI SAGGI A MANO ED ALLA PRESENZA DI RAPPRESENTANTI DELL'ENTE PROPRIETARIO

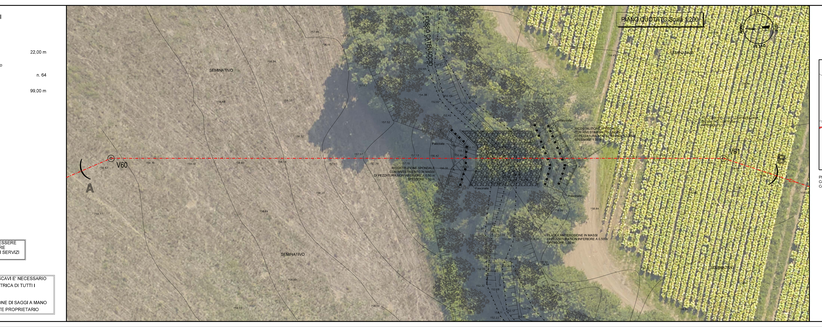

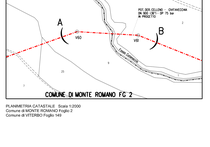

PLANIMETRIA CATASTALE - Scala 1:2000
Comune di MONTE ROMANO Foglio 2
Comune di VITERBO Foglio 149

COROGRAFIA - Scala 1:10000
Foglio: C.T.R.: 354787 - 354782

ORDINE DI RIFERIMENTO	N.

N.	DATA	DESCRIZIONE	DISEGNATO	VERIFICATO	APPROVATO
0	29-03-2023	EMISSIONE			

Rev. / Date / Description / Drawn / Verified / Approved

Proprietario: Ente Max Gas Gallese

Progettista: COMIS Consorzio Italiano Servizi

Disegno: AT-19372-03

Impianto:
POT. MET. DER. CELLENO - CIVITAVECCHIA
DN 900 (36") - DP 75 BAR

ATTRAVERSAMENTO (PK km 6+112) FOSSO CATENACCIO

Revisione: 0
Comm.: NR/19372
Cod.doc.:
Scala: VARIE

Ente Max Gas Gallese
Centravecchia
Pontificia Università Gregoriana
Piazza della Pilotta 4
00187 Roma
Tel. 06 6701 5300
Fax 06 6701 5300
Cod. Fiscale 80209930587
P.IVA 02711021005