

AREA COGENERATORE - CAMPO LOGISTICO 1:300

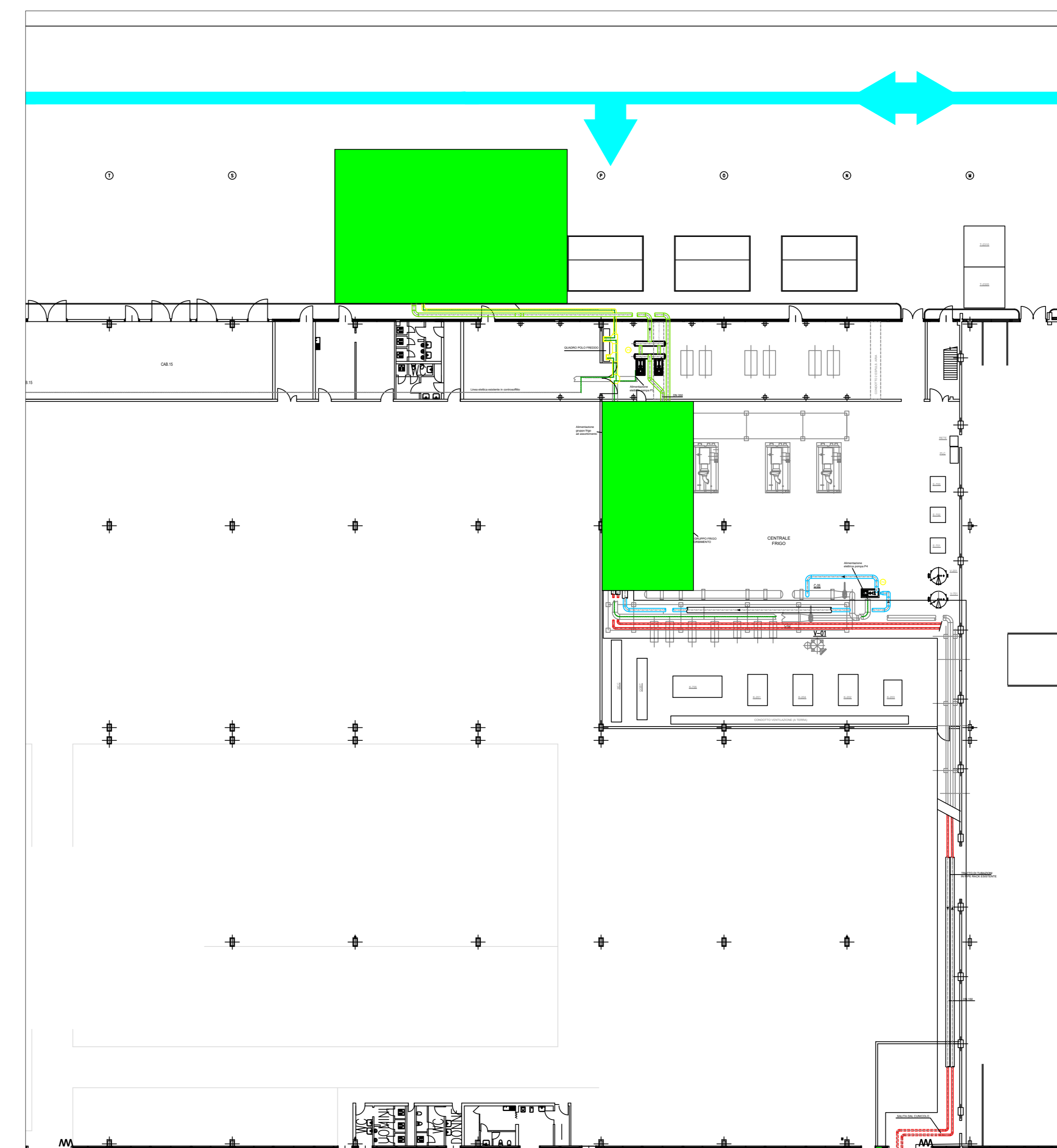

AREA POLO FREDDO 1:300

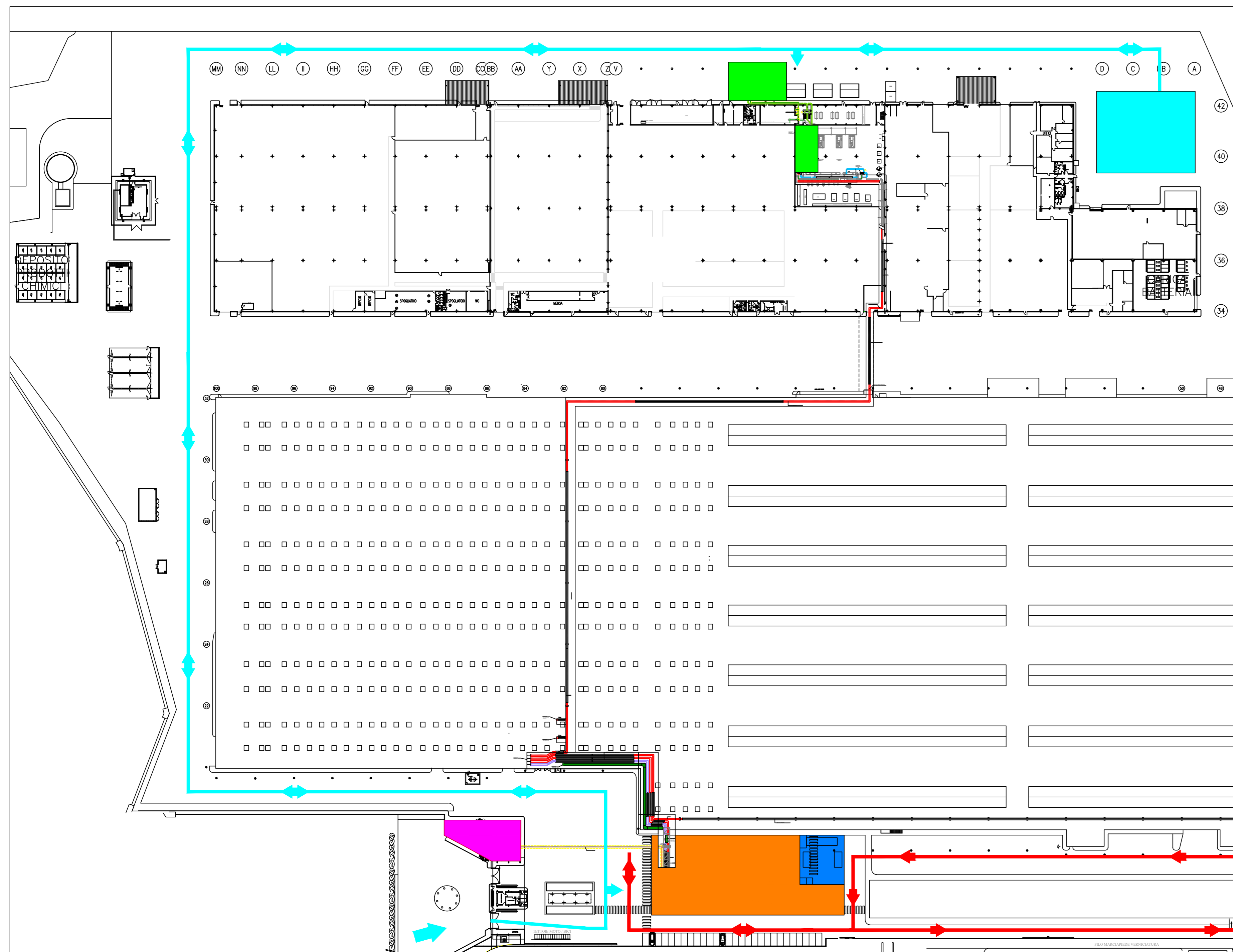

AREA CANTIERE MOBILE - VIABILITA' DI CANTIERE 1:1000

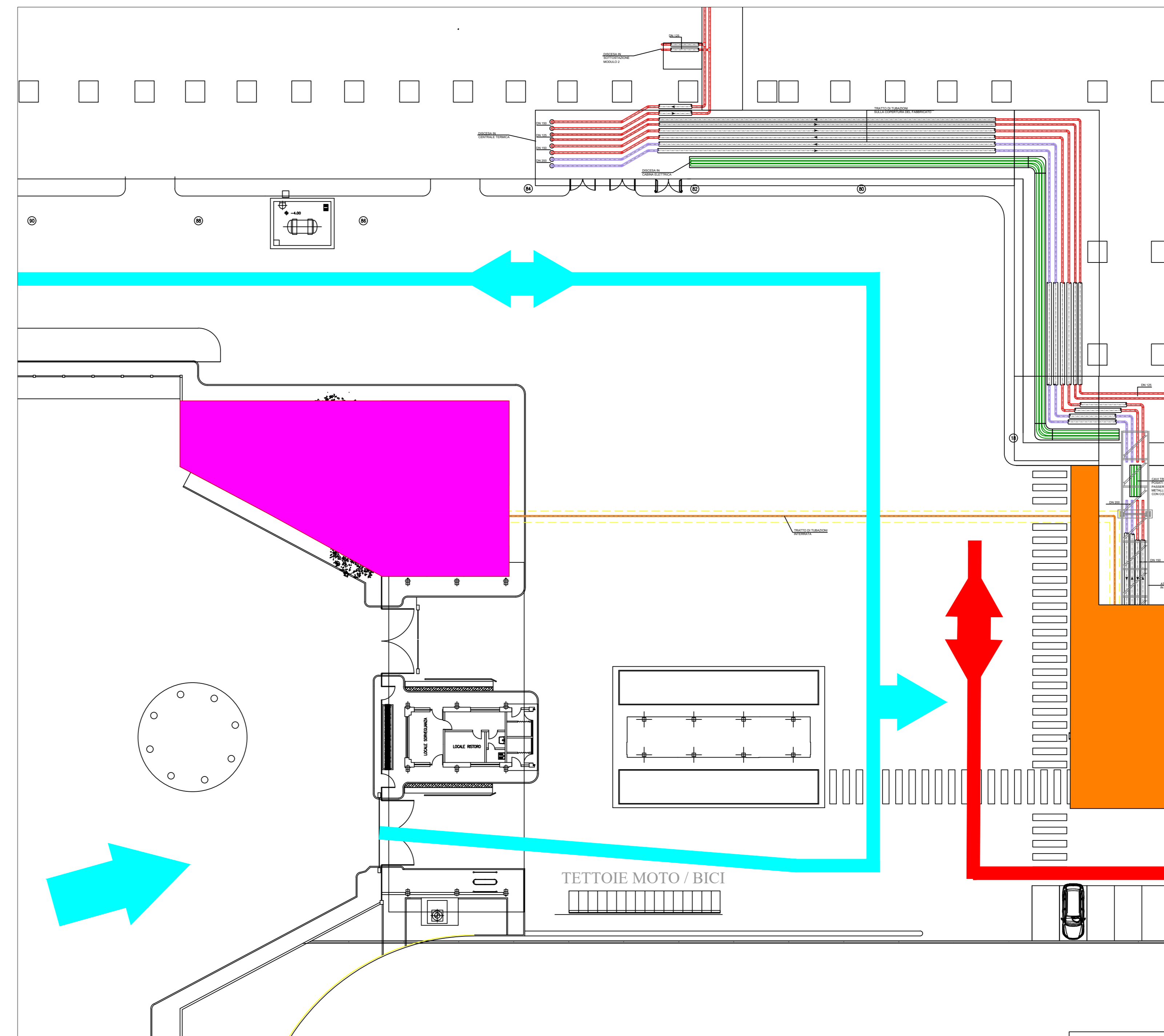

AREA REMI 1:300

- AREA DI INTERVENTO CABINA REMI 386 mq
- AREA DI INTERVENTO COGENERAZIONE 2.562 mq
- AREA DI INTERVENTO POLO FREDDO 506 mq
- AREA CAMPO LOGISTICO 335 mq
- AREA CANTIERE MOBILE
- AREA DI MANOVRA TEMPORANEA
- INGRESSO PEDONALE E CARRABILE DI CANTIERE
- VIABILITA' DI CANTIERE
- VIABILITA' DI STABILIMENTO

3							
2							
1	FAC	AGGIORNAMENTO TAGLIA MOTORE/ENGINE SIZE UPDATE	22/11/2019	Mancini	Garavoglio	Ottolino	
0	FAC	PRIMA EMISSIONE / FIRST ISSUE	18/01/2019	Mancini	Formanini	Ronca	
REV	STATUS	DESCRIZIONE	DATA	ELABORATO	VERIFICATO	APPROVATO	
1	1						
COMITENTE/Client							
CODICE DOC. / Doc. Code C120PL3C001		IMPIANTO/Plant AVIO AERO - RIVALTA					
SCALE/Scale 1/300 1/1000		TITOLO DOCUMENTO/Document Title LAYOUT AREE DI CANTIERE - PLANIMETRIA GENERALE					
SPONSORE/ Sponsor EDISON		AUTORE/Author EDISON					
Tutti i diritti sono riservati. È vietata espressamente la ristampa o l'uso non autorizzato senza il permesso scritto di Edison S.p.A. È vietata espressamente la ristampa o l'uso non autorizzato senza il permesso scritto di Edison S.p.A. È vietata espressamente la ristampa o l'uso non autorizzato senza il permesso scritto di Edison S.p.A.							