

Prospetto A

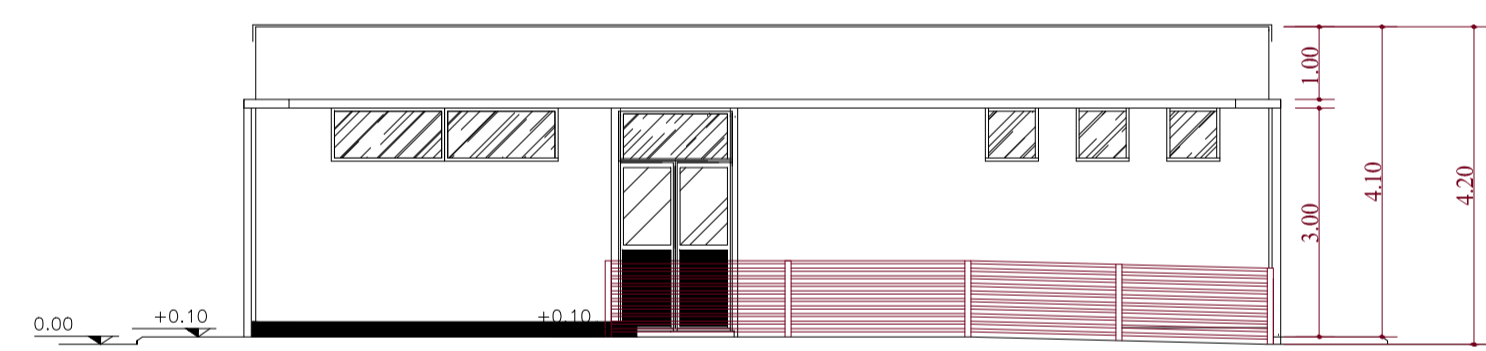

Prospetto C

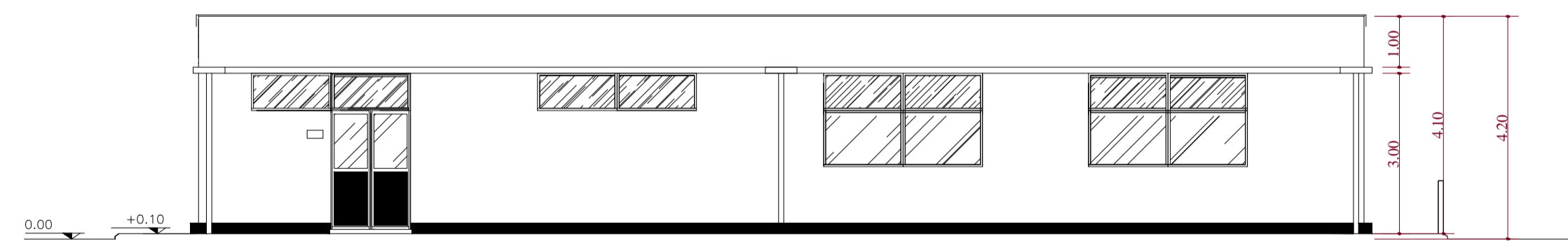

Prospetto B

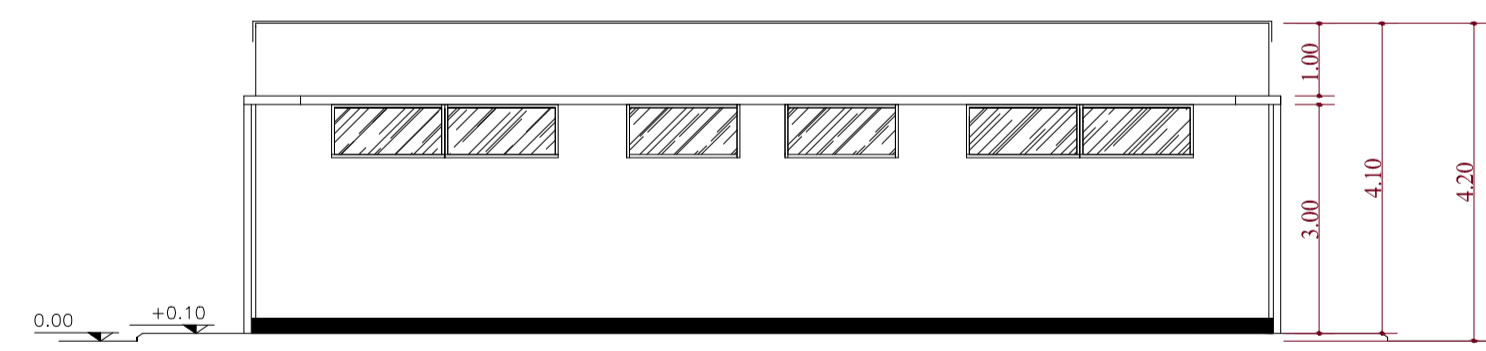

Prospetto D

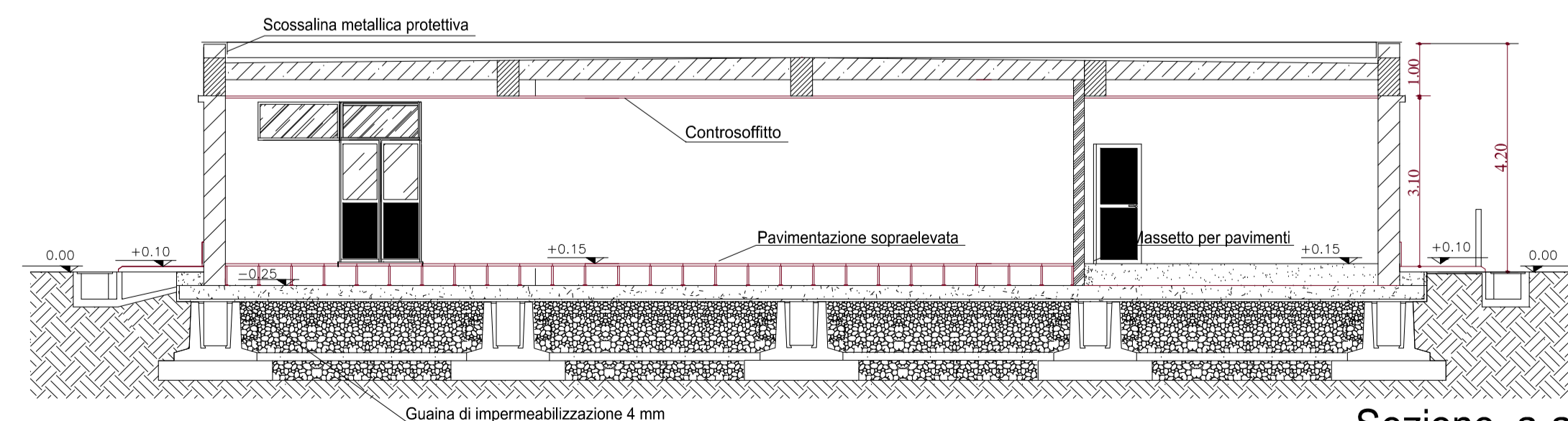

Sezione a-a

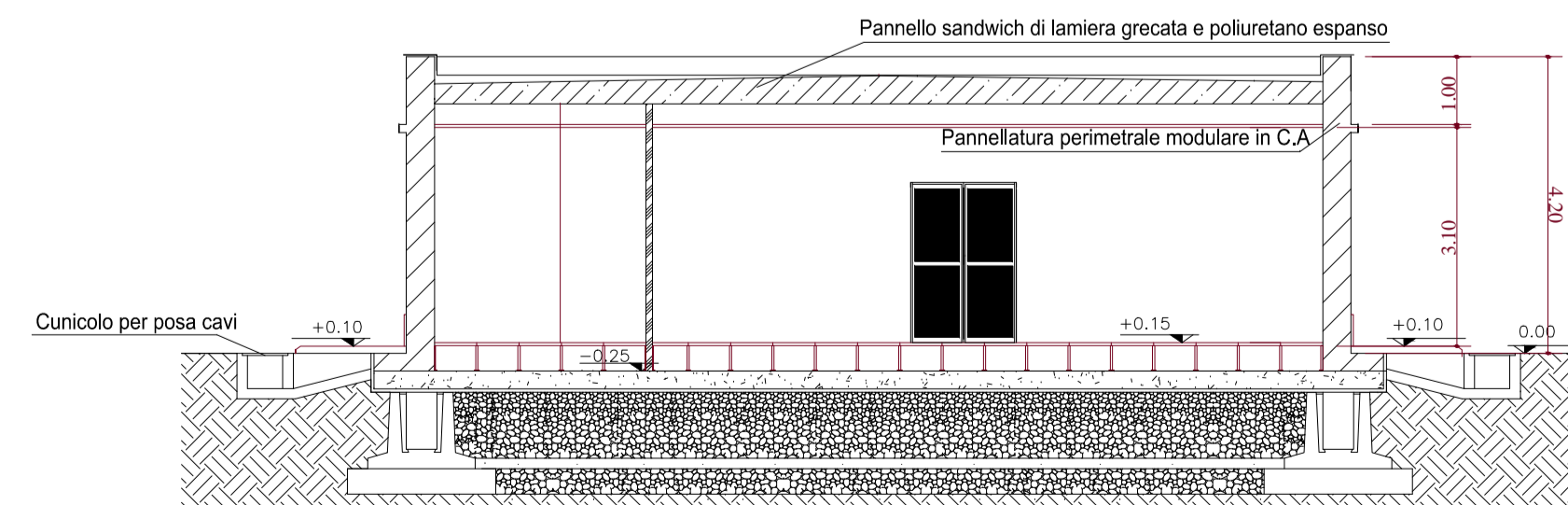

Sezione b-b

VEGA sas Arch. Antonio Demajo Via dei carri, 48 Tel. 0881.580038 71100 Foggia Fax 0881.510803		Ingegneria Elettrica, Meccanica e Civile Ing. Francesco Gramazio Via Anna Magnani, 28 Tel. 0881.650116 71036 Lucera (FG) Fax 0881650116 mail: francesco.gramazio@gmail.com			
Ingegneria Elettrica TENPROJECT 82018 S. Giorgio del Sanno (BN) mail: info@tenproject.it p.iva 01465940623	Progettista Ing. Domenico Nuzzolo				
EUROWIND S.r.l. Eurowind S.r.l. Via Mellè km 0,700 71022 ASCOLI SATRIANO (FG)	Opera NUOVA SE 380/150 kV E RACCORDI A 380 kV COMUNE DI LUCERA (FG)				
Folder SY3YTF4_ Impianto di Rete					
Nome File SY3YTF4_ ImpiantiDiRete_054.09.01.W.16 - Edificio quadri - Pianta Prospetti e Sezioni					
Descrizione elaborato Edificio quadri - Pianta Prospetti e Sezioni					
02	08/05/2014	Adeguamento alle prescrizioni contenute nel parere del 11.04.2014 del Servizio Assetto del Territorio - Ufficio attuazione pianificazione paesaggistica	NUZZOLO	NUZZOLO	TERNI
01	15/07/2010	Revisione Generale	DANI	SARACENO	TERNI
00	27/10/2009	Emissione	DANI	SARACENO	TERNI
Rev.	Data	Objetto della revisione	Elaborazione	Verifica	Approvazione
Scala:	vario				
Formato:	Codice Documento		SY3YTF4 IMPIANTO DI RETE N° Pratica Cod. Elab		