

Prospetto A

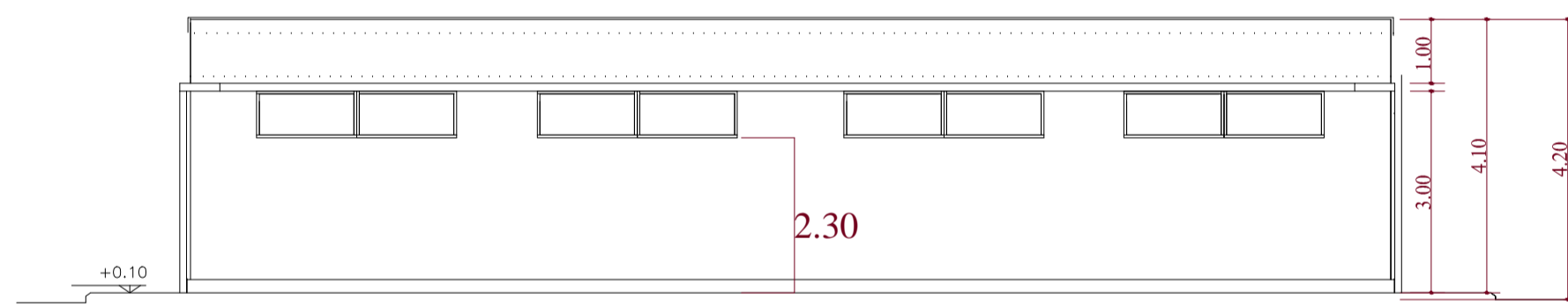

Prospetto C

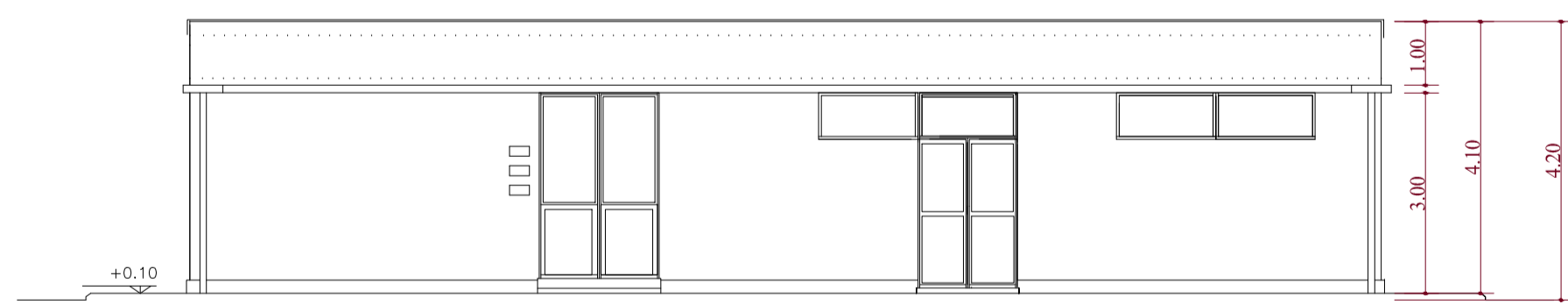

Prospetto B

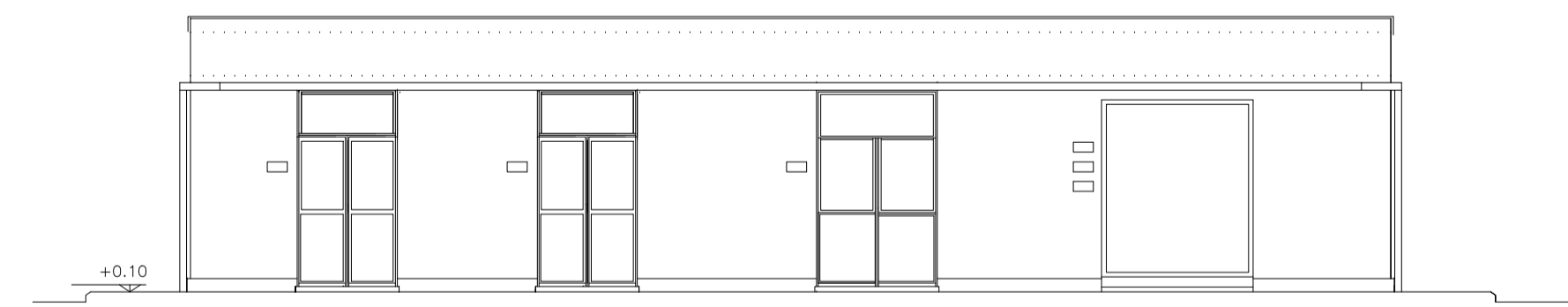

Prospetto D

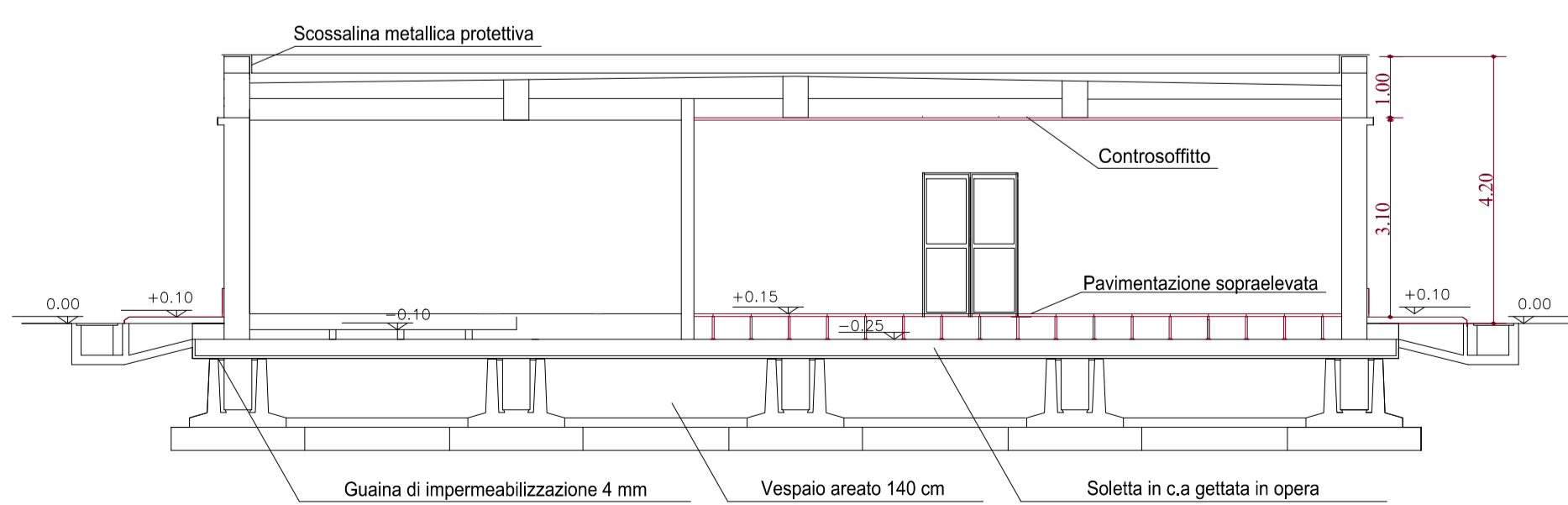

Sezione a-a

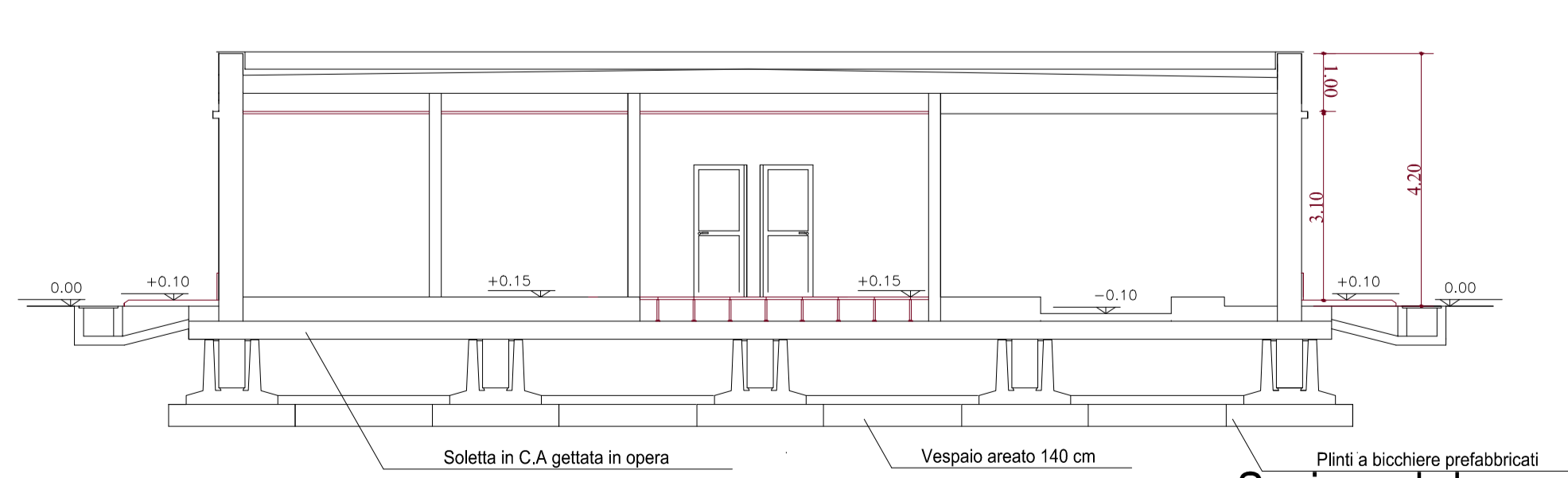

Sezione b-b

scala 1:100

REGIONE PUGLIA		PROVINCIA di FOGGIA	
COMUNE di SAN SEVERO			
Studi Architetti VEGA sas Arch. Antonio Demaio Via dell'armi, 48 Tel. 0881 580038 71100 Foggia Fax 0881310803		Ingegneria Elettrica TENPROJECT 82018 S. Giorgio del Sannio (BN) mail: info@tenproject.it p.iva 01465940623	
Ingegneria Impianti Ingegnere Ing. Francesco Gramazio Via Anna Maghiani, 28 Tel. 0881 650116 71036 Lucera (FG) Fax 0881650116 mail: francesco.gramazio@gmail.com	Ingegneria Elettrica, Meccanica e Civile	Progettista Ing. Domenico Nuzzolo	
Proponente EUROWIND S.r.l. Eurowind S.r.l. Via Melli km 0,700 71022 ASCOLI SATRIANO (FG)	Opera NUOVA SE 380/150 kV E RACCORDI A 380 kV COMUNE DI LUCERA (FG)		
Foder SY3YTF4 Impianto di Rete	Oggetto SY3YTF4 ImpiantiDiRete_054.09.01.W.17 - Edificio Servizi Ausiliari- Pianta Prospetti e Sezioni Descrizione elaborato Edificio Servizi Ausiliari - Pianta Prospetti e Sezioni		
02 08/05/2014 Adeguamento alle prescrizioni contenute nel parere del 11/04/2014 del Servizio Assetto del Territorio - Ufficio attuazione pianificazione paesaggistica	01 15/07/2010 Revisione Generale	00 27/10/2009 Emissione	02 08/05/2014 Adeguamento alle prescrizioni contenute nel parere del 11/04/2014 del Servizio Assetto del Territorio - Ufficio attuazione pianificazione paesaggistica 01 15/07/2010 Revisione Generale 00 27/10/2009 Emissione
Rev. Data varie	Oggetto della revisione varie	Elaborazione varie	Verifica varie
Approvazione varie	Approvazione varie	Approvazione varie	Approvazione varie
Scale: varie	Codice Documento SY3YTF4 N° Pratica	IMPIANTO DI RETE Cod. Etab	Approvazione varie