Autostrada Roma - Fiumicino

Via Portuense

Viale del Lago di Traiano

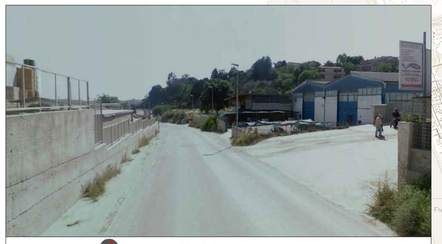

Via della Pisana

Via di Ponte Galeria

Via Malagrotta

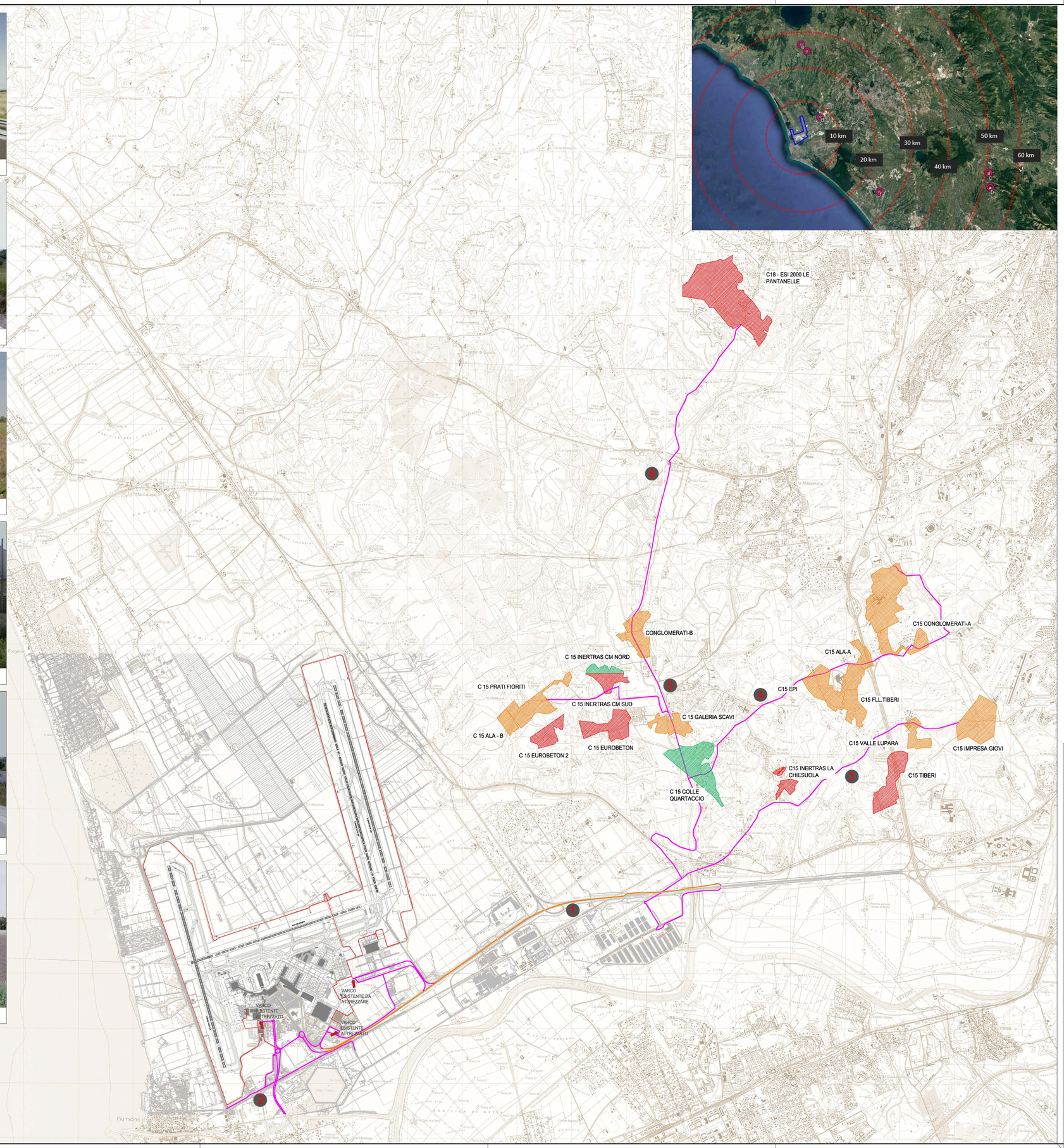

Viabilità di cantiere interna al sedime aeroportuale

Piste di cantiere

Viabilità di cantiere esterna al sedime aeroportuale

Viabilità principale

- 1 Autostrada Roma-Fiumicino
- 2 Autostrada Roma-Civitavecchia
- 3 Via Aurelia

Viabilità secondaria

- 4 Viale del lago di Traiano
- 5 Via Portuense
- 6 Via della Pisana
- 7 Via di Ponte Galeria
- 8 Via Malagrotta
- 9 Via di Casale di Sant'Angelo

Aree estrattive in esercizio

Aree estrattive con autorizzazione scaduta

Aree estrattive con autorizzazione in fase di proroga

Aree estrattive con autorizzazione valida

Stato attività Aree estrattive in esercizio

Denominazione	Sede Cava	Società	Materiale	Volumi residui a giugno 2013	Scadenza autorizzazione	In fase di proroga
C15 ALA A	Via della Pisana 1205	Ala S.r.l.	Sabbia/ghiaia	115.151	15/02/2018	si
C15 ALA B	Via del Ponte di Malnome s.n.c.	Ala S.r.l.	Sabbia/ghiaia	293.235	15/02/2018	si
C15 Epi	Via della Pisana 1205	Epi S.r.l.	Sabbia/ghiaia	712.430	15/02/2018	si
C15 Eurobeton Monti del Lumacaro	Via Aureliano s.n.c.	Eurobeton S.r.l.	Sabbia/ghiaia	1.802.678	11/11/2014	-
C15 Eurobeton 2 Podere S.Claudio	Via Aureliano s.n.c.	Eurobeton S.r.l.	Sabbia/ghiaia	1.027.210	07/12/2019	-
C15 Conglomerati	Via Castel Malnome s.n.c.	Francucci Cave S.r.l.	Sabbia/ghiaia	161.007	06/04/2018	si
C15 Fratelli Tiberi	Via Portuense 1160	Fratelli Tiberi S.a.s.	Sabbia/ghiaia	648.363	15/02/2018	si
C15 Galeria Scavi	Via di Castel Malnome s.n.c.	Galeria Scavi S.r.l.	Sabbia/ghiaia	870.458	15/02/2018	si
C15 Galeria Scavi Colle Quartaccio	Via di Castel Malnome s.n.c.	Galeria Scavi S.r.l.	Sabbia/ghiaia	2.376.576	30/06/2021	-
C15 Impresa Giovi	Via Portuense 881	Impresa Giovi S.r.l.	Sabbia/ghiaia	625.652	15/02/2018	si
C15 Inertras Castel Malnome nord	Via di Castel Malnome s.n.c.	Inertras S.r.l.	Sabbia/ghiaia	345.239	04/03/2021	-
C15 Inertras Castel Malnome sud	Via di Castel Malnome s.n.c.	Inertras S.r.l.	Sabbia/ghiaia	603.434	06/07/2017	-
C15 Inertras La Chiesuola	Via C. Alberto Pitentino s.n.c.	Inertras S.r.l.	Sabbia/ghiaia	273.780	10/05/2018	-
C15 Prati Fioriti	Località Valle Larga s.n.c.	Prati Fioriti S.r.l.	Sabbia/ghiaia	222.323	31/10/2015	si
C15 Tiberi	Via della Magliana 1198	Tiberi S.r.l.	Sabbia/ghiaia	1.358.146	27/07/2016	-
C15 Valle Lupara	Via Portuense 755	Valle Lupara S.r.l.	Sabbia/ghiaia	34.317	15/02/2018	si
C18 Esi 2000 Le Pantanelle	Via di Casal Selce, 147/A	Esi 2000 S.r.l.	Sabbia/ghiaia	3.180.191	06/05/2019	-
Immobiliare Guarandia s.r.l.	Via Arturo Fornaciari Luciani	Immobiliare Guarandia s.r.l.	Inerti per rilevati e cls	-	-	-
Società Generale s.r.l.	Via Alpignano	Società Generale s.r.l.	Inerti per rilevati e cls	-	-	-

Aree estrattive aggiuntive

Cod	Impresa	Indirizzo	Tipologia	Scadenza Autorizzazione
a	SOCIETA' GENERALE S.R.L.	Loc. Riserva della Casaccia - RM	Detriti	12/5/2024
b	BOCCETTI ERSE S.R.L.	Pereto	Calcari	15/7/2025
c	FORNACE CALCATE S.P.A	Colle Madio	Calcare	22/3/2025
d	SMC ITALIA S.R.L.	Poggio Nativo - RM	Detriti	11/7/2024
e	MOCONI S.R.L.	Grottaferrite - Frosinone Sinoatra	Detriti	16/2/2024
f	DEMA S.R.L.	Santa Fiorella - Pontecorvo	Pozzolana	22/7/2025

Fonti:
"Servizio difesa suolo - Ufficio Cave" del Comune di Roma (aggiornamento Giugno 2013)
Regione Lazio - (https://www.regione.lazio.it/rl_attivitaproduttive)

ENAC Ente Nazionale per l'Aviazione Civile

ADR Aeroporti di Roma

AEROPORTO LEONARDO DA VINCI DI FIUMICINO - ROMA

Progetto di completamento Fiumicino Sud

Procedura di Verifica di ottemperanza al Decreto n° 236/13
Fase Stralcio Infrastrutture Complementari

EDIFICIO D - EDIFICIO PER UFFICI AEROPORTUALI (TORRE 3)

GESTIONE DEI MATERIALI

PLANIMETRIA DELLE AREE ESTRATTIVE E DEI PERCORSI DI CANTIERE

IL PROGETTISTA SPECIALISTICO
Ing. Federico Arcangeli
Ord. Ingg. ROMA N. 23138

IL RESPONSABILE INTEGRAZIONE PRESTAZIONE SPECIALISTICHE
Ing. Federico Arcangeli
Ord. Ingg. ROMA N. 23138
CAPO PROGETTO

IL DIRETTORE TECNICO
Arch. Maurizio Martignago
Ord. Arch. ROMA n.3951
PROGETTAZIONE E D.L. INFRASTRUTTURE AEROPORTUALI

CODICE IDENTIFICATIVO

RIFERIMENTO PROGETTO				RIFERIMENTO DIRETTORE									RIFERIMENTO ELABORATO			Ordinatore:
Codice Commessa	Lotto, Sub-Prog, Cod. Appalto	Fase	Capitolo	Paragrafo	WBS			PARTE D'OPERA			Tip	Disciplina	Progressivo		Rev.	SCALA: 1:25.000
0A783T24					DGGE							DGE	N0010		0	

Spea Engineering / Atlantia	RESPONSABILE DIVISIONE PROGETTAZIONE E DIREZIONE LAVORI INFRASTRUTTURE AEROPORTUALI: Arch. Maurizio Martignago	RESPONSABILE UNITA' PROGETTAZIONE INFRASTRUTTURE DI VOLO: Ing. Luca Di Giampietro	SUPPORTO SPECIALISTICO:	REVISIONE n. / data: 0 / DICEMBRE 2019; 1; 2; 3; 4
	REDATTO:	VERIFICATO:		

Visto del Committente: Aeroporti di Roma S.p.A.

RIFERIMENTI COMMITTENTE: rif. Incarico: L0030606 22/07/2019

IL RESPONSABILE DELL'INIZIATIVA
Ing. Giorgio Gregori
DIREZIONE SVILUPPO INFRASTRUTTURE

IL RESPONSABILE UNICO DEL PROCEDIMENTO
–

IL POST HOLDER
PROGETTAZIONE INFRASTRUTTURE E SISTEMI
Ing. Paolo Carnduro