



Centrale Termoelettrica "Federico II" di Brindisi Sud

Progetto di sostituzione delle unità a carbone esistenti con nuove unità a gas

STUDIO DI IMPATTO AMBIENTALE

Tavola 2.6.1 - Regime vincolistico

scala 1:50.000

CESI

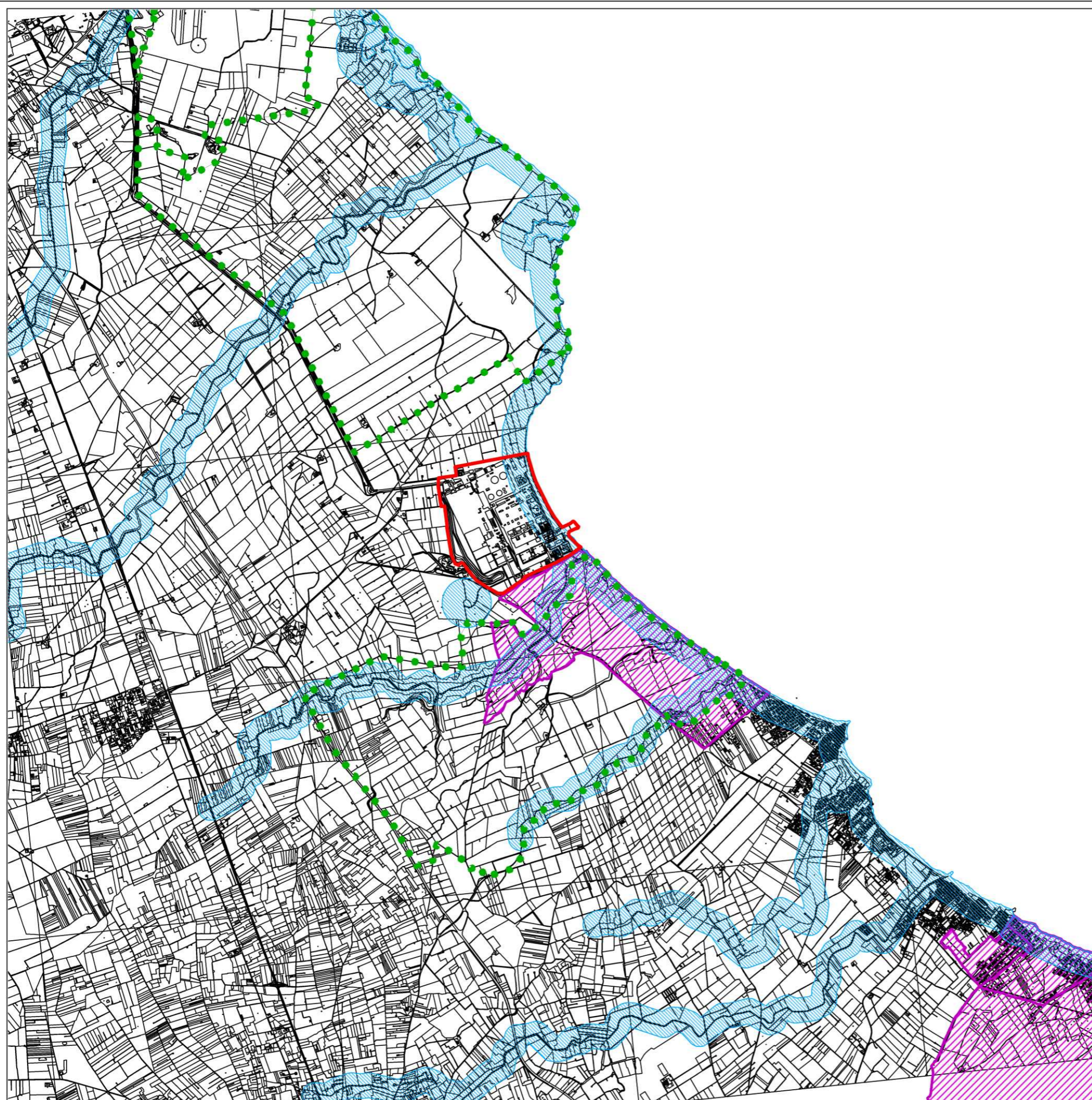

Legenda

Patrimonio culturale (D.lgs 42/2004)

Beni paesaggistici art. 136

 Area di notevole interesse pubblico (c.1, lett. c) e d))

Beni paesaggistici art. 142

 Area di rispetto territori costieri, laghi e fiumi (c.1, lett. a), b) c))

 Parchi e riserve nazionali o regionali (c.1, lett. f))

Altre informazioni

 Centrale di Brindisi



0



5

chilometri

Sistema di riferimento: WGS84-UTM fuso 33 nord