



**AUTORITA'  
PORTUALE  
DI VENEZIA**

**MINISTERO DELLE INFRASTRUTTURE E DEI TRASPORTI  
PROVVEDITORATO  
INTERREGIONALE ALLE  
OO.PP.**  
Veneto - Trentino Alto Adige - Friuli Venezia Giulia

**INTERVENTI PER LA PROTEZIONE E LA  
CONSERVAZIONE DEI FONDALI DEL CANALE  
MALAMOCCO - MARGHERA DA REALIZZARSI  
NELLE RELATIVE AREE DI BORDO**

**PROGETTO DEFINITIVO**

**Adeguamento alle prescrizioni contenute nella nota della  
Regione Veneto n. 111575/78030000 in data 22.03.2016**

**Primo stralcio funzionale in conformità  
del Piano Morfologico del 1993**



**STUDIO PER LA VALUTAZIONE DI INCIDENZA**

**ALLEGATO 3: PROPOSTA AGGIORNAMENTO CARTOGRAFIA DEGLI HABITAT  
ZPS IT3250046 "LAGUNA DI VENEZIA"**

<b>CONSORZIO VENEZIA NUOVA</b>	DATA AGOSTO 2015 Agg. OTTOBRE 2016
--------------------------------	--

<p>COORDINAMENTO PROGETTAZIONE</p> <p>VERIFICATO  CONTROLLATO </p> <p> <b>CONSORZIO VENEZIA NUOVA</b></p>
---

<p></p> <p>AGRI.TE.CO. Sc Ambiente Progetto Territorio</p> <p></p> <p>ESTENSORE VINCA: AGRI.TE.CO. Sc</p>
--

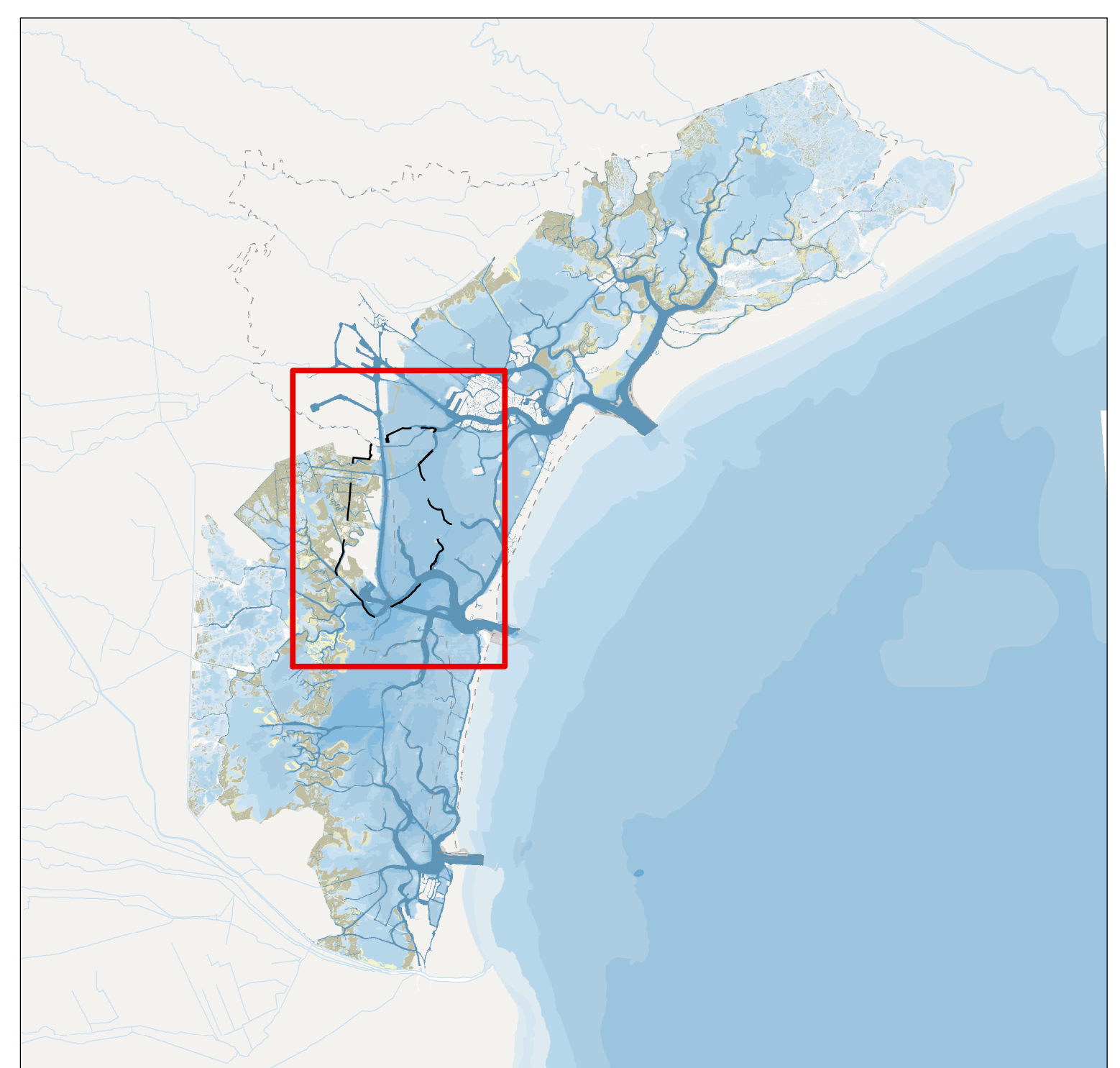
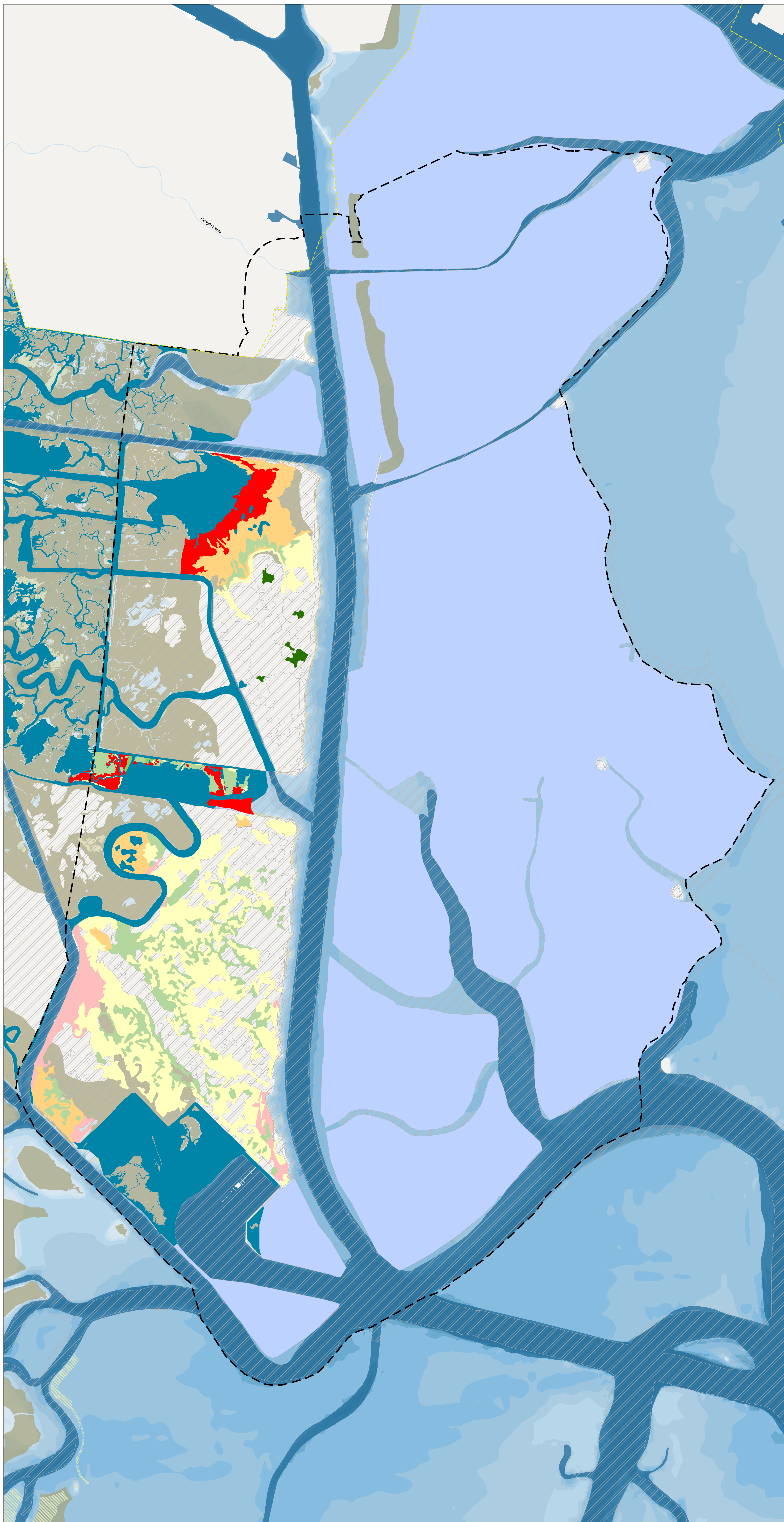

- ◻** Ambito di modifica della Cartografia degli Habitat (Ambito di analisi della Vinca)
- ◻** Rete Natura 2000
- ◻** ZPS IT3250046 Laguna di Venezia
- Habitat Natura 2000**
- Habitat non NATURA 2000**
  - Habitat 1140 Distese fangose o sabbiose emergenti durante la bassa marea
  - Habitat 1150 Lagune Costiere
  - Habitat 1210 Vegetazione annua delle linee di deposito marino
  - Habitat 1310 Vegetazione pioniera a salicornia e altre specie annuali delle zone fangose e sabbiose
  - Habitat 1320 Prati di spartina (*Spartium maritima*)
  - Habitat 1410 Praterie umide mediterranee (sarcocornie marittime)
  - Habitat 1420 Praterie e fruticeti alofili mediterranei e termofitici (*Sarcocornetia fruticosi*)
  - Habitat 1510 Steppe saline mediterranee (*Limonietalia*)
  - Habitat 6420 Praterie umide mediterranee con piante erbacee alte del Molino - Holschken
- Cartografia di base**
- Terre emerse e casse di colmata
  - Morfologia lagunare**
  - Canali lagunari
  - Vene
  - Bereze
  - Strutture morfologiche artificiali in corso di realizzazione
- Batimetria Laguna**
- Intervallo di profondità (m)
- 0 / 0,25
  - 0,25 / 0,50
  - 1 / 0,50
  - 1,50 / 1
  - 2 / 1,50
  - 2 / 3
  - 3 / 4
  - 4 / 5
  - > 5

**AUTORITA' PORTUALE DI VENEZIA**      **MINISTERO DELLE INFRASTRUTTURE E DEI TRASPORTI**  
**PROVVEDITORATO INTERREGIONALE ALLE OO.PP.**  
 Venezia - Frontino Alto Adige - Friuli Venezia Giulia

**INTERVENTI PER LA PROTEZIONE E LA CONSERVAZIONE DEI FONDALI DEL CANALE MALAMOCCO - MARGHERA DA REALIZZARSI NELLE RELATIVE AREE DI BORDO**

**PROGETTO DEFINITIVO**  
 Adeguamento alle prescrizioni contenute nella nota della Regione Veneto n. 111575/78030000 in data 22.03.2016  
 Primo stralcio funzionale in conformità del Piano Morfologico del 1993

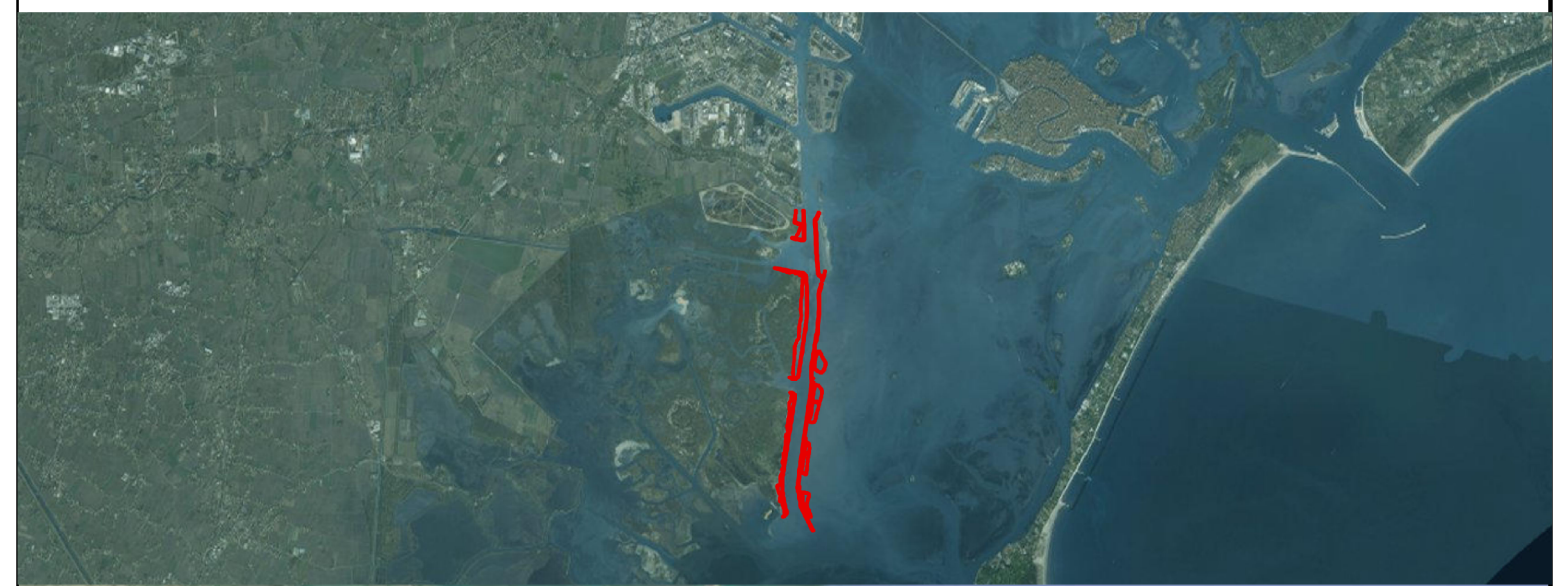

**STUDIO PER LA VALUTAZIONE DI INCIDENZA**  
 ALLEGATO 3: PROPOSTA AGGIORNAMENTO CARTOGRAFIA DEGLI HABITAT  
 ZPS IT3250046 "LAGUNA DI VENEZIA"

**CONSORZIO VENEZIA NUOVA**      DATA AGOSTO 2015  
 Agg. OTTOBRE 2016

COORDINAMENTO PROGETTAZIONE		 AGRI.TE.CO. Sc. Ambiente Progetto Territorio
VERIFICATO	CONTROLLATO	
 CONSORZIO VENEZIA NUOVA		<b>ESTENSORE VINCA: AGRITE.CO. Sc</b>

OGNI PRODOTTO È UNO DEI MIGLIORI PRODOTTI ITALIANI. PER INFORMAZIONI SULLA QUALITÀ E SULLA TRACCIABILITÀ DEI PRODOTTI, VISITATE IL SITO WWW.AGRITE.CO.IT