



**AUTORITA'  
PORTUALE  
DI VENEZIA**

**MINISTERO DELLE INFRASTRUTTURE E DEI TRASPORTI  
PROVVEDITORATO  
INTERREGIONALE ALLE  
OO.PP.**  
Veneto - Trentino Alto Adige - Friuli Venezia Giulia



**INTERVENTI PER LA PROTEZIONE E LA  
CONSERVAZIONE DEI FONDALI DEL CANALE  
MALAMOCCO - MARGHERA DA REALIZZARSI  
NELLE RELATIVE AREE DI BORDO**

**PROGETTO DEFINITIVO**

**Adeguamento alle prescrizioni contenute nella nota della  
Regione Veneto n. 111575/78030000 in data 22.03.2016**

**Primo stralcio funzionale in conformità  
del Piano Morfologico del 1993**



**STUDIO PER LA VALUTAZIONE DI INCIDENZA**

**ALLEGATO 4: PROPOSTA AGGIORNAMENTO CARTOGRAFIA DEGLI HABITAT  
SIC IT3250030 "LAGUNA MEDIO INFERIORE DI VENEZIA"**

**CONSORZIO VENEZIA NUOVA**

**DATA  
AGOSTO 2015  
Agg. OTTOBRE 2016**

**COORDINAMENTO PROGETTAZIONE**

VERIFICATO

CONTROLLATO



**AGRI.TE.CO. Sc  
Ambiente Progetto Territorio**



**CONSORZIO VENEZIA NUOVA**

**ESTENSORE VINCA: AGRI.TE.CO. Sc**

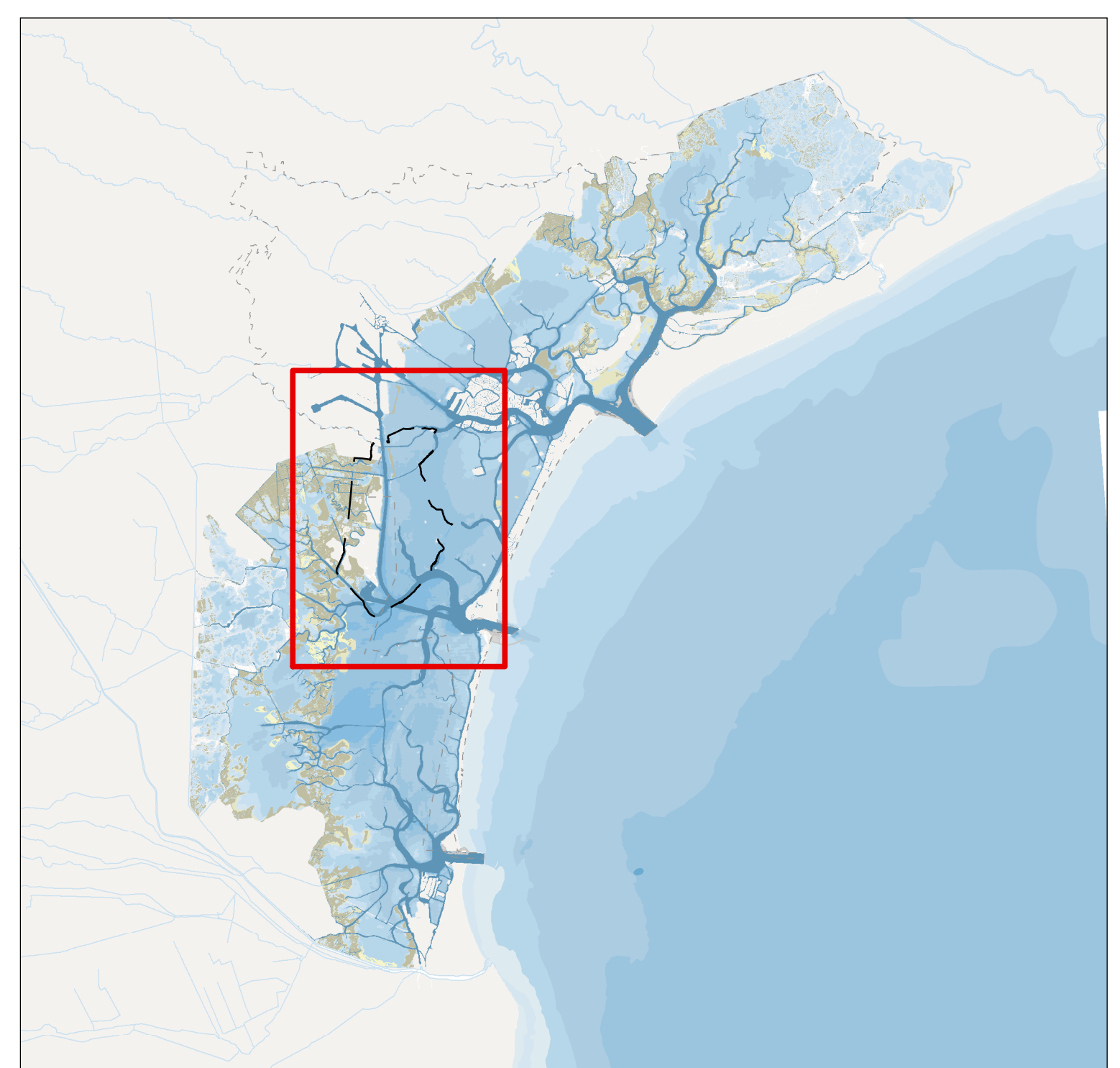
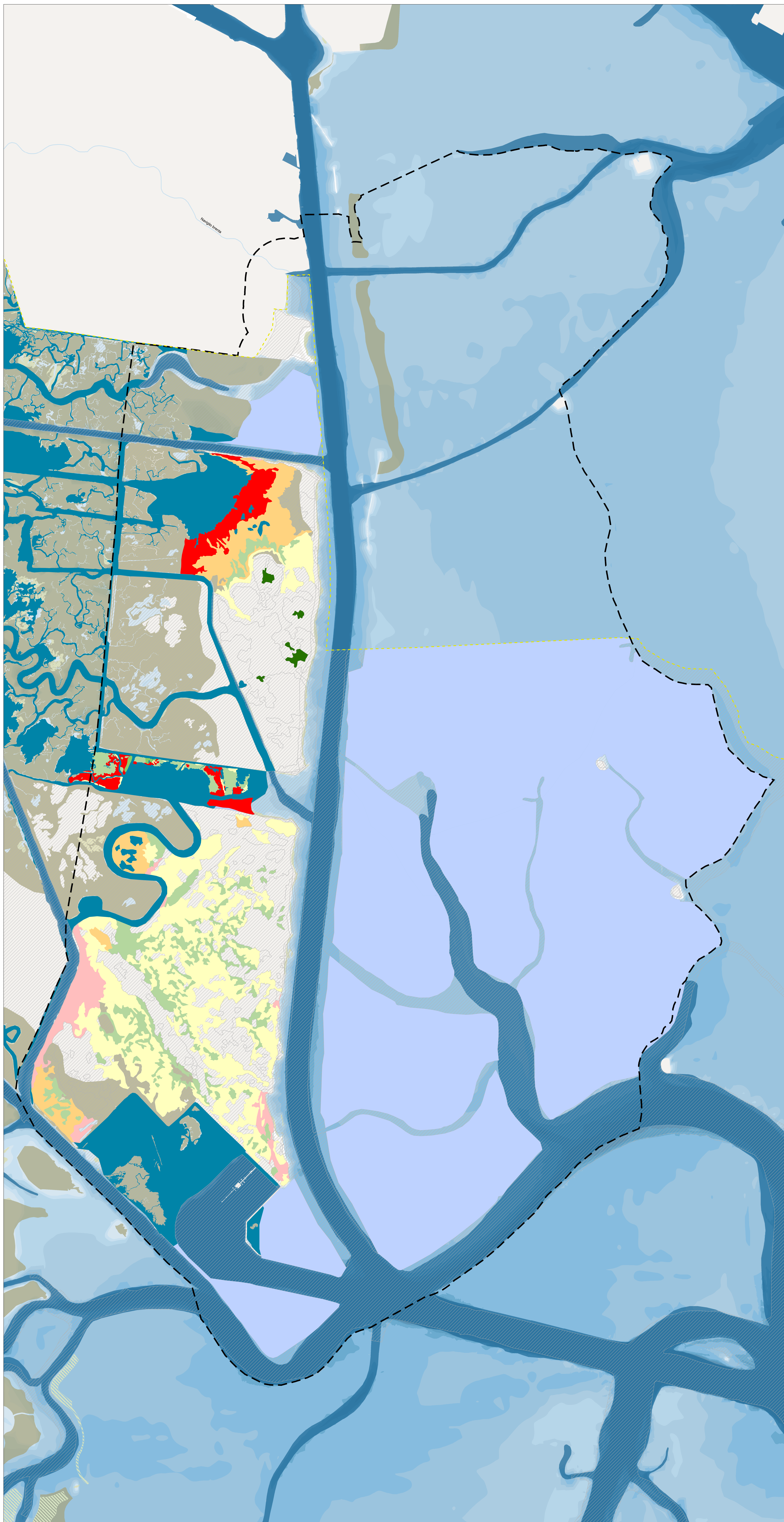

- ◻** Ambito di modifica della Cartografia degli Habitat (Ambito di analisi della Vinca)
- Reti Natura 2000**
- SIC IT3250030 Laguna Medio-Inferiore
- Habitat Natura 2000**
- Habitat non NATURA 2000
  - Habitat 1140 Distese fangose o sabbiose emergenti durante la bassa marea
  - Habitat 1150 Lagune Costiere
  - Habitat 1210 Vegetazione annua delle linee di deposito marino
  - Habitat 1310 Vegetazione pioniera a salicornia e altre specie annuali delle zone fangose e sabbiose
  - Habitat 1320 Prati di spartina (*Spartinum maritima*)
  - Habitat 1410 Praterie umide mediterranee (*Juncoetalia maritima*)
  - Habitat 1420 Praterie e fruticeti alofili mediterranei e termoatlantici (*Sarcocornetia fruticosi*)
  - Habitat 1510 Steppe saline mediterranee (*Limonietalia*)
  - Habitat 6420 Praterie umide mediterranee con piante erbacee alte del Molino - *Holoschenion*
- Cartografia di base**
- Terre emerse e casse di colmata
  - Morfologia lagunare
    - Canali lagunari
    - Venue
    - Berene
    - Strutture morfologiche artificiali in corso di realizzazione
  - Batimetria Laguna
    - Intervallo di profondità (m)
    - 0 / 0,25
    - 0,25 / 0,50
    - 1 / 0,50
    - 1,50 / 1
    - 2 / 1,50
    - 2 / 3
    - 3 / 4
    - 4 / 5
    - > 5

**AUTORITA' PORTUALE DI VENEZIA**      **MINISTERO DELLE INFRASTRUTTURE E DEI TRASPORTI**  
**PROVVEDITORATO INTERREGIONALE ALLE OO.PP.**  
 Venezia - Frontino Alto Adige - Friuli Venezia Giulia

**INTERVENTI PER LA PROTEZIONE E LA CONSERVAZIONE DEI FONDALI DEL CANALE MALAMOCCO - MARGHERA DA REALIZZARSI NELLE RELATIVE AREE DI BORDO**

**PROGETTO DEFINITIVO**  
 Adeguamento alle prescrizioni contenute nella nota della Regione Veneto n. 111575/78030000 in data 22.03.2016

Primo stralcio funzionale in conformità del Piano Morfologico del 1993



**STUDIO PER LA VALUTAZIONE DI INCIDENZA**  
 ALLEGATO 4: PROPOSTA AGGIORNAMENTO CARTOGRAFIA DEGLI HABITAT SIC IT3250030 "LAGUNA MEDIO INFERIORE DI VENEZIA"

**CONSORZIO VENEZIA NUOVA**      DATA AGOSTO 2015  
 Agg. OTTOBRE 2016

COORDINAMENTO PROGETTAZIONE		 AGRI.TE.CO. Sc. Ambiente Progetto Territorio
VERIFICATO	CONTROLLATO	
 CONSORZIO VENEZIA NUOVA		<b>ESTENSORE VINCA: AGRITE.CO. Sc</b>