



**AUTORITA'
PORTUALE
DI VENEZIA**

MINISTERO DELLE INFRASTRUTTURE E DEI TRASPORTI
**PROVVEDITORATO
INTERREGIONALE ALLE
OO.PP.**
Veneto - Trentino Alto Adige - Friuli Venezia Giulia



**INTERVENTI PER LA PROTEZIONE E LA
CONSERVAZIONE DEI FONDALI DEL CANALE
MALAMOCCO - MARGHERA DA REALIZZARSI
NELLE RELATIVE AREE DI BORDO**

PROGETTO DEFINITIVO

Adeguamento alle prescrizioni contenute nella nota della
Regione Veneto n. 111575/78030000 in data 22.03.2016

Primo stralcio funzionale in conformità
del Piano Morfologico del 1993

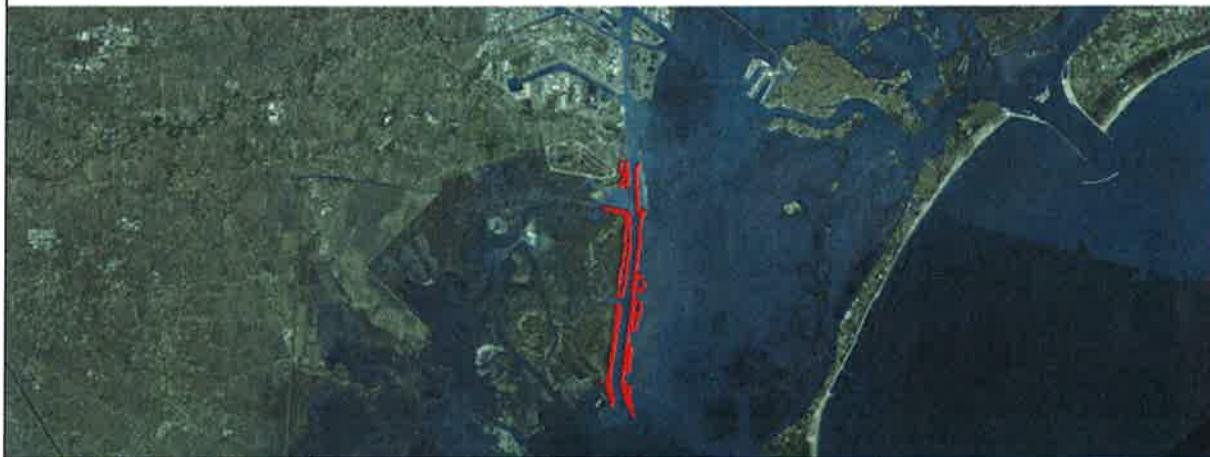

STUDIO PER LA VALUTAZIONE DI INCIDENZA

MODULISTICA DI CUI ALLA DGR N. 2299/2014

CONSORZIO VENEZIA NUOVA

DATA
AGOSTO 2015
Agg. OTTOBRE 2016

COORDINAMENTO PROGETTAZIONE

VERIFICATO

CONTROLLATO

CONSORZIO VENEZIA NUOVA



AGRITE.CO. Sc
Ambiente Progetto Territorio



ALLEGATO F alla Dgr n. 2299 del 09 dicembre 2014

MODELLO DI DICHIARAZIONE LIBERATORIA DI RESPONSABILITÀ SULLA PROPRIETÀ INDUSTRIALE E INTELLETTUALE

La sottoscritta, incaricata dalla ditta proponente il piano / progetto / intervento, di elaborare il presente studio per la valutazione di incidenza ex art. 5 del D.P.R. 357/97 e ss.mm.ii., dichiara che gli atti ed elaborati di cui si compone il predetto studio, non contengono informazioni riservate o segrete, oggetto di utilizzazione esclusiva in quanto riconducibili all'esercizio di diritti di proprietà industriale, propri o della ditta proponente il progetto, come disciplinati dal D.lvo 10.2.2005, n. 30 e ss.mm.ii.

Dichiara di aver provveduto in tutti i casi alla citazione delle fonti e degli autori del materiale scientifico e documentale utilizzato ai fini della redazione del presente studio.

Dichiara e garantisce, ad ogni buon conto, di tenere indenne e manlevare l'amministrazione regionale da ogni danno, responsabilità, costo e spesa, incluse le spese legali, o pretesa di terzi, derivanti da ogni eventuale violazione del D.lvo n. 30/2005 e della L. 633/1941.

Ai fini e per gli effetti delle disposizioni di cui al D.lvo 30.6.2003, n. 196, dichiara di aver preventivamente ottenuto tutti i consensi e le liberatorie previste dalle vigenti disposizioni normative e regolamentari nazionali e internazionali in ordine all'utilizzo e alla diffusione di informazioni contenute nello studio, da parte di persone ritratte e direttamente o indirettamente coinvolte.

Riconosce alla Regione del Veneto il diritto di riprodurre, comunicare, diffondere e pubblicare con qualsiasi modalità, anche informatica, ai fini documentali, scientifici e statistici, informazioni sui contenuti e risultati dello studio accompagnate dalla citazione della fonte e dell'autore.

DATA

MARGHERA, 10/10/2016

II DICHIARANTE

DOTT. FRANCESCA PAVANELLO



ALLEGATO G alla Dgr n. 2299 del 09 dicembre 2014

**PROCEDURA PER LA VALUTAZIONE DI INCIDENZA
MODELLO DI DICHIARAZIONE SOSTITUTIVA DI CERTIFICAZIONE**

La sottoscritta FRANCESCA PAVANELLO, nata a MIRANO, prov. VE, il 13/12/1972, e residente in VIA VERONA 9/1, nel Comune di SPINEA, prov. VE, CAP 30038, tel. 347/9026425, fax/....., email PAVANELLO@AGRITECO.COM, in qualità di ESTENSORE DELLA VALUTAZIONE DI INCIDENZA – FASE DI SCREENING del piano – progetto – intervento denominato “INTERVENTI PER LA PROTEZIONE E LA CONSERVAZIONE DEI FONDALI DEL CANALE MALAMOCCO-MARGHERA DA REALIZZARSI NELLE RELATIVE AREE DI BORDO - PROGETTO DEFINITIVO Adeguamento alle prescrizioni contenute nella nota della Regione Veneto n. 111575/78030000 in data 22.03.2016 - Primo stralcio funzionale in conformità del Piano Morfologico del 1993” nei comuni di VENEZIA e MIRA (VE),

DICHIARA

di essere in possesso del titolo di studio di LAUREA IN SCIENZE AMBIENTALI rilasciato dall'UNIVERSITA' CA' FOSCARI DI VENEZIA il 10/04/2000;

E ALTRESÌ

di essere in possesso di effettive competenze per la valutazione del grado di conservazione di habitat e specie, obiettivi di conservazione dei siti della rete Natura 2000, oggetto del presente studio per valutazione di incidenza e per la valutazione degli effetti causati su tali elementi dal piano, dal progetto o dall'intervento in esame.

DATA

MARGHERA, 10/10/2016

II DICHIARANTE

DOTT. FRANCESCA PAVANELLO

Informativa sull'autocertificazione ai del D.P.R. 28/12/2000 n. 445 e ss.mm.ii.

La sottoscritta dichiara inoltre di essere a conoscenza che il rilascio di dichiarazioni false o mendaci è punito ai sensi dell'art. 76 del D.P.R. 28/12/2000 n. 445 e ss.mm.ii., dal Codice Penale e dalle leggi speciali in materia.

Tutte le dichiarazioni contenute nel presente documento, anche ove non esplicitamente indicato, sono rese ai sensi, e producono gli effetti degli artt. 47 e 76 del DPR 445/2000 e ss.mm.ii.

Ai sensi dell'art. 38 del DPR 445/2000 ss.mm.ii., la dichiarazione è sottoscritta dall'interessato in presenza del dipendente addetto ovvero sottoscritta o inviata insieme alla fotocopia, non autenticata di un documento d'identità del dichiarante, all'ufficio competente via fax, tramite un incaricato, oppure mezzo posta.

DATA

MARGHERA, 10/10/2016

II DICHIARANTE

DOTT. FRANCESCA PAVANELLO



Informativa sul trattamento dei dati personali ai sensi dell'art. 13 del D.Lgs. 30 giugno 2003 n. 196

I dati da Lei forniti saranno trattati – con modalità cartacee e informatizzate – per l'archiviazione delle istanze presentate nell'ambito del procedimento per il quale la presente dichiarazione viene resa e non costituiranno oggetto di comunicazione o di diffusione.

I dati raccolti potranno essere trattati anche per finalità statistiche.

Il Titolare del trattamento è:

con sede in

Via n., CAP

Il Responsabile del trattamento è:

con sede in

Via n., CAP

Le competono tutti i diritti previsti dall'articolo 7 del D.Lgs. n.196/2003. Lei potrà quindi chiedere al Responsabile del trattamento la correzione e l'integrazione dei propri dati e, ricorrendone gli estremi, la cancellazione o il blocco.

DATA

II DICHIARANTE



Cognome	PAVANELLO
Nome	FRANCESCA
nato il	13/12/1972
(atto n.	1122 1 s. A 1972)
a	MIRANO (VE)
Cittadinanza	ITALIANA
Residenza	SPINEA (VE)
Via	VIA VERONA 9 INT. 1
Stato civile	CONIUGATA
Professione	---
CONNOTATI E CONTRASSEGNI SALIENTI	
Statura	1,65 m.
Capelli	CASTANI
Occhi	VERDI
Segni particolari	NESSUNO

Firma del titolare <i>Francesca Pavanello</i>	
SPINEA (VE) 09/08/2011	
Impronta del dito indice sinistro	IL SINDACO d'ordine del Sindaco <i>Susanna Ferronato</i>