

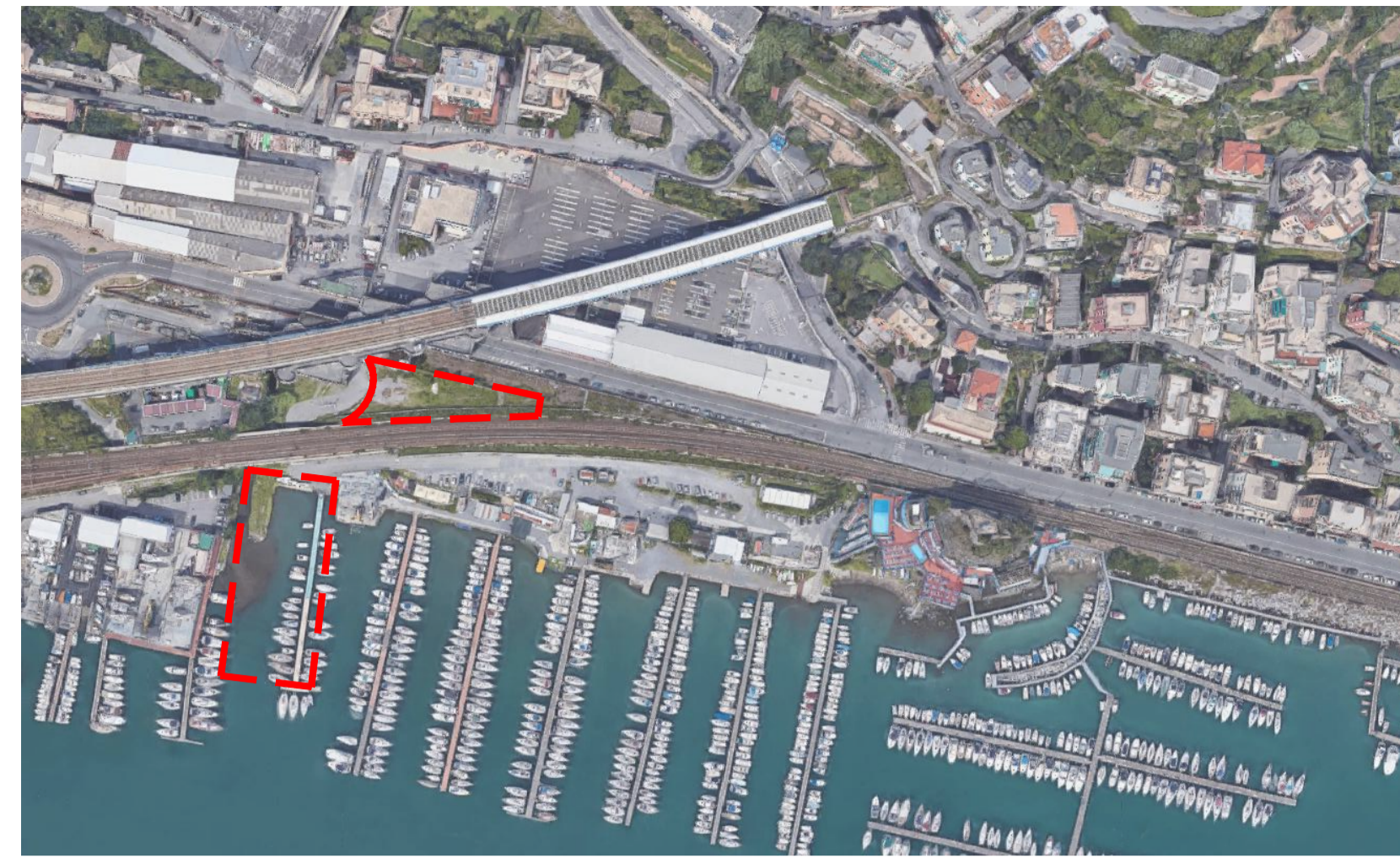

Area attualmente in uso ai Pescatori a Miltedo

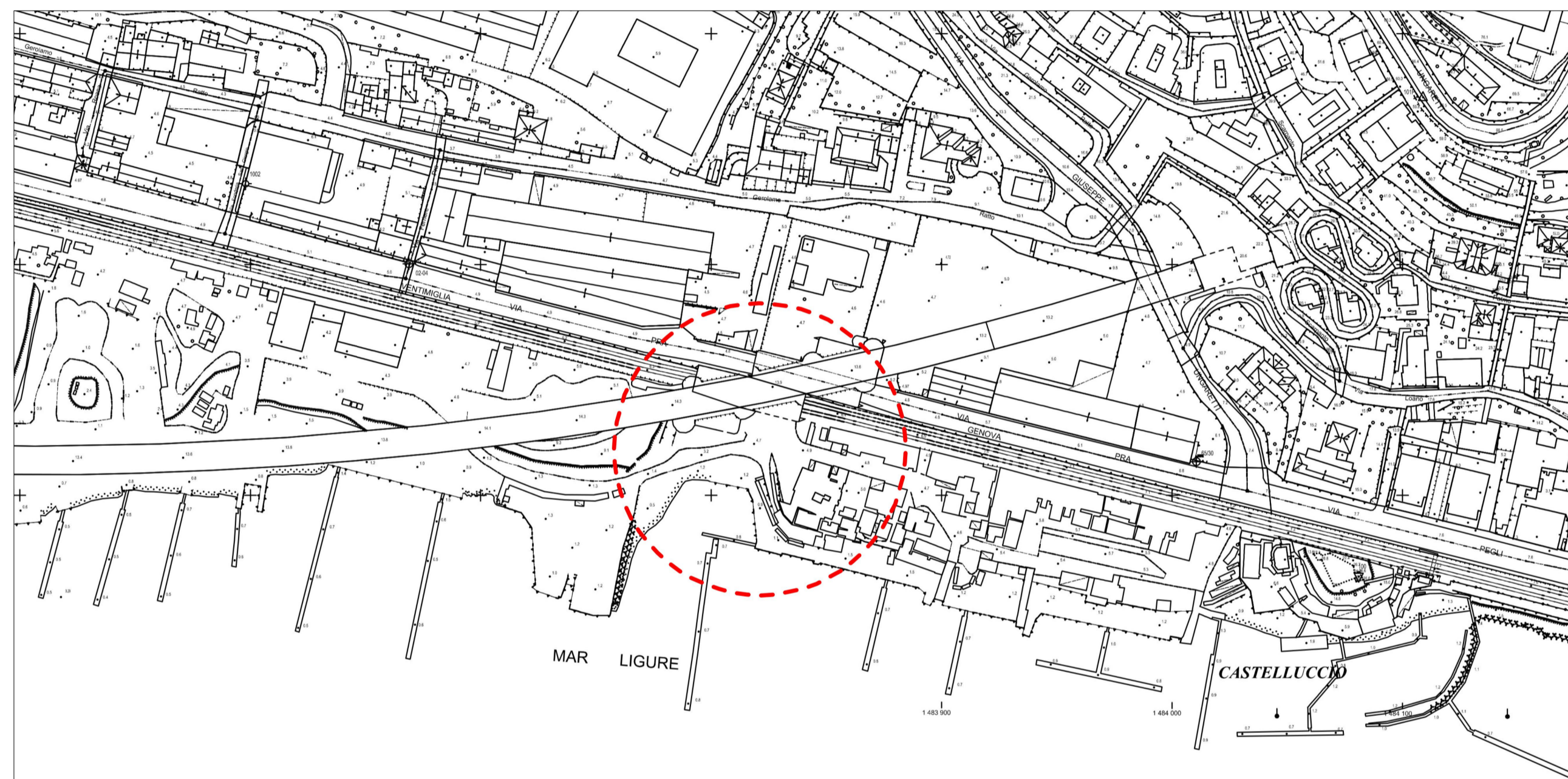

Nuova area in uso ai Pescatori

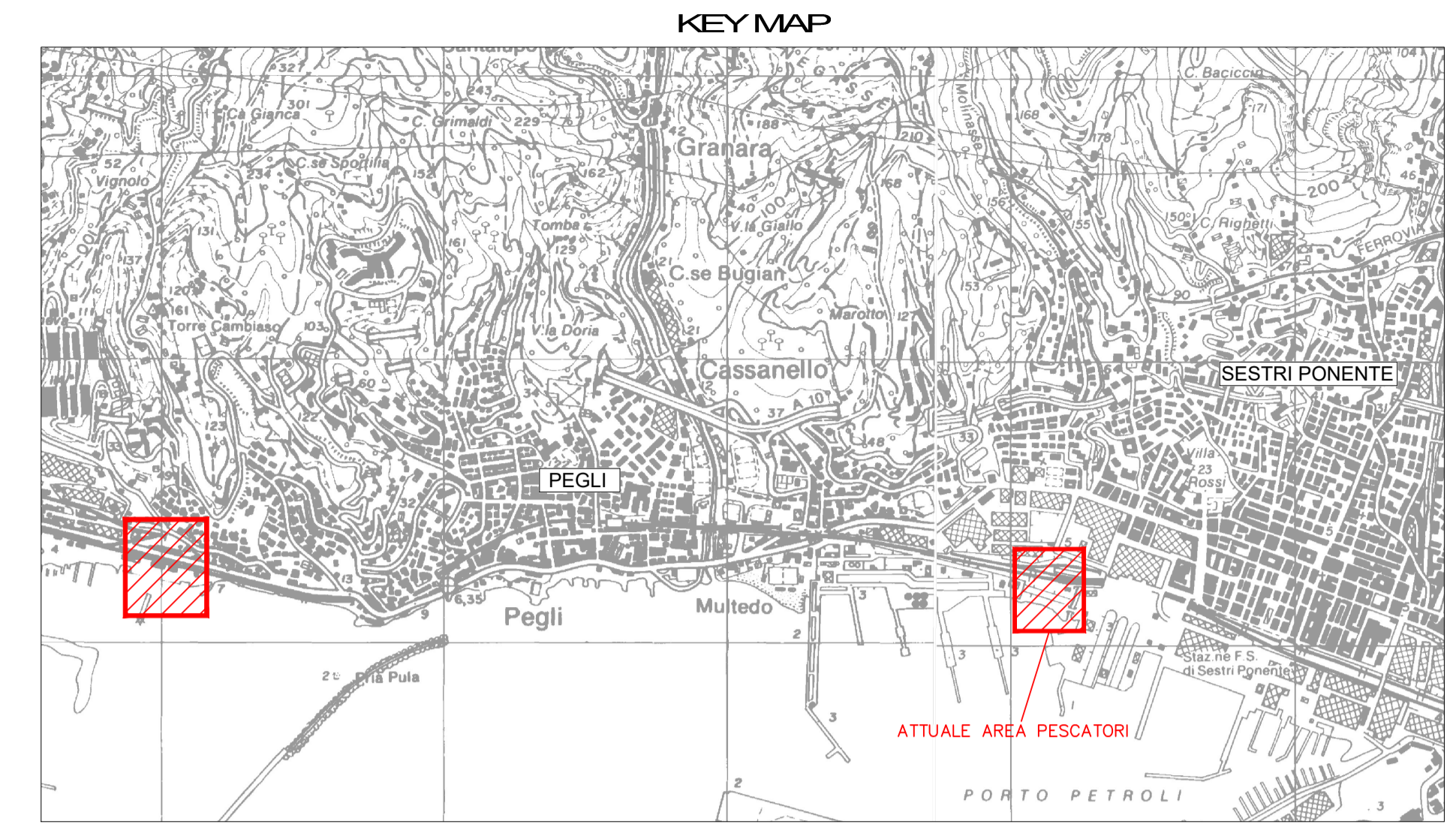

Planimetria di inquadramento dell'area di intervento



Vista aerea dell'ambito di intervento Pescatori

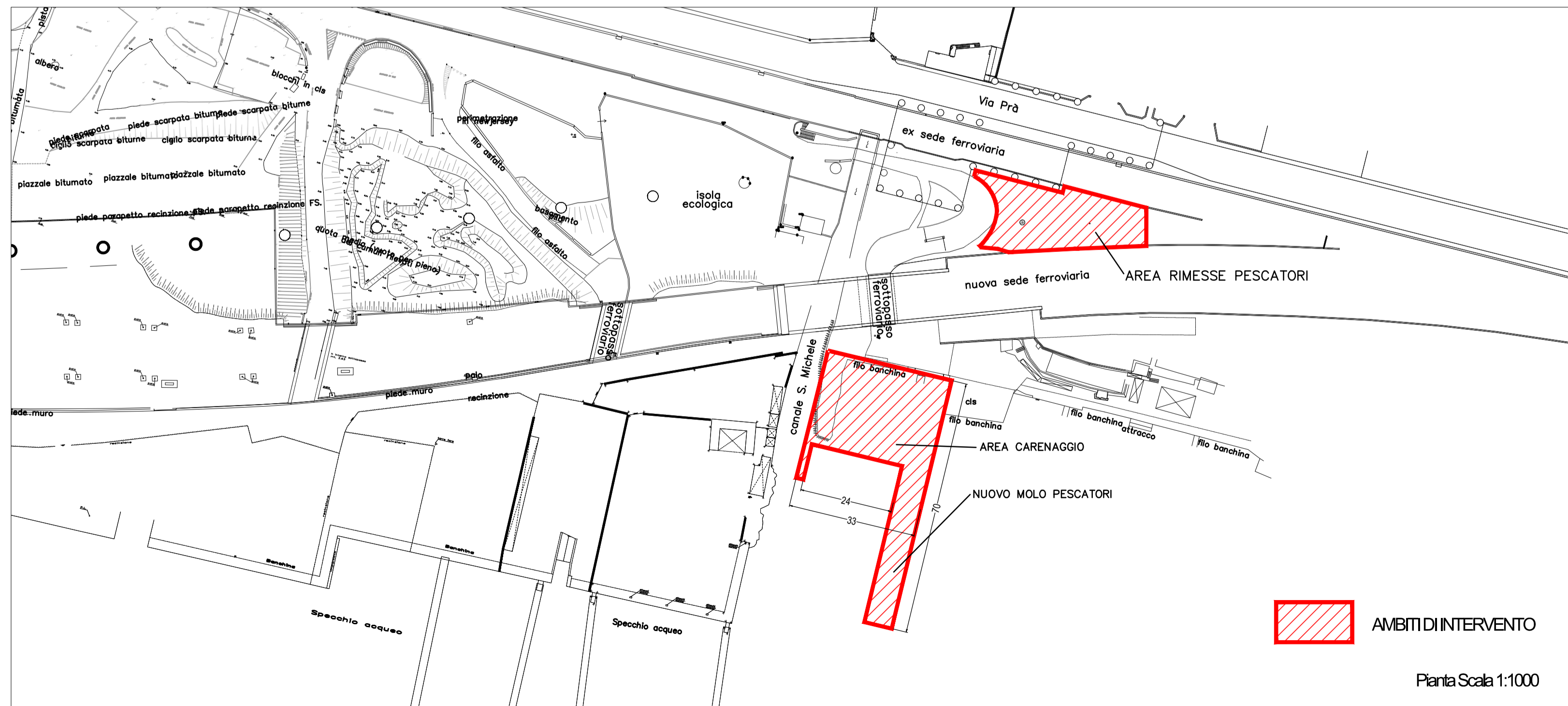



**COMUNE DI GENOVA**

**REALIZZAZIONE DELLA NUOVA CALATA AD USO CANTIERISTICA NAVALE ALL'INTERNO DEL PORTO PETROLI DI GENOVA SESTRI PONENTE E SISTEMAZIONE IDRAULICA DEL RIO MOLINASSI**

**DOCUMENTAZIONE DI SUPPORTO PER LISTA DI CONTROLLO**

Tavola 5 - NUOVO PROGETTO AMBITO PESCATORI

PROGETTISTA INCARICATO DAL COMUNE DI GENOVA



SCALA: **VARIE**

COMMESSA: **45503307**      FASE:      TIPO DOC:      DISCIPL:      LOTTO:      CONS:      REV:

PROGETTAZIONE:								IL PROGETTISTA
Rev.	Descrizione Emissione	Redatto	Data	Verificato	Data	Approvato	Data	
0	Prima Emissione	REDATTO	DATA	VERIFIC	DATA	G. Sembenelli	DATA	

Dott. Ing. G. Sembenelli

VERIFICATO:

VALIDATO: COMUNE DI GENOVA

IL RUP  
Dott. Ing. S. Pinasco

ASSISTENTI AL RUP