

LEGENDA

[Red box]	Area d'intervento
[Blue line]	Limiti amministrativi
AREE TUTELATE AI SENSI DEL DLGS. 42/04	
1. Beni paesaggistici ai sensi dell'art.142 del DLGS 42/04 (fonti: PFR Regione Campania, PFCP Avellino, Elenco acque pubbliche in provincia di Avellino)	
[Green box]	Aree boscate
[Light blue box]	Fascia di rispetto dai fiumi e corsi d'acqua tutelati
[Blue box]	Fascia di rispetto dai laghi
[Pink box]	Area a quota superiore i 1200 slm
[Purple box]	Immobili e aree di notevole interesse pubblico (art.136 e137)
[Red line]	Piano Paesistico Pesistico "Terminio Carvialto"
2. Beni culturali ai sensi dell'art.10 del DLGS 42/04 (fonti: Vincoli in Rete- MIBAC)	
[Red dot]	Bene di interesse culturale dichiarato
[Green dot]	Bene di interesse culturale non dichiarato

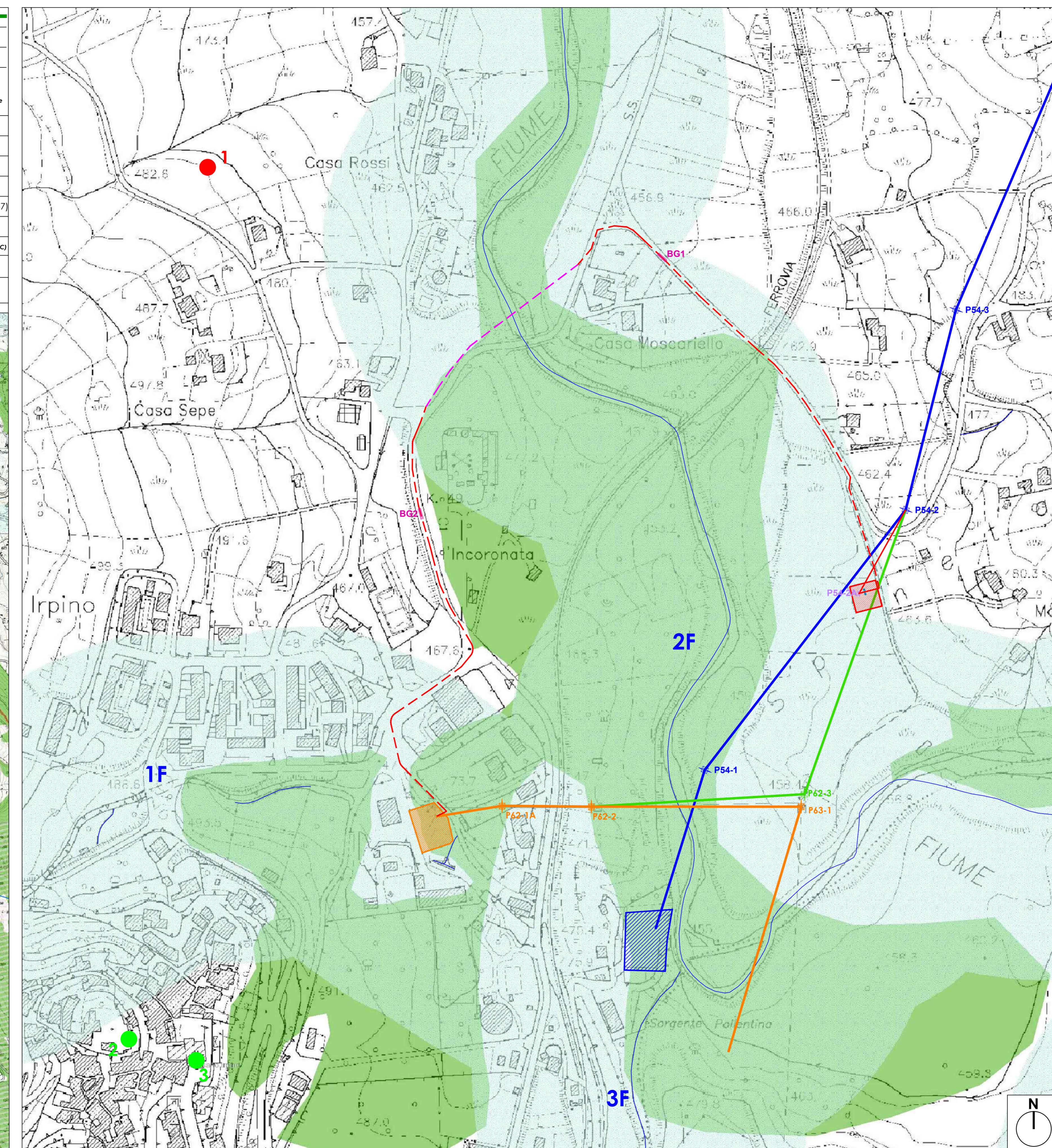

LEGENDA

STATO DI FATTO

1. Elettrdotto 150 kV "Cassano-Calore" - "Cassano-Goleto"

- [Blue line with cross-ticks] Sostegni esistenti
- [Blue line] Asse linea doppia terna
- [Blue hatched box] CP Cassano

2. Elettrdotto 60 kV "Goleto - Tusciano- CP Cassano" - "CP Acquedotto - Cassano"

- [Orange line with cross-ticks] Sostegni esistenti
- [Orange line] Asse linea
- [Green line with cross-ticks] Sostegni esistenti da demolire
- [Green line] Asse linea da demolire
- [Orange hatched box] CP Acquedotto

PROGETTO

Collegamento a 150 kV "CP Acquedotto"

- [Red hatched box] Area recintata di transizione aero-cavo (25m x 25m)
- [Red line] Asse linea aerea
- [Red dashed line] Asse linea interrata
- [Pink dashed line] Asse linea tratto da realizzare mediante TOC
- [Pink hatched box] Buche giunti (posizioni indicative)
- [Purple line with cross-ticks] Polo gatto con sezionatori motorizzati di transizione aereo cavo di nuova realizzazione
- [Blue line with cross-ticks] Portaterminali di nuova realizzazione

AREE TUTELATE AI SENSI DEL DLGS. 42/04

1. Beni ai sensi dell'art.142 del DLGS 42/04 (fonti: PFR Regione Campania, PFCP Avellino, Elenco acque pubbliche in provincia di Avellino)

- [Green box] Aree boscate
- [Light blue box] Fascia di rispetto di 150 m dai fiumi e corsi d'acqua tutelati
- [Blue line] Corpo idrico

N°	ID	DESCRIZIONE	COMUNE	LIMITI	ANNOTAZIONE	FOCE SBCCO
1F	45	Valture sottile (suffitta)	Cassano Irpino	Dallo sbocco al suo affluente sottile.		Calore
2F	1	Fiume Calore	Pietrosella, Montella, L. Capri, Lungorano, S. Mango sul Calore, Pansanico, Castellana, Montemariano, Cassano Irpino, Montella, Sanoli, Niccoli, Taurasi	Dal confine di Benevento alla l'imboccatura sotto via S. del cocuzzo d'Acicola.	Passo in provincia di Benevento ove ha lo sbocco e si fregano nell'arco	Treno per Valturna
3F	0774-1a	Canale sarnato dalle sorgenti S. Giorgio e Polentina	Cassano	tutto il suo corso compreso le sorgenti		Calore

- 2. Beni culturali ai sensi dell'art.10 del DLGS 42/04 (fonti: Vincoli in Rete- MIBAC)**
- [Red dot] Bene di interesse culturale dichiarato
 - Tomba sannitica e resti di materiale di Necropoli
 - [Green dot] Bene di interesse culturale non dichiarato
 - Castello
 - Chiesa di Castello S. Bartolomeo Apostolo

N°	ID	DESCRIZIONE	INTERESSE CULTURALE	TIPOLOGIA	DECRETO	COMUNE
1	212615	Tomba sannitica e resti di materiale	Di interesse culturale dichiarato	Monumenti archeologici	L.089/199	Cassano Irpino
2	204382	Castello	Di interesse culturale non verificato			Cassano Irpino
3	0774-1a	Chiesa di San Bartolomeo Apostolo	Di interesse culturale non verificato	Chiesa		Cassano Irpino

VINCOLISTICA DLGS. 42/04

REVISIONI

N°	DATA	DESCRIZIONE	ELABORATO	CONTROLLATO	APPROVATO
00	31.03.2020	Prima Emissione	Ing. G. De Mei	Ing. G. De Mei	Ing. G. De Mei

Contratto n. 300070500 del 30/07/2019 - CIG 7910054057 Incarico per la redazione progetto per autorizzazione (PTO) dei nuovi collegamenti 150 kV GOLETO - CASSANO - CALORE - AVELLINO NORD

M2P stp srl P.IVA: 0208210060

NUMERO E DATA ORDINE: 300070500 del 30/07/2019

MOTIVO DELL'INVIO: PER ACCETTAZIONE PER INFORMAZIONE

CODIFICA ELABORATO: DU23234A1B000015

TITOLO ELABORATO: Nuova alimentazione a 150 kV alla "CP Acquedotto Cassano"

PLANIMETRIA INTERVENTI - VINCOLI PAESAGGISTICI E BENI CULTURALI AI SENSI DEL DLGS. 42/04

TE-FX-18-136

NUMERO DEL FILE: DU23234A1B000015.dwg SCALA CAD: 1 unità = 1 mm FORMATO: 1595 x 555 SCALA: 1:25000/2000 FOLGIO: 1 / 1

Questo documento contiene informazioni di proprietà Terma Rete Italia S.p.A. e deve essere utilizzato esclusivamente dal destinatario in relazione alle finalità per le quali è stato ricevuto. E' vietata qualsiasi forma di riproduzione o di divulgazione senza l'esplicito consenso di Terma Rete Italia S.p.A. This document contains information proprietary to Terma Rete Italia S.p.A. and it will have to be used exclusively for the purposes for which it has been furnished. Whichever shape of spreading or reproduction without the written permission of Terma Rete Italia S.p.A. is prohibited.